



Saiba mais sobre os termos técnicos da operação dos reservatórios no [Glossário do Sistema de Acompanhamento de Reservatórios - SAR da ANA](#)

Saiba mais sobre as [condições de operação do Sistema Hídrico do Rio Tocantins](#)

Fonte de dados: ONS

UHE Serra da Mesa

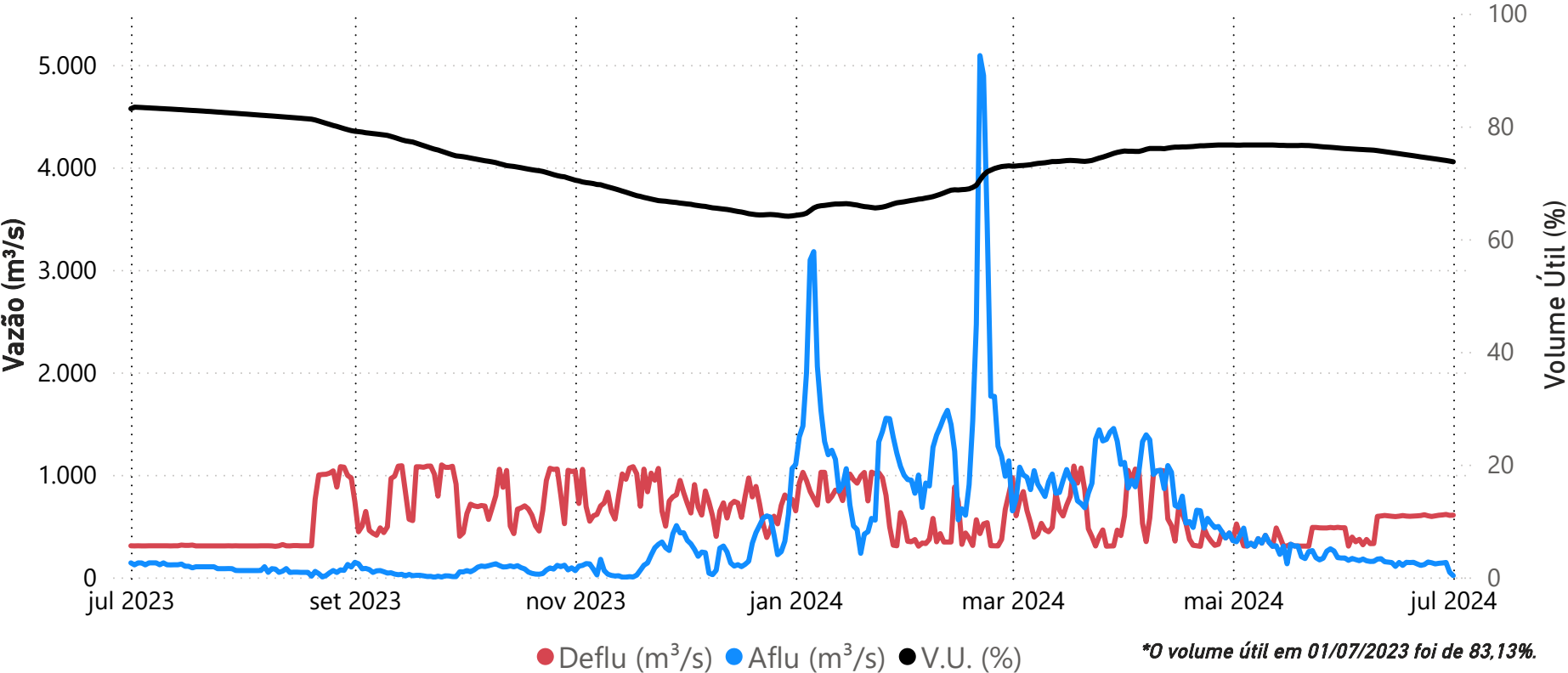

Data	Aflu (m³/s)	Deflu (m³/s)	V.U. (%)
27/06/24	136	605	74,13
28/06/24	139	608	74,03
29/06/24	144	613	73,94
30/06/24	48	604	73,83
01/07/24	16	606	73,71

Saiba mais sobre as condições de operação do Sistema Hídrico do Rio Tocantins

Vazões Naturais Médias Mensais e Relação com a Vazão Média de Longo Termo - MLT

Ano	Mês	Mensal (m³/s)	MLT %
2023	julho	193	68%
2023	agosto	144	66%
2023	setembro	125	61%
2023	outubro	121	40%
2023	novembro	154	28%
2023	dezembro	340	33%
2024	janeiro	1.253	91%
2024	fevereiro	1.539	98%
2024	março	1.074	74%
2024	abril	847	82%
2024	maio	345	63%
2024	junho	214	57%
2024	julho	184	65%

Vazões Naturais Médias Mensais - Serra da Mesa (m³/s) - Histórico (1931-2022)

Vazões	Janeiro	Fevereiro	Março	Abril	Mai	Junho	Julho	Agosto	Setembro	Outubro	Novembro	Dezembro
max(1931 - 2022)	3.330	6.163	3.827	3.524	1.689	976	717	543	517	847	1556	3.823
med(1931 - 2022)	1.376	1.570	1.455	1.031	546	378	284	218	206	300	550	1.032
min(1931 - 2022)	347	432	534	315	215	145	109	91	93	97	161	227

UHE Cana Brava

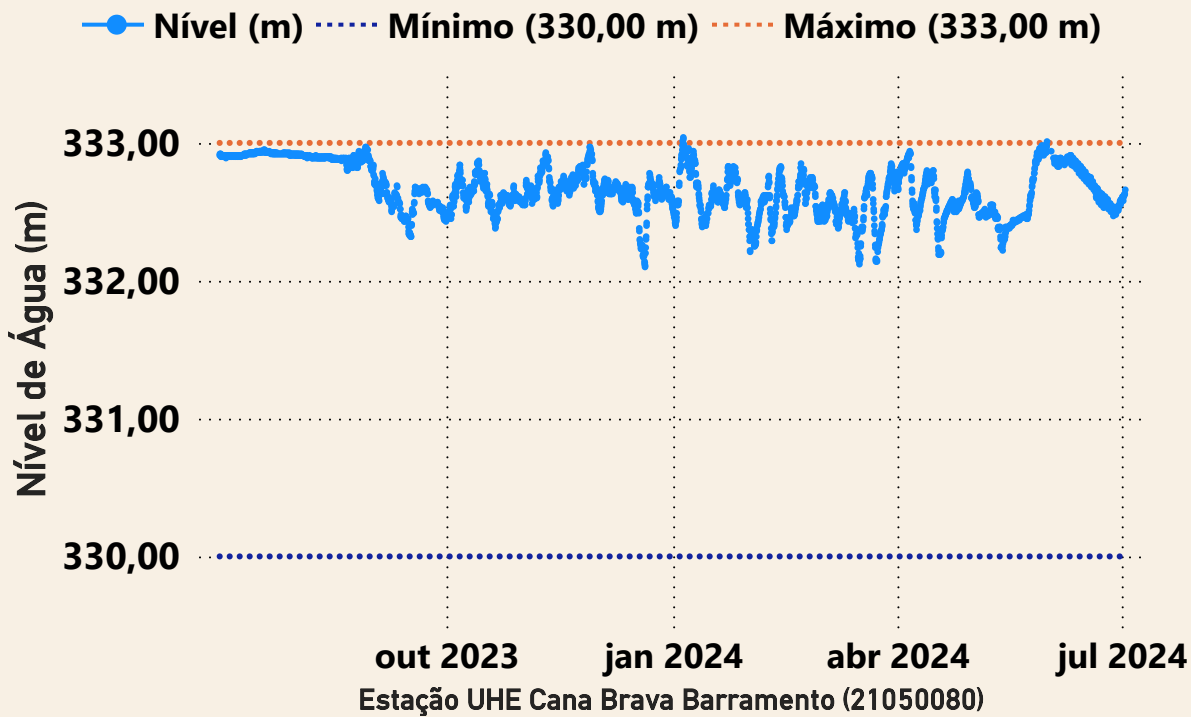

Data	Aflu (m³/s)	Deflu (m³/s)
27/06/2024	637	669
28/06/2024	664	632
29/06/2024	616	600
30/06/2024	648	569
01/07/2024	649	601

UHE São Salvador

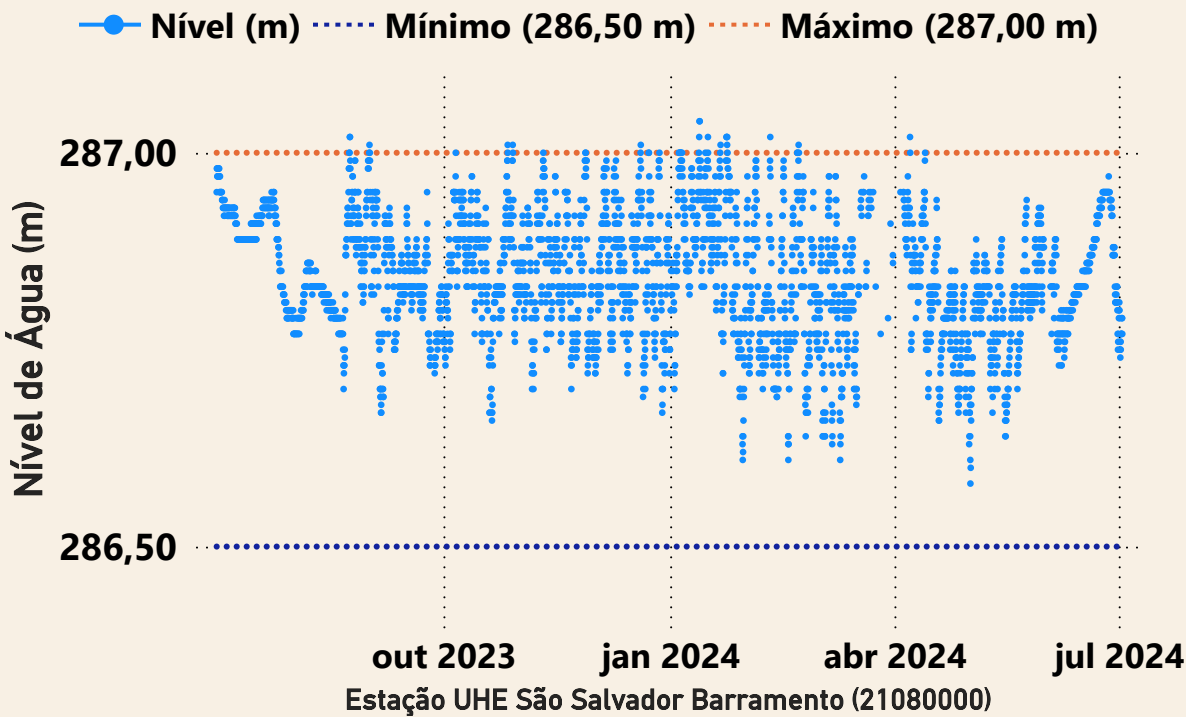

Data	Aflu (m³/s)	Deflu (m³/s)
27/06/2024	687	743
28/06/2024	672	742
29/06/2024	622	705
30/06/2024	587	642
01/07/2024	647	647

*Dados consistidos sujeitos a novas revisões

UHE Peixe Angical

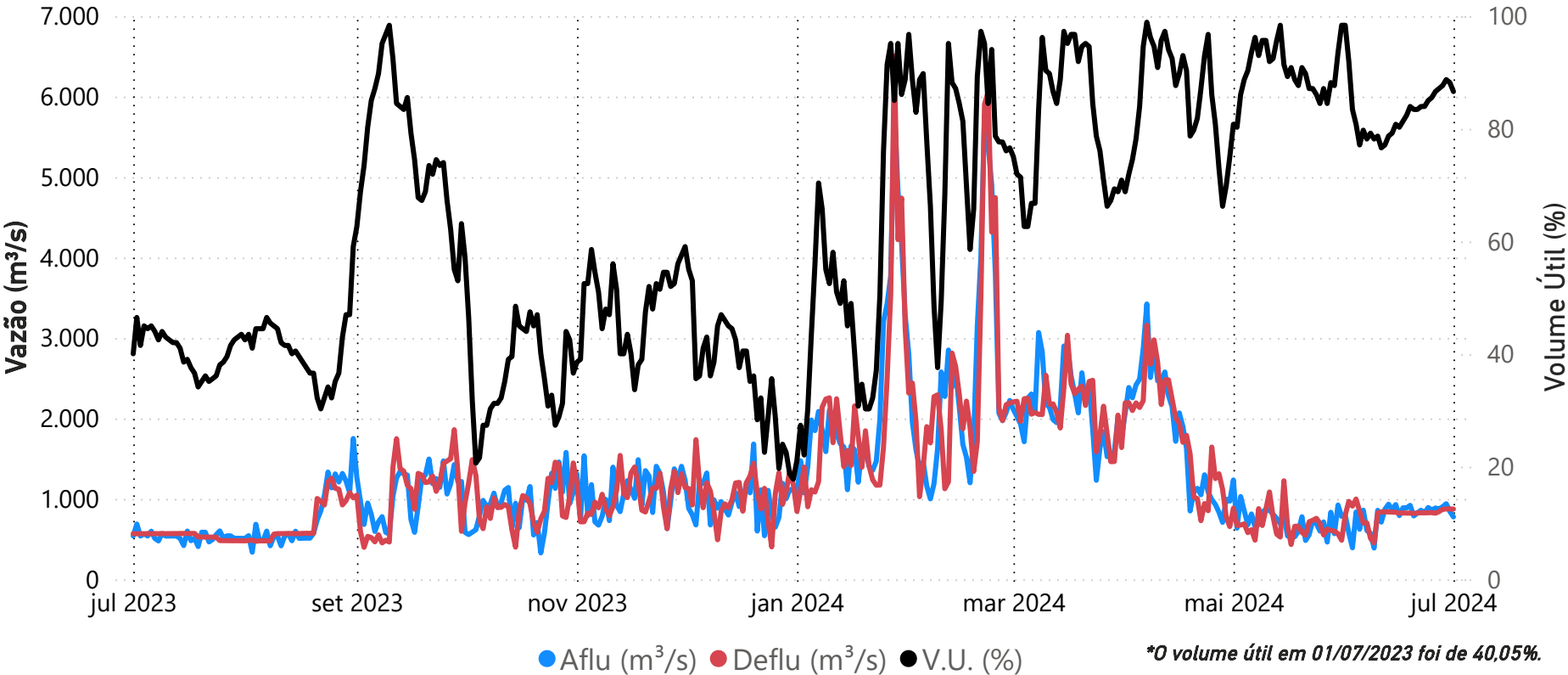

Data	Aflu (m³/s)	Deflu (m³/s)	V.U. (%)
27/06/24	874	842,00	87,14
28/06/24	902	870,00	87,67
29/06/24	940	875,00	88,73
30/06/24	844	876,00	88,20
01/07/24	776	873,00	86,61

Saiba mais sobre as condições de operação do Sistema Hídrico do Rio Tocantins

Vazões Naturais Médias Mensais e Relação com a Vazão Média de Longo Termo - MLT

Ano	Mês	Mensal (m³/s)	MLT (%)
2023	julho	361	63%
2023	agosto	279	61%
2023	setembro	265	61%
2023	outubro	240	40%
2023	novembro	298	26%
2023	dezembro	509	23%
2024	janeiro	2.327	77%
2024	fevereiro	3.671	108%
2024	março	2.732	83%
2024	abril	2.404	103%
2024	maio	764	66%
2024	junho	436	58%
2024	julho	365	64%

Vazões Naturais Médias Mensais - Peixe Angical (m³/s) - Histórico (1931-2022)

Vazões	Janeiro	Fevereiro	Março	Abril	Maio	Junho	Julho	Agosto	Setembro	Outubro	Novembro	Dezembro
max(1931 - 2022)	8.383	12.561	8.264	7.929	4.317	2.139	1.553	1.210	1.032	1.864	3.122	8.897
med(1931 - 2022)	3.023	3.401	3.281	2.331	1.156	755	575	459	436	600	1.149	2.260
min(1931 - 2022)	635	986	1.092	611	387	275	200	164	150	180	342	402

Superintendência de Operações e Eventos Críticos
Coordenação de Operação de Reservatórios e Sistemas Hídricos

*Dados consistidos sujeitos a novas revisões

UHE Lajeado

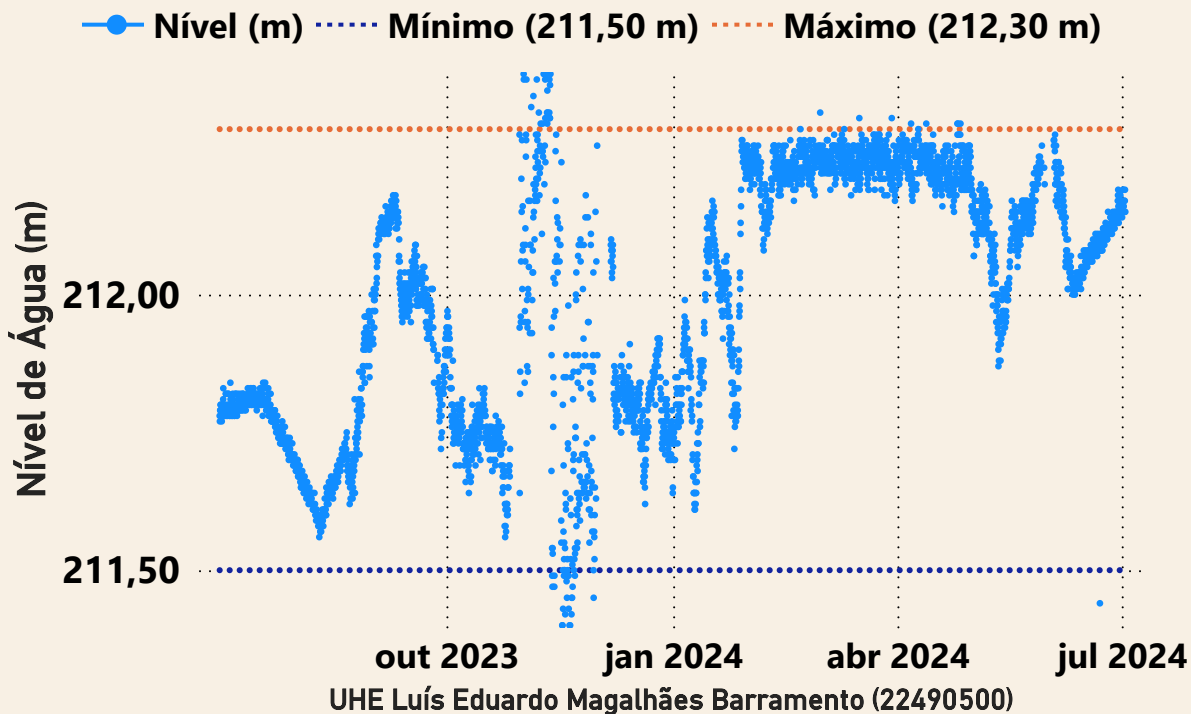

Data	Aflu (m³/s)	Deflu (m³/s)
27/06/2024	935	864
28/06/2024	935	864
29/06/2024	935	864
30/06/2024	864	864
01/07/2024	935	864

UHE Estreito

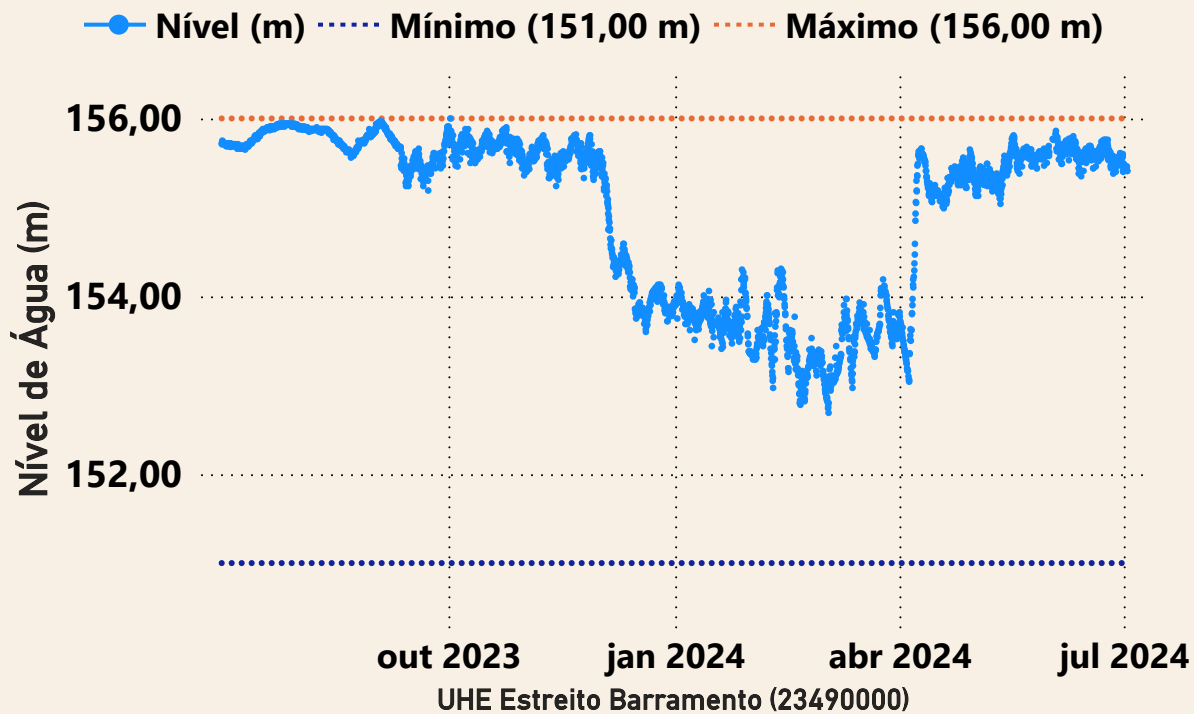

Data	Aflu (m³/s)	Deflu (m³/s)
27/06/2024	1.480	1.361
28/06/2024	1.455	1.215
29/06/2024	1.474	1.534
30/06/2024	1.409	1.768
01/07/2024	1.446	1.565

UHE Tucuruí

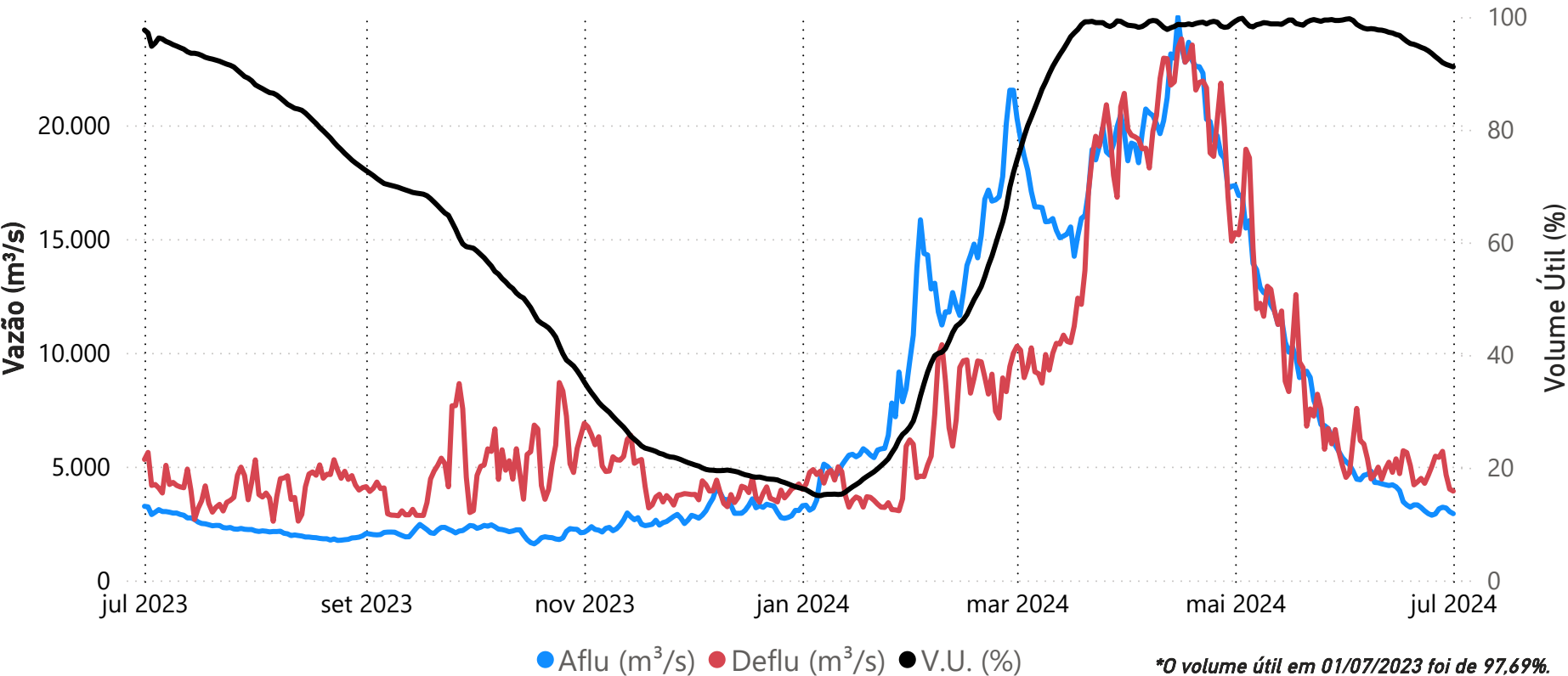

Data	Aflu (m³/s)	Deflu (m³/s)	V.U. (%)
27/06/24	3.143	5.406	92,46
28/06/24	3.213	5.669	91,91
29/06/24	3.179	4.636	91,59
30/06/24	3.016	4.008	91,37
01/07/24	2.929	3.920	91,15

Saiba mais sobre as condições de operação do Sistema Hídrico do Rio Tocantins

Vazões Naturais Médias Mensais e Relação com a Vazão Média de Longo Termo - MLT

Ano	Mês	Mensal (m³/s)	MLT (%)
2023	julho	2.677	66%
2023	agosto	1.804	63%
2023	setembro	1.702	76%
2023	outubro	1.474	59%
2023	novembro	1.848	44%
2023	dezembro	2.406	29%
2024	janeiro	5.863	40%
2024	fevereiro	15.296	76%
2024	março	18.397	77%
2024	abril	21.543	91%
2024	maio	10.886	71%
2024	junho	3.684	52%
2024	julho	2.632	65%

Vazões Naturais Médias Mensais - Tucuruí (m³/s) - Histórico (1931-2022)

Vazões	Janeiro	Fevereiro	Março	Abril	Maio	Junho	Julho	Agosto	Setembro	Outubro	Novembro	Dezembro
max(1931 - 2022)	35.804	44.250	51.539	49.445	31.611	14.345	7.742	5.559	4.379	5.642	10.298	18.684
med(1931 - 2022)	14.814	20.194	23.873	23.755	15.274	7.111	4.069	2.845	2.243	2.519	4.233	8.387
min(1931 - 2022)	5.249	7.199	10.319	11.383	5.216	2.708	1.600	1.091	1.106	1.082	1.715	2.261

*Dados brutos sujeitos a posterior consolidação