



Saiba mais sobre os termos técnicos da operação dos reservatórios no [Glossário do Sistema de Acompanhamento de Reservatórios - SAR da ANA](#)

Saiba mais sobre as [condições de operação do Sistema Hídrico do Rio Tocantins](#)

Fonte de dados: ONS

Superintendência de Operações e Eventos Críticos
Coordenação de Operação de Reservatórios e Sistemas Hídricos

**Dados consistidos sujeitos a novas revisões
***Limites de defluência com tolerância de variação de ±5%

UHE Serra da Mesa

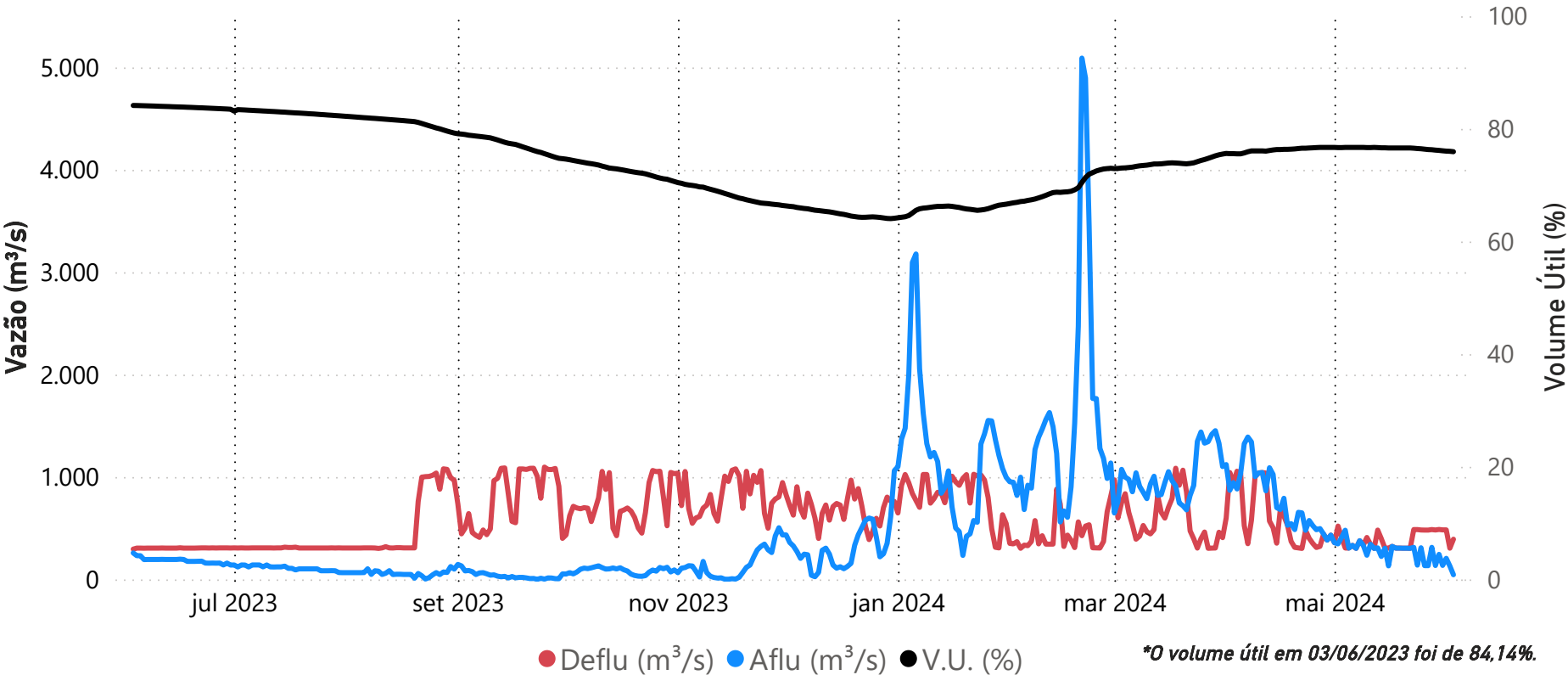

Data	Aflu (m³/s)	Deflu (m³/s)	V.U. (%)
30/05/24	244	487	76,16
31/05/24	136	483	76,09
01/06/24	205	483	76,03
02/06/24	130	304	76,00
03/06/24	45	392	75,93

Saiba mais sobre as condições de operação do Sistema Hídrico do Rio Tocantins

Vazões Naturais Médias Mensais e Relação com a Vazão Média de Longo Termo - MLT

Ano	Mês	Mensal (m³/s)	MLT %
2023	junho	255	68%
2023	julho	193	68%
2023	agosto	144	66%
2023	setembro	125	61%
2023	outubro	121	40%
2023	novembro	154	28%
2023	dezembro	340	33%
2024	janeiro	1.253	91%
2024	fevereiro	1.539	98%
2024	março	1.074	74%
2024	abril	847	82%
2024	maio	351	64%
2024	junho	195	52%

Vazões Naturais Médias Mensais - Serra da Mesa (m³/s) - Histórico (1931-2022)

Vazões	Janeiro	Fevereiro	Março	Abril	Mai	Junho	Julho	Agosto	Setembro	Outubro	Novembro	Dezembro
max(1931 - 2022)	3.330	6.163	3.827	3.524	1.689	976	717	543	517	847	1556	3.823
med(1931 - 2022)	1.376	1.570	1.455	1.031	546	378	284	218	206	300	550	1.032
min(1931 - 2022)	347	432	534	315	215	145	109	91	93	97	161	227

*Dados consistidos sujeitos a novas revisões

UHE Cana Brava

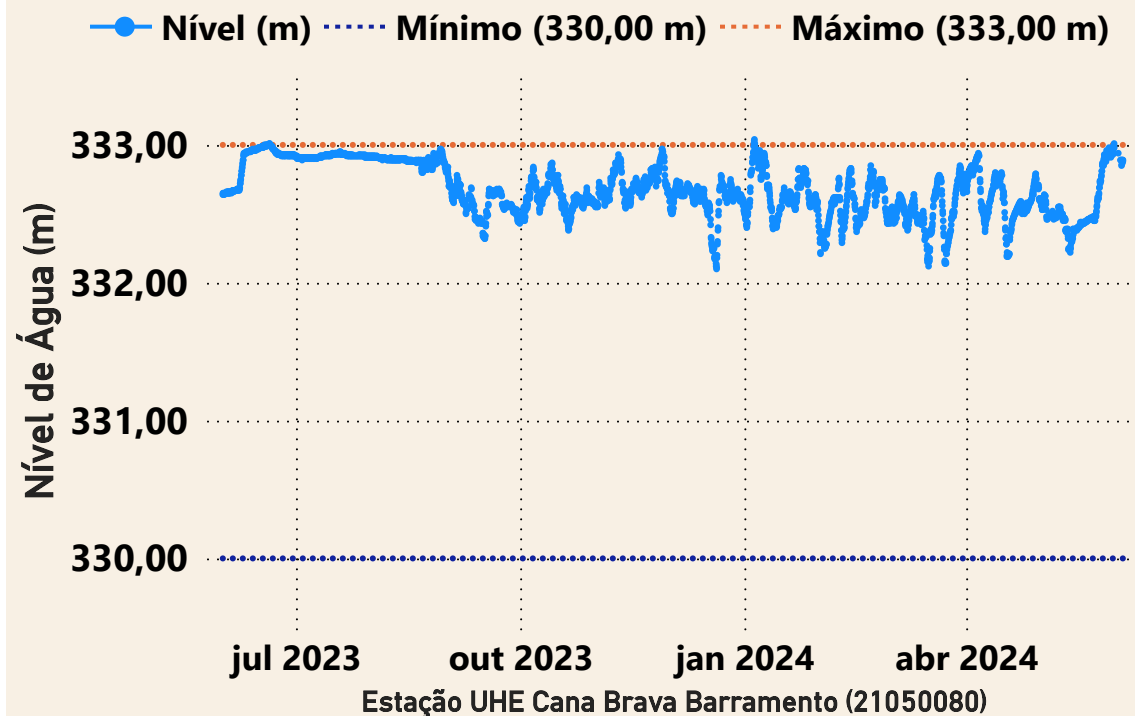

Data	Aflu (m ³ /s)	Deflu (m ³ /s)
30/05/2024	530	482
31/05/2024	524	540
01/06/2024	522	458
02/06/2024	309	438
03/06/2024	370	434

UHE São Salvador

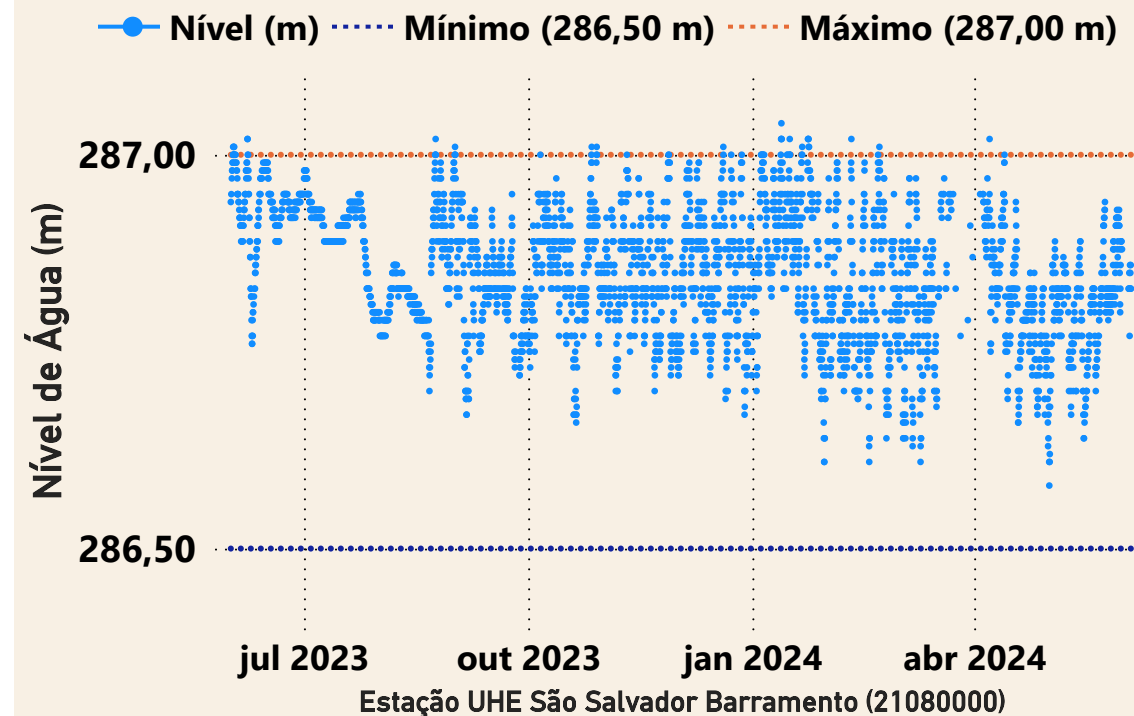

Data	Aflu (m ³ /s)	Deflu (m ³ /s)
30/05/2024	464	575
31/05/2024	571	599
01/06/2024	526	608
02/06/2024	461	379
03/06/2024	438	397

UHE Peixe Angical

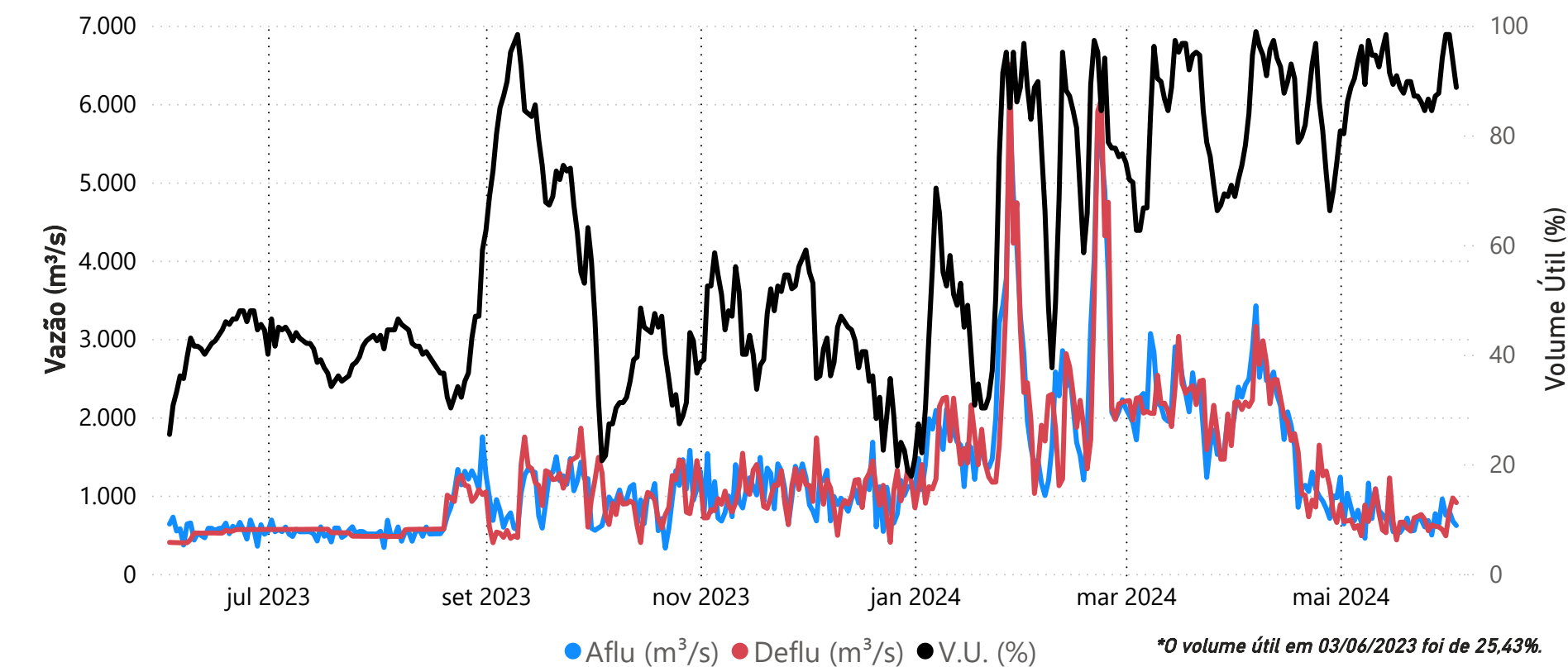

Data	Aflu (m³/s)	Deflu (m³/s)	V.U. (%)
30/05/24	957	566,00	94,08
31/05/24	748	486,00	98,38
01/06/24	800	800,00	98,38
02/06/24	674	969,00	93,54
03/06/24	617	910,00	88,73

Saiba mais sobre as condições de operação do Sistema Hídrico do Rio Tocantins

Vazões Naturais Médias Mensais e Relação com a Vazão Média de Longo Termo - MLT

Ano	Mês	Mensal (m³/s)	MLT (%)
2023	junho	514	68%
2023	julho	361	63%
2023	agosto	279	61%
2023	setembro	265	61%
2023	outubro	240	40%
2023	novembro	298	26%
2023	dezembro	509	23%
2024	janeiro	2.327	77%
2024	fevereiro	3.671	108%
2024	março	2.732	83%
2024	abril	2.404	103%
2024	maio	768	66%
2024	junho	537	71%

Vazões Naturais Médias Mensais - Peixe Angical (m³/s) - Histórico (1931-2022)

Vazões	Janeiro	Fevereiro	Março	Abril	Maio	Junho	Julho	Agosto	Setembro	Outubro	Novembro	Dezembro
max(1931 - 2022)	8.383	12.561	8.264	7.929	4.317	2.139	1.553	1.210	1.032	1.864	3.122	8.897
med(1931 - 2022)	3.023	3.401	3.281	2.331	1.156	755	575	459	436	600	1.149	2.260
min(1931 - 2022)	635	986	1.092	611	387	275	200	164	150	180	342	402

Superintendência de Operações e Eventos Críticos
Coordenação de Operação de Reservatórios e Sistemas Hídricos

*Dados consistidos sujeitos a novas revisões

UHE Lajeado

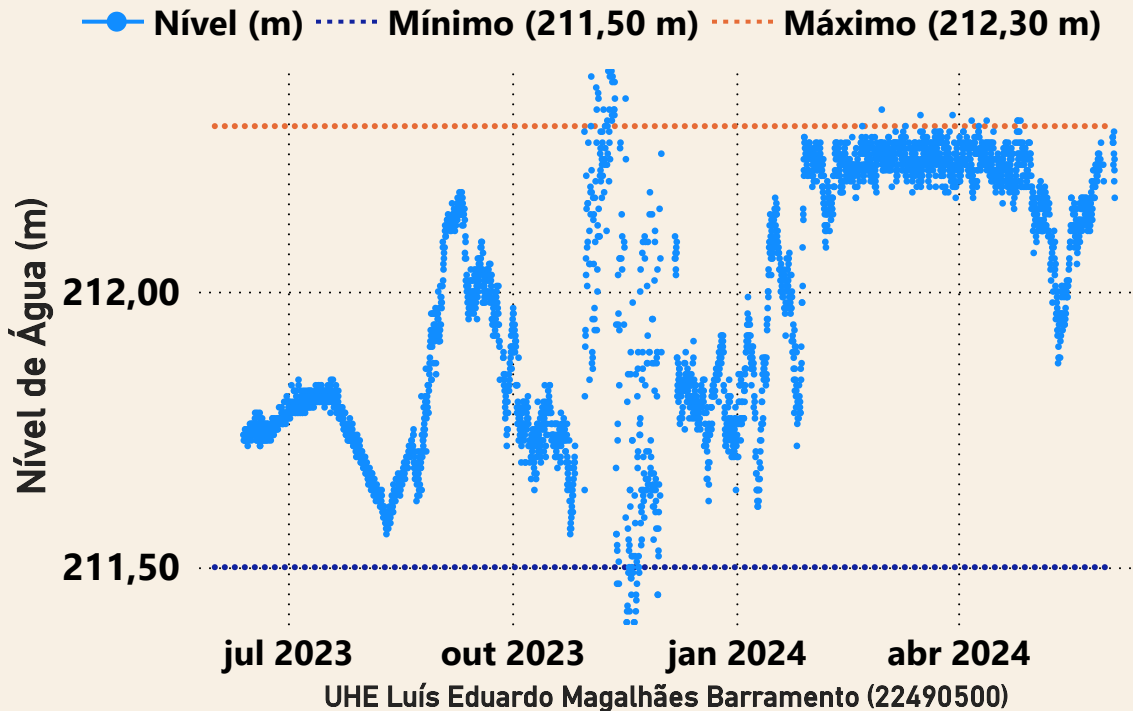

Data	Aflu (m³/s)	Deflu (m³/s)
30/05/2024	637	780
31/05/2024	773	701
01/06/2024	675	747
02/06/2024	874	731
03/06/2024	1.394	1.107

UHE Estreito

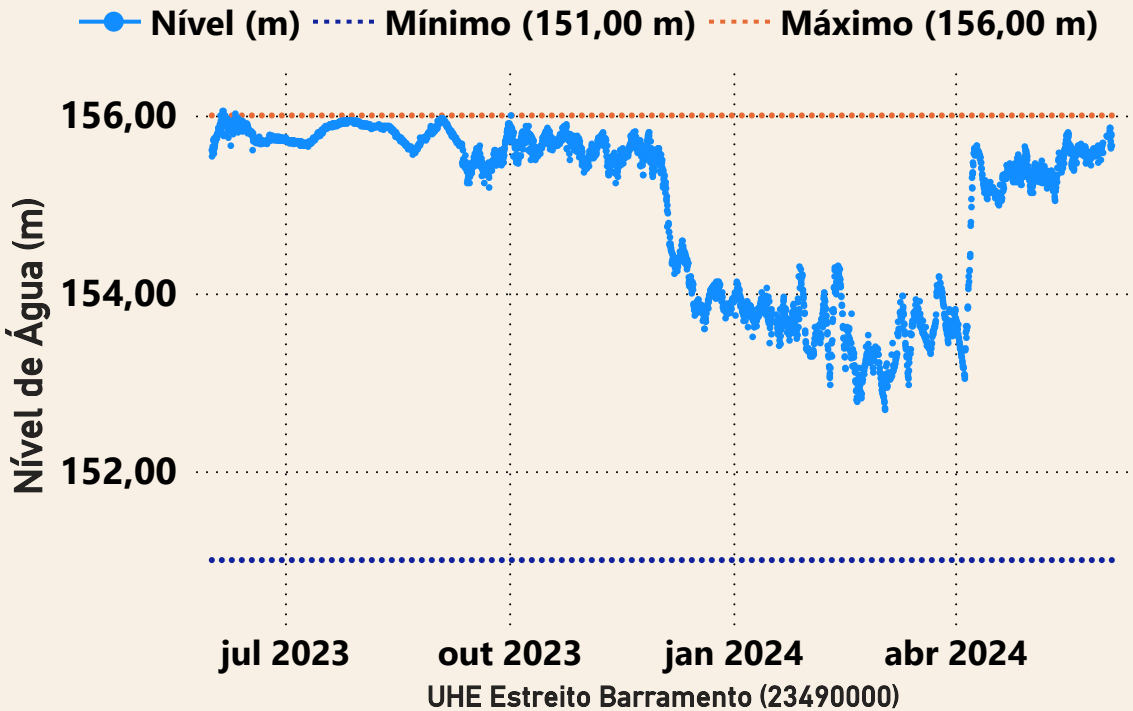

Data	Aflu (m³/s)	Deflu (m³/s)
30/05/2024	1.730	1.182
31/05/2024	1.568	1.199
01/06/2024	1.643	1.333
02/06/2024	1.424	1.111
03/06/2024	1.199	1.884

*Dados consistidos sujeitos a novas revisões

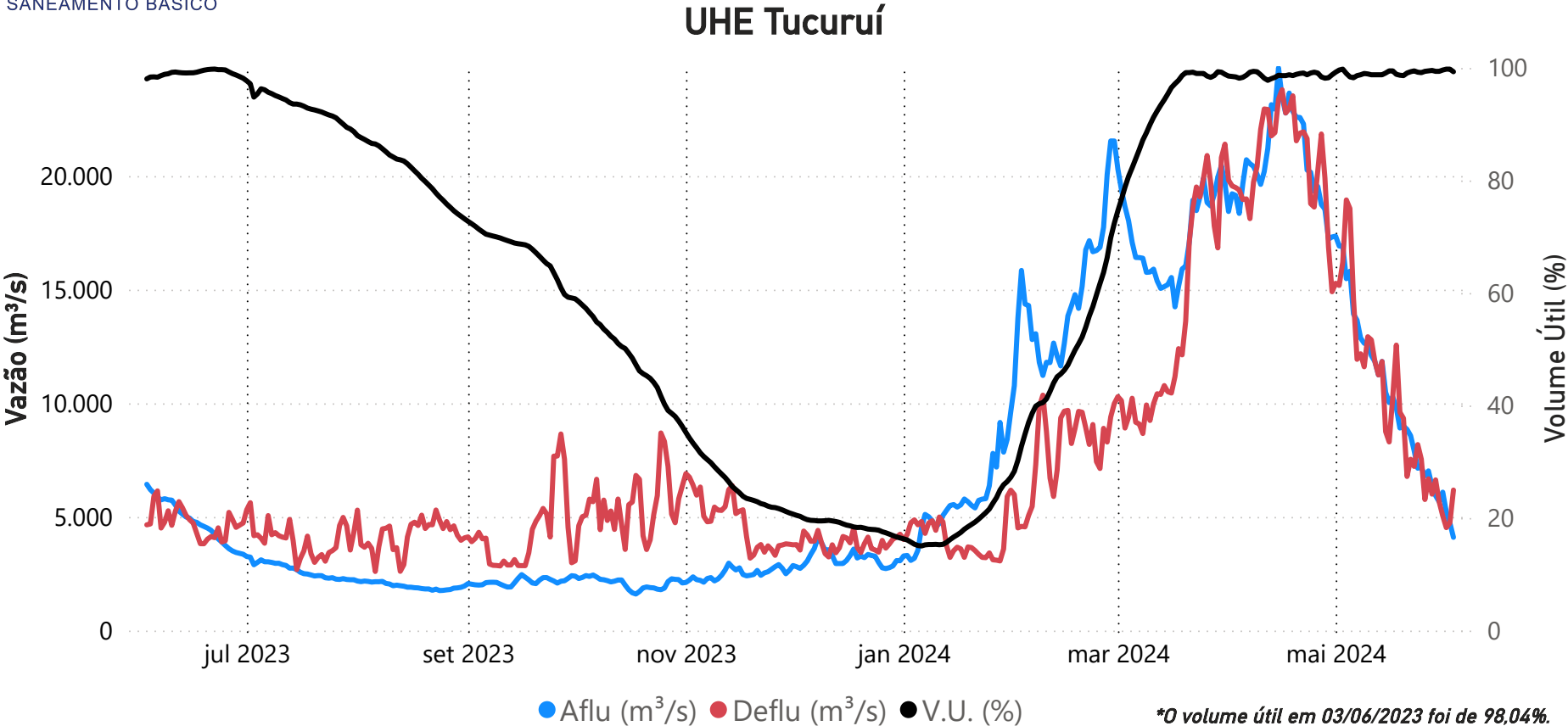

Data	Aflu (m³/s)	Deflu (m³/s)	V.U. (%)
30/05/24	5.661	5.661	99,38
31/05/24	6.084	5.044	99,61
01/06/24	5.218	4.523	99,77
02/06/24	4.732	4.732	99,77
03/06/24	4.097	6.178	99,31

Saiba mais sobre as condições de operação do Sistema Hídrico do Rio Tocantins

Vazões Naturais Médias Mensais e Relação com a Vazão Média de Longo Termo - MLT

Ano	Mês	Mensal (m³/s)	MLT (%)
2023	junho	4.987	70%
2023	julho	2.677	66%
2023	agosto	1.804	63%
2023	setembro	1.702	76%
2023	outubro	1.474	59%
2023	novembro	1.848	44%
2023	dezembro	2.406	29%
2024	janeiro	5.863	40%
2024	fevereiro	15.296	76%
2024	março	18.397	77%
2024	abril	21.543	91%
2024	maio	10.905	71%
2024	junho	5.298	74%

Vazões Naturais Médias Mensais - Tucuruí (m³/s) - Histórico (1931-2022)

Vazões	Janeiro	Fevereiro	Março	Abril	Maio	Junho	Julho	Agosto	Setembro	Outubro	Novembro	Dezembro
max(1931 - 2022)	35.804	44.250	51.539	49.445	31.611	14.345	7.742	5.559	4.379	5.642	10.298	18.684
med(1931 - 2022)	14.814	20.194	23.873	23.755	15.274	7.111	4.069	2.845	2.243	2.519	4.233	8.387
min(1931 - 2022)	5.249	7.199	10.319	11.383	5.216	2.708	1.600	1.091	1.106	1.082	1.715	2.261

*Dados brutos sujeitos a posterior consolidação