

## Rio Araguaia

Rio Tocantins

**Serra da Mesa**

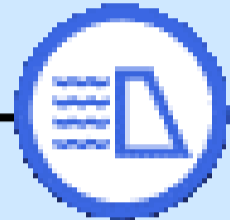

230      599

**61,05**

Defluência Mínima  
**300 m³/s**

Faixa de Operação em  
junho/2026  
**Normal**

Defluência Média  
Máxima Mensal em  
junho/2026  
**Sem restrição**

Defluência Média  
Mensal em junho/2026  
**523 m³/s**

**Cana Brava**



653      669

**São Salvador**



688      661

**Peixe Angical**

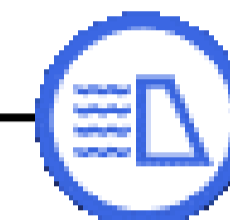

814      782

**70,89**

**Lajeado**



819      889

**Estreito**



1.572      1.513

Defluência Mínima  
**744 m³/s**

**Tucuruí**

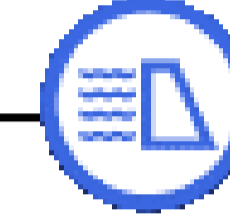

3.404      4.211

**94,55**

Situação em  
**18/06/2026**

**Período Seco**

**Temporada de Praias**

Serra da Mesa:  
Defluência de 600 m³/s até 20/08

Estreito:  
Minimizar as flutuações de vazões  
até 13/09

**Saiba mais** sobre as [condições de operação do Sistema Hídrico do Rio Tocantins](#)

LEGENDA

-  Usina com reservatório
-  Usina a fio d'água
- xxx Vazão Afluente (m³/s)
- xxx Vazão Defluente (m³/s)
- xxx Volume Útil (%)

**Vazão natural mensal de junho de 2026**

Aproveitamento	Mensal (m³/s)	MLT (%)
Serra da Mesa	249	66%
Cana Brava	270	64%
São Salvador	291	63%
Peixe Angical	450	60%
Lajeado	626	58%
Estreito	1.351	60%
Tucuruí	4.410	63%

**Saiba mais** sobre os termos técnicos da operação dos reservatórios no [Glossário do Sistema de Acompanhamento de Reservatórios - SAR da ANA](#)

## UHE Serra da Mesa

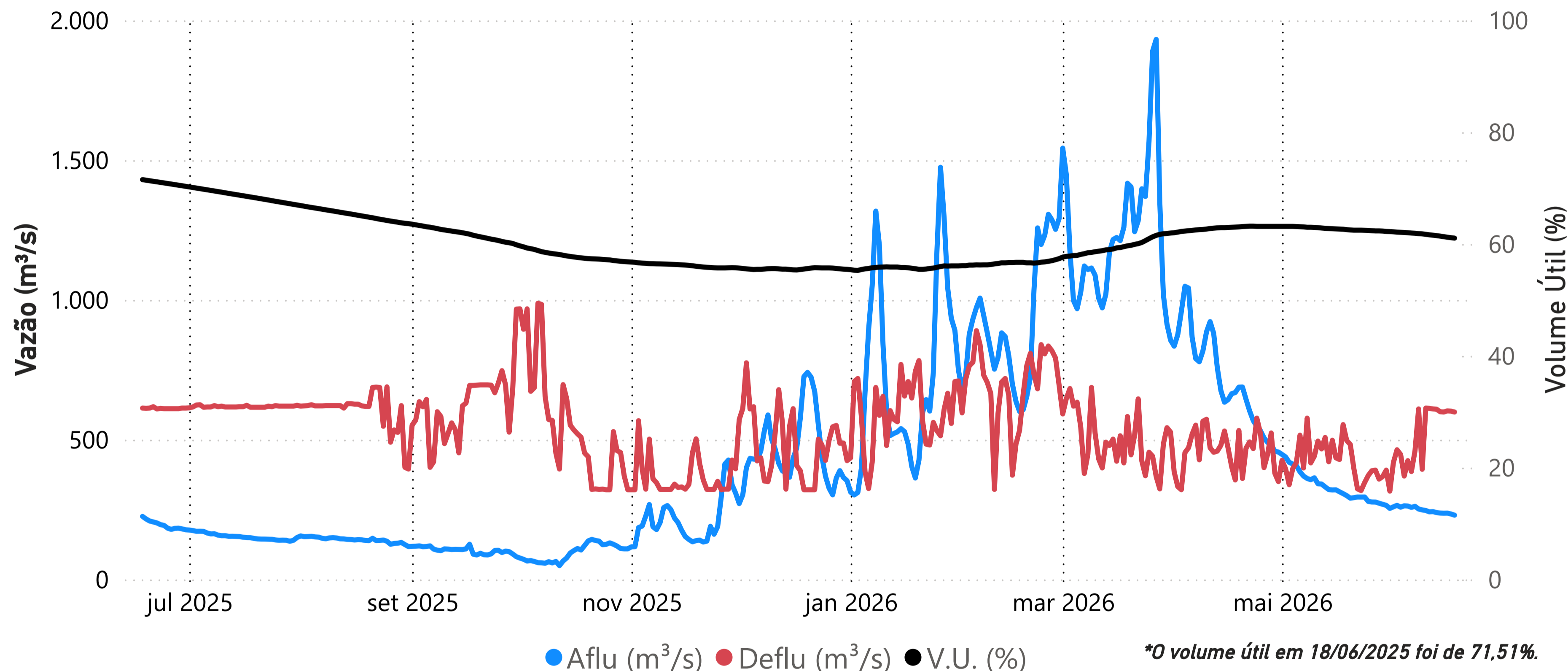

Data	Aflu (m <sup>3</sup> /s)	Deflu (m <sup>3</sup> /s)	V.U. (%)
14/06/26	238	600	61,41
15/06/26	237	599	61,31
16/06/26	237	603	61,21
17/06/26	234	602	61,13
18/06/26	230	599	61,05

Saiba mais sobre as [condições de operação do Sistema Hídrico do Rio Tocantins](#)

### Vazões Naturais Médias Mensais e Relação com a Vazão Média de Longo Termo - MLT

Ano	Mês	Mensal (m <sup>3</sup> /s)	MLT %
2025	junho	195	52%
2025	julho	153	55%
2025	agosto	142	66%
2025	setembro	104	51%
2025	outubro	95	32%
2025	novembro	212	39%
2025	dezembro	457	45%
2026	janeiro	721	52%
2026	fevereiro	919	59%
2026	março	1.236	85%
2026	abril	714	70%
2026	maio	330	61%
2026	junho	249	66%

### Vazões Naturais Médias Mensais - Serra da Mesa (m<sup>3</sup>/s) - Histórico (1931-2024)

Vazões	Janeiro	Fevereiro	Março	Abril	Mai	Junho	Julho	Agosto	Setembro	Outubro	Novembro	Dezembro
max(1931 - 2024)	3.330	6.163	3.827	3.524	1.689	976	717	543	517	847	1556	3.823
med(1931 - 2024)	1.375	1.562	1.448	1.026	543	375	281	216	204	297	548	1.025
min(1931 - 2024)	347	432	534	315	215	145	109	91	87	97	161	227

## UHE Cana Brava

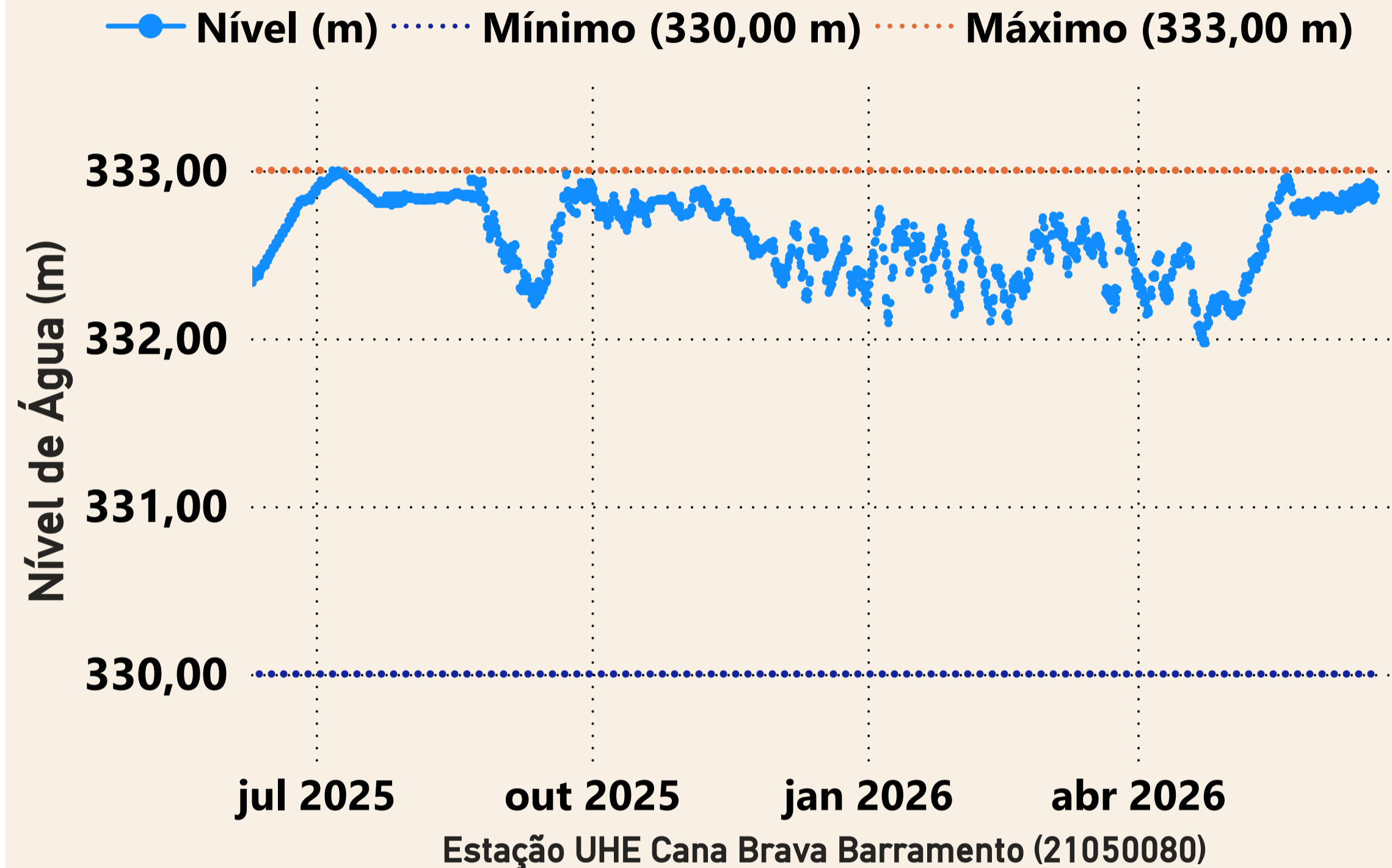

Data	Aflu (m <sup>3</sup> /s)	Deflu (m <sup>3</sup> /s)
14/06/2026	637	621
15/06/2026	639	623
16/06/2026	652	620
17/06/2026	628	644
18/06/2026	653	669

## UHE São Salvador

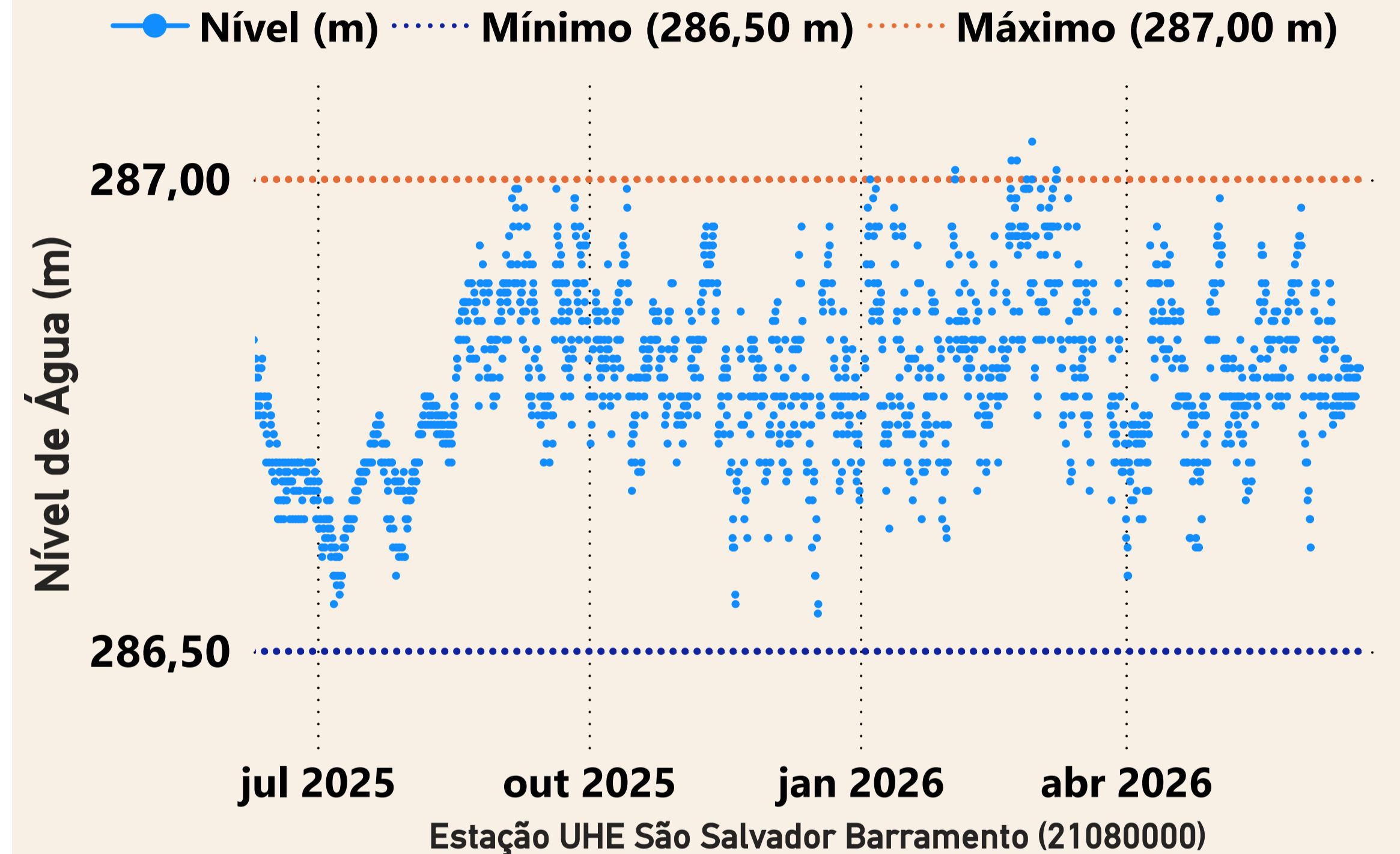

Data	Aflu (m <sup>3</sup> /s)	Deflu (m <sup>3</sup> /s)
14/06/2026	622	636
15/06/2026	636	636
16/06/2026	621	635
17/06/2026	649	635
18/06/2026	688	661

## UHE Peixe Angical

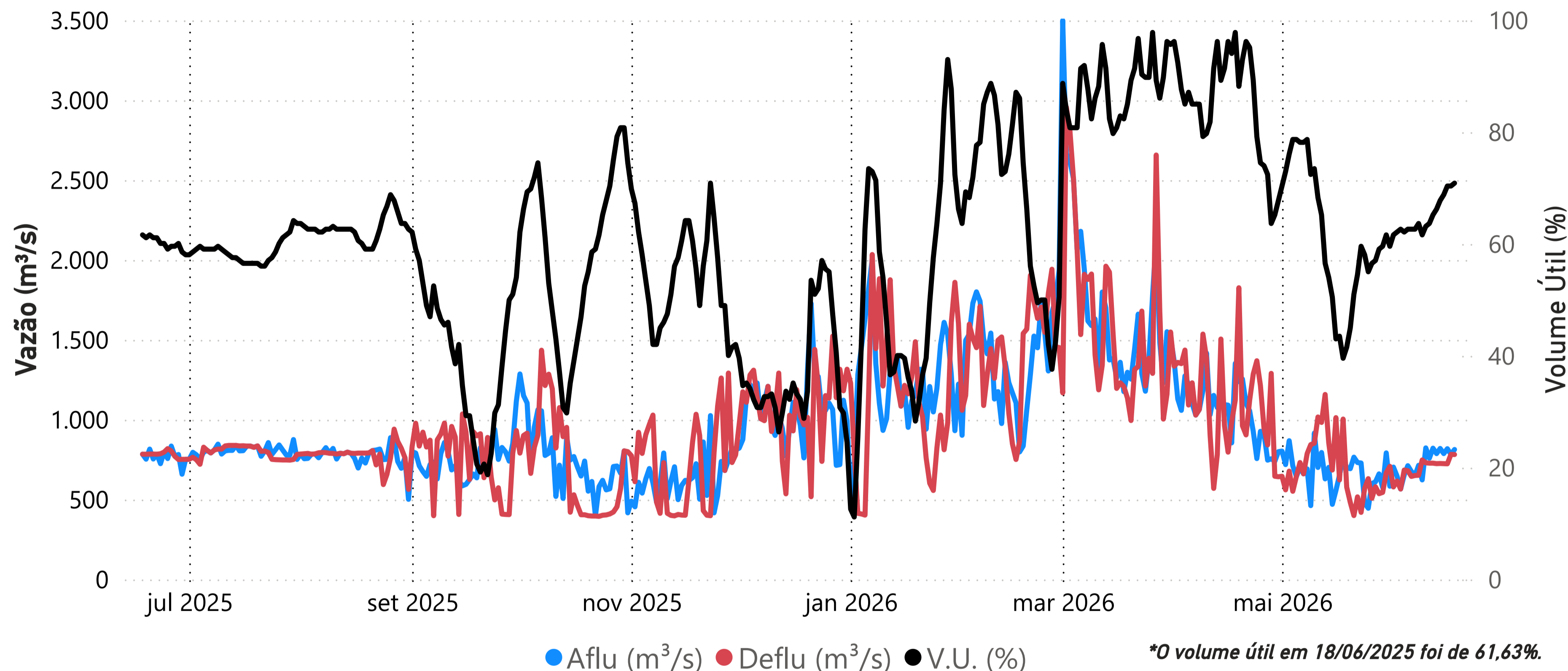

Data	Aflu (m³/s)	Deflu (m³/s)	V.U. (%)
14/06/26	820	726	67,78
15/06/26	788	725	68,82
16/06/26	819	724	70,37
17/06/26	783	783	70,37
18/06/26	814	782	70,89

Saiba mais sobre as [condições de operação do Sistema Hídrico do Rio Tocantins](#)

### Vazões Naturais Médias Mensais e Relação com a Vazão Média de Longo Termo - MLT

Ano	Mês	Mensal (m³/s)	MLT (%)
2025	junho	370	49%
2025	julho	279	49%
2025	agosto	243	53%
2025	setembro	198	46%
2025	outubro	196	33%
2025	novembro	379	33%
2025	dezembro	956	43%
2026	janeiro	1.329	44%
2026	fevereiro	1.694	50%
2026	março	3.037	93%
2026	abril	1.631	70%
2026	maio	670	58%
2026	junho	450	60%

### Vazões Naturais Médias Mensais - Peixe Angical (m³/s) - Histórico (1931-2024)

Vazões	Janeiro	Fevereiro	Março	Abril	Mai	Junho	Julho	Agosto	Setembro	Outubro	Novembro	Dezembro
max(1931 - 2024)	8.383	12.561	8.264	7.929	4.317	2.139	1.553	1.210	1.032	1.864	3.122	8.897
med(1931 - 2024)	3.020	3.391	3.275	2.327	1.148	749	570	455	431	593	1.139	2.234
min(1931 - 2024)	635	986	1.092	611	387	275	200	164	150	180	305	402

## UHE Lajeado

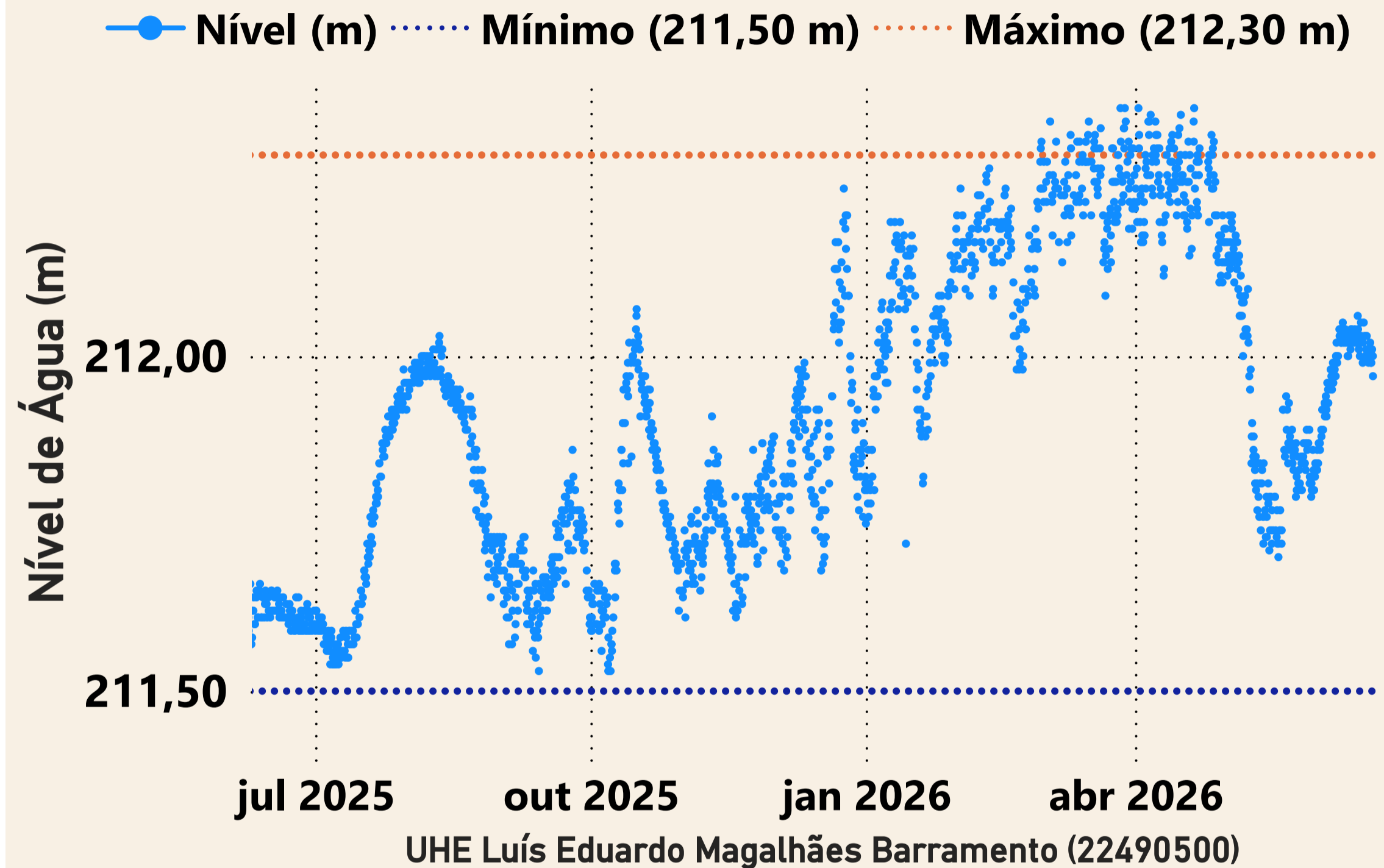

Data	Aflu (m <sup>3</sup> /s)	Deflu (m <sup>3</sup> /s)
14/06/2026	858	858
15/06/2026	788	858
16/06/2026	788	858
17/06/2026	888	888
18/06/2026	819	889

## UHE Estreito

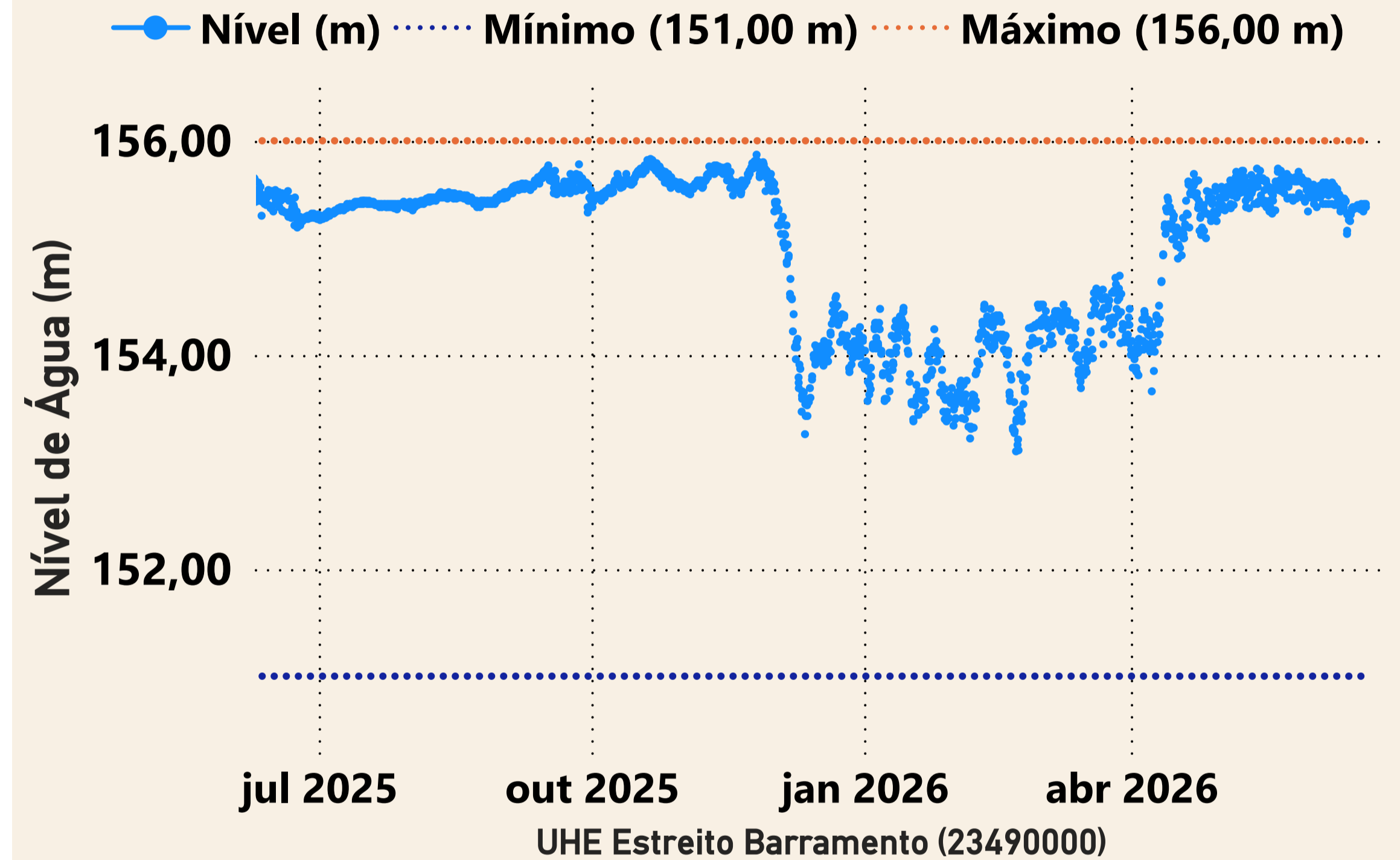

Data	Aflu (m <sup>3</sup> /s)	Deflu (m <sup>3</sup> /s)
14/06/2026	1.543	1.077
15/06/2026	1.626	1.509
16/06/2026	1.566	1.507
17/06/2026	1.450	1.509
18/06/2026	1.572	1.513

## UHE Tucuruí

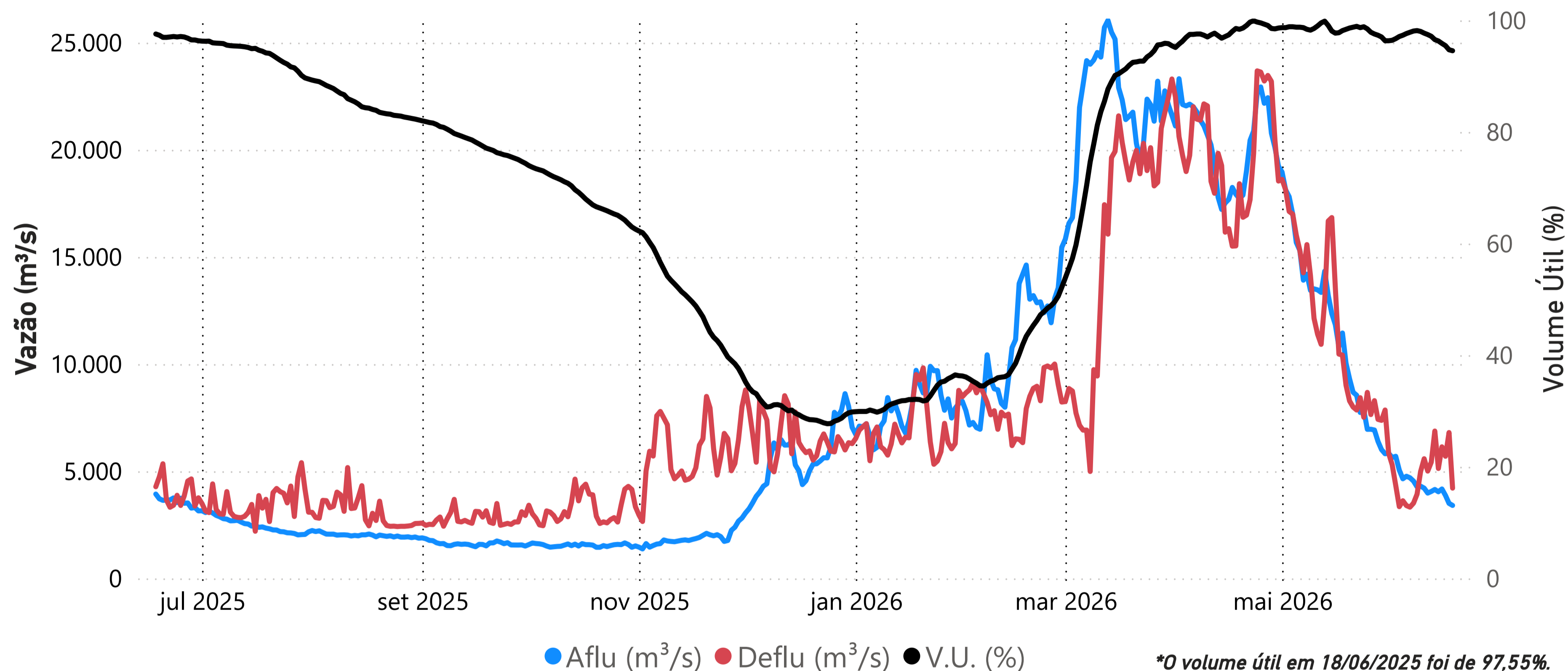

Data	Aflu (m <sup>3</sup> /s)	Deflu (m <sup>3</sup> /s)	V.U. (%)
14/06/26	4.041	5.128	96,30
15/06/26	4.171	6.138	95,86
16/06/26	3.870	5.697	95,46
17/06/26	3.499	6.804	94,72
18/06/26	3.404	4.211	94,55

Saiba mais sobre as [condições de operação do Sistema Hídrico do Rio Tocantins](#)

### Vazões Naturais Médias Mensais e Relação com a Vazão Média de Longo Termo - MLT

Ano	Mês	Mensal (m <sup>3</sup> /s)	MLT (%)
2025	junho	3.256	46%
2025	julho	2.254	56%
2025	agosto	1.682	60%
2025	setembro	1.227	55%
2025	outubro	1.197	48%
2025	novembro	1.717	41%
2025	dezembro	5.312	64%
2026	janeiro	7.881	53%
2026	fevereiro	11.148	55%
2026	março	22.807	96%
2026	abril	21.109	89%
2026	maio	11.495	76%
2026	junho	4.410	63%

### Vazões Naturais Médias Mensais - Tucuruí (m<sup>3</sup>/s) - Histórico (1931-2024)

Vazões	Janeiro	Fevereiro	Março	Abril	Maio	Junho	Julho	Agosto	Setembro	Outubro	Novembro	Dezembro
max(1931 - 2024)	35.804	44.250	51.539	49.445	31.611	14.345	7.742	5.559	4.379	5.642	10.298	18.684
med(1931 - 2024)	14.748	20.121	23.819	23.735	15.212	7.054	4.034	2.819	2.226	2.494	4.193	8.302
min(1931 - 2024)	5.249	7.199	10.319	11.383	5.216	2.708	1.600	1.091	1.106	1.082	1.715	2.261