

## Rio Araguaia

Rio Tocantins

**Serra da Mesa**

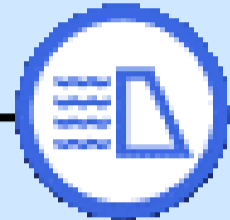

233      599

**61,31**

Defluência Mínima  
**300 m³/s**

Faixa de Operação em  
junho/2026  
**Normal**

Defluência Média  
Máxima Mensal em  
junho/2026  
**Sem restrição**

Defluência Média  
Mensal em junho/2026  
**508 m³/s**

**Cana Brava**



639      623

**São Salvador**



636      636

**Peixe Angical**



788      725

**68,82**

**Lajeado**



788      858

**Estreito**



1.626      1.509

Defluência Mínima  
**744 m³/s**

**Tucuruí**

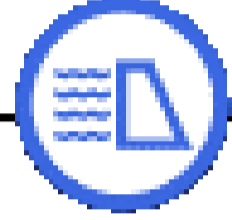

3.762      6.138

**95,97**

Situação em  
**15/06/2026**

**Período Seco**

**Temporada de Praias**

Serra da Mesa:  
Defluência de 600 m³/s até 20/08

Estreito:  
Minimizar as flutuações de vazões  
até 13/09

**Saiba mais** sobre as [condições de operação do Sistema Hídrico do Rio Tocantins](#)

LEGENDA

-  Usina com reservatório
-  Usina a fio d'água
- xxx Vazão Afluente (m³/s)
- xxx Vazão Defluente (m³/s)
- xxx Volume Útil (%)

**Vazão natural mensal de junho de 2026**

Aproveitamento	Mensal (m³/s)	MLT (%)
Serra da Mesa	256	68%
Cana Brava	277	66%
São Salvador	299	65%
Peixe Angical	459	61%
Lajeado	636	59%
Estreito	1.354	60%
Tucuruí	4.574	65%

**Saiba mais** sobre os termos técnicos da operação dos reservatórios no [Glossário do Sistema de Acompanhamento de Reservatórios - SAR da ANA](#)

## UHE Serra da Mesa

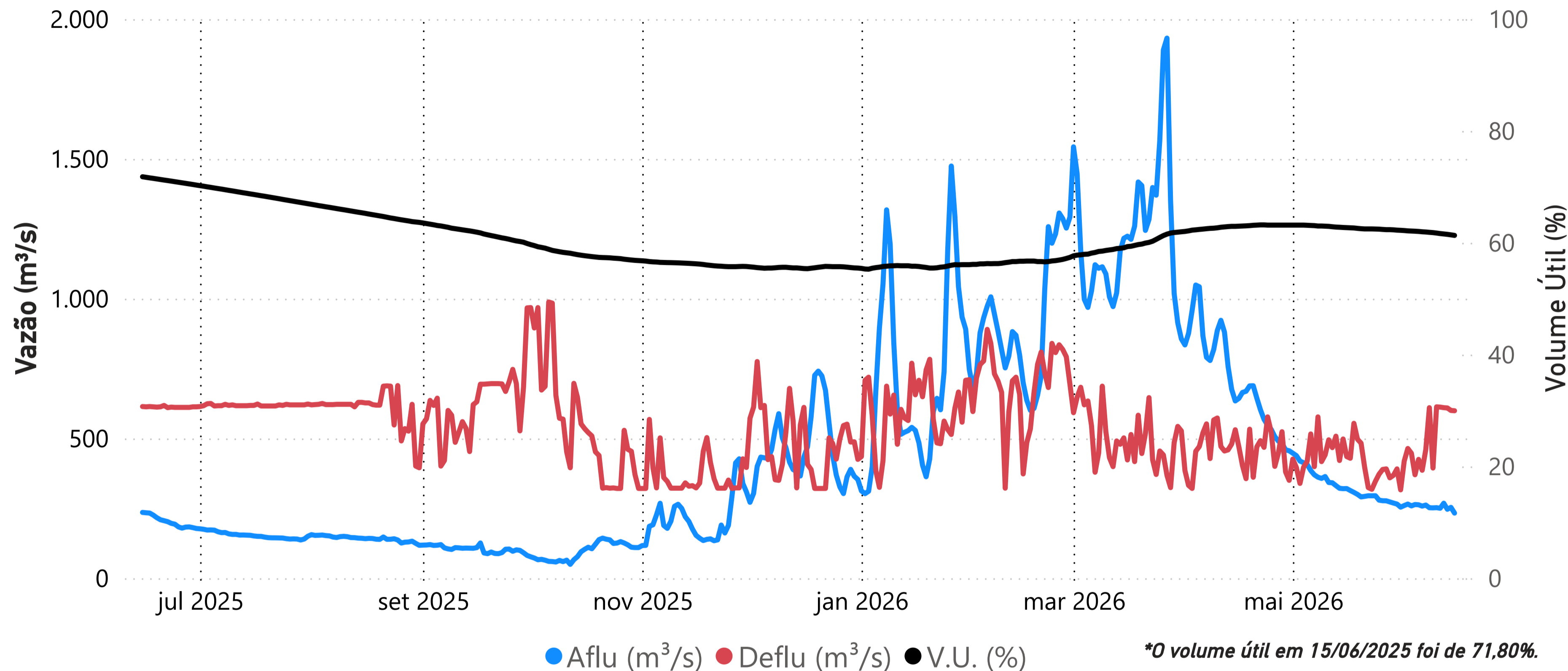

Data	Aflu (m³/s)	Deflu (m³/s)	V.U. (%)
11/06/26	250	612	61,64
12/06/26	268	610	61,57
13/06/26	247	609	61,50
14/06/26	253	600	61,41
15/06/26	233	599	61,31

Saiba mais sobre as [condições de operação do Sistema Hídrico do Rio Tocantins](#)

### Vazões Naturais Médias Mensais e Relação com a Vazão Média de Longo Termo - MLT

Ano	Mês	Mensal (m³/s)	MLT %
2025	junho	202	54%
2025	julho	153	55%
2025	agosto	142	66%
2025	setembro	104	51%
2025	outubro	95	32%
2025	novembro	212	39%
2025	dezembro	457	45%
2026	janeiro	721	52%
2026	fevereiro	919	59%
2026	março	1.236	85%
2026	abril	714	70%
2026	maio	330	61%
2026	junho	256	68%

### Vazões Naturais Médias Mensais - Serra da Mesa (m³/s) - Histórico (1931-2024)

Vazões	Janeiro	Fevereiro	Março	Abril	Mai	Junho	Julho	Agosto	Setembro	Outubro	Novembro	Dezembro
max(1931 - 2024)	3.330	6.163	3.827	3.524	1.689	976	717	543	517	847	1556	3.823
med(1931 - 2024)	1.375	1.562	1.448	1.026	543	375	281	216	204	297	548	1.025
min(1931 - 2024)	347	432	534	315	215	145	109	91	87	97	161	227

## UHE Cana Brava

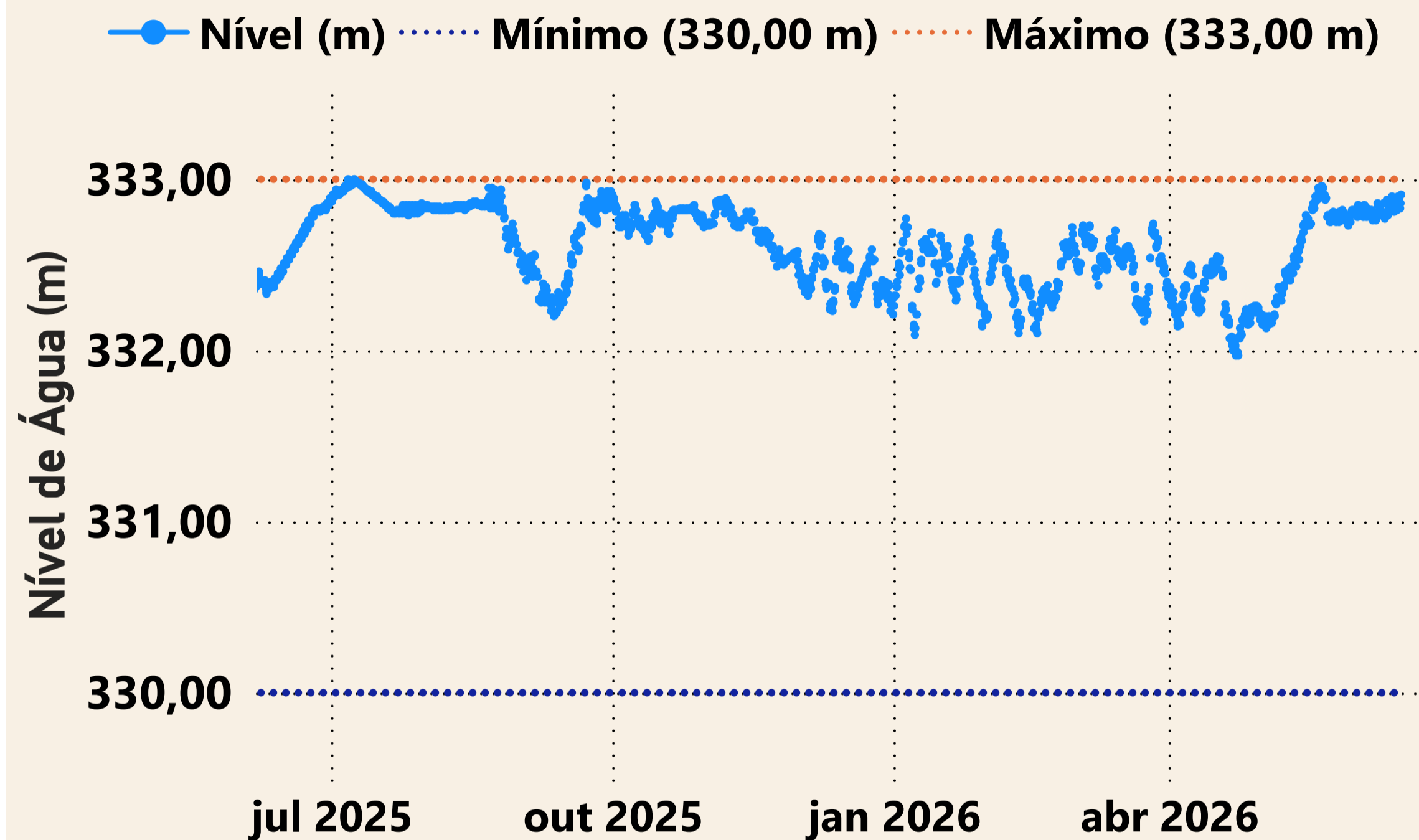

Estação UHE Cana Brava Barramento (21050080)

Data	Aflu (m <sup>3</sup> /s)	Deflu (m <sup>3</sup> /s)
11/06/2026	635	571
12/06/2026	670	622
13/06/2026	643	643
14/06/2026	637	621
15/06/2026	639	623

## UHE São Salvador

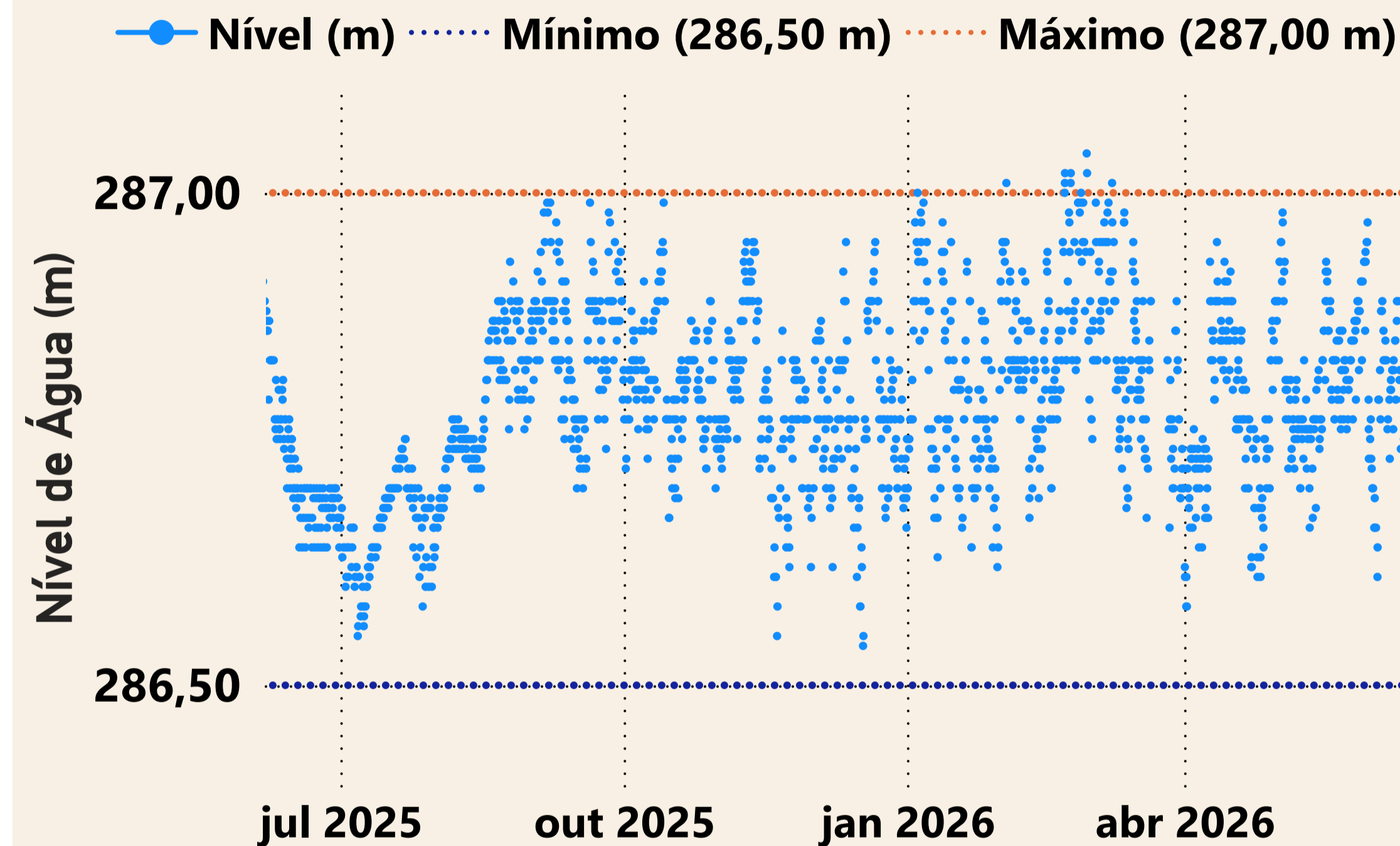

Estação UHE São Salvador Barramento (21080000)

Data	Aflu (m <sup>3</sup> /s)	Deflu (m <sup>3</sup> /s)
11/06/2026	582	637
12/06/2026	623	637
13/06/2026	669	628
14/06/2026	622	636
15/06/2026	636	636

\*Dados consistidos sujeitos a novas revisões

## UHE Peixe Angical

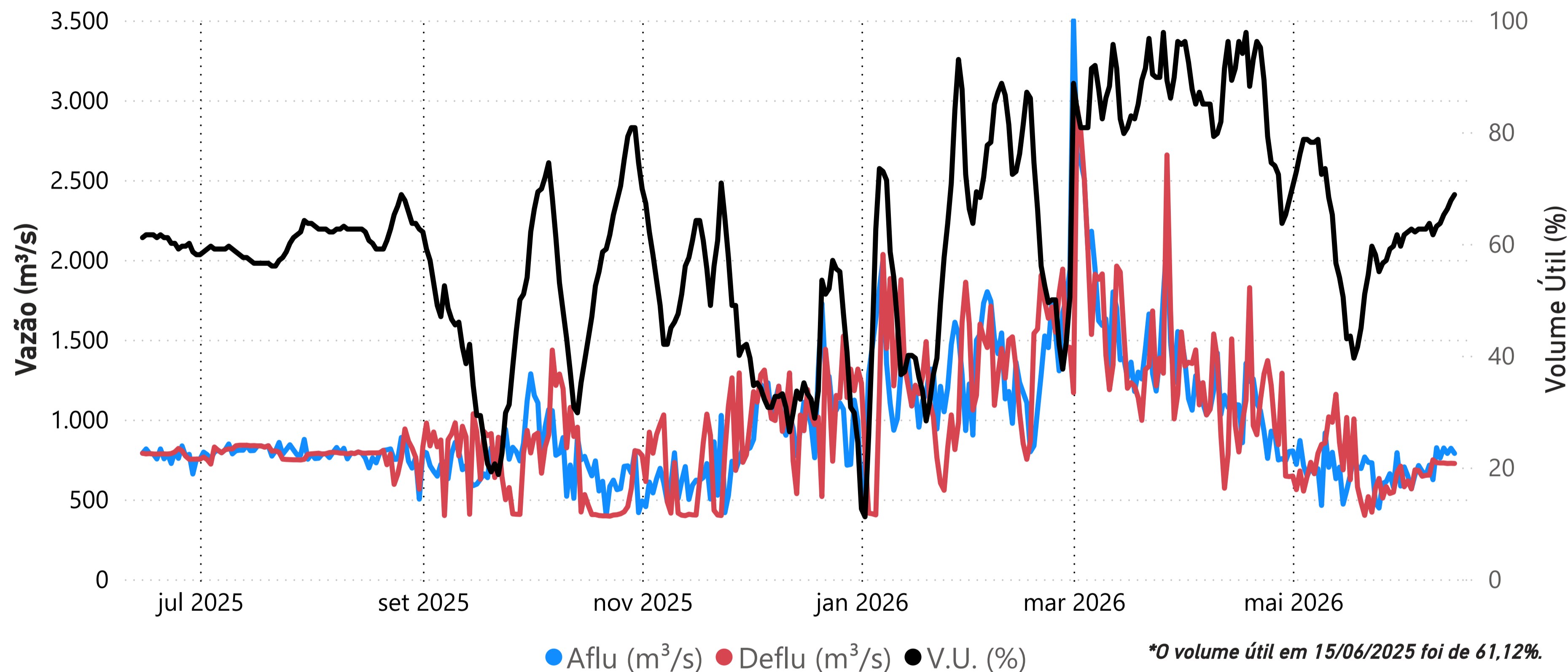

Data	Aflu (m <sup>3</sup> /s)	Deflu (m <sup>3</sup> /s)	V.U. (%)
11/06/26	759	728	63,67
12/06/26	822	728	65,21
13/06/26	788	725	66,24
14/06/26	820	726	67,78
15/06/26	788	725	68,82

Saiba mais sobre as [condições de operação do Sistema Hídrico do Rio Tocantins](#)

### Vazões Naturais Médias Mensais e Relação com a Vazão Média de Longo Termo - MLT

Ano	Mês	Mensal (m <sup>3</sup> /s)	MLT (%)
2025	junho	383	51%
2025	julho	279	49%
2025	agosto	243	53%
2025	setembro	198	46%
2025	outubro	196	33%
2025	novembro	379	33%
2025	dezembro	956	43%
2026	janeiro	1.329	44%
2026	fevereiro	1.694	50%
2026	março	3.037	93%
2026	abril	1.631	70%
2026	maio	670	58%
2026	junho	459	61%

### Vazões Naturais Médias Mensais - Peixe Angical (m<sup>3</sup>/s) - Histórico (1931-2024)

Vazões	Janeiro	Fevereiro	Março	Abril	Mai	Junho	Julho	Agosto	Setembro	Outubro	Novembro	Dezembro
max(1931 - 2024)	8.383	12.561	8.264	7.929	4.317	2.139	1.553	1.210	1.032	1.864	3.122	8.897
med(1931 - 2024)	3.020	3.391	3.275	2.327	1.148	749	570	455	431	593	1.139	2.234
min(1931 - 2024)	635	986	1.092	611	387	275	200	164	150	180	305	402

## UHE Lajeado

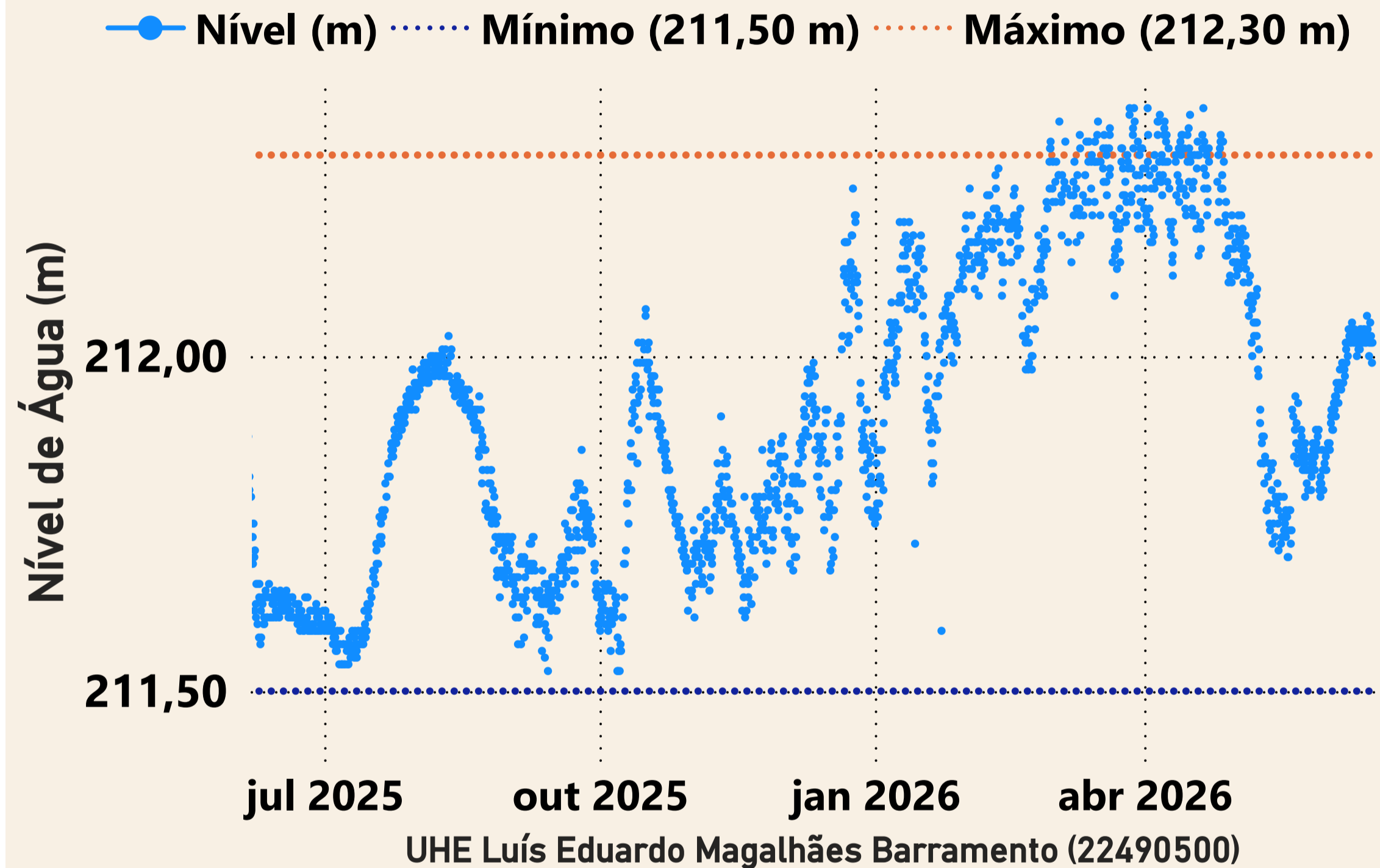

Data	Aflu (m <sup>3</sup> /s)	Deflu (m <sup>3</sup> /s)
11/06/2026	933	863
12/06/2026	858	858
13/06/2026	858	858
14/06/2026	858	858
15/06/2026	788	858

## UHE Estreito

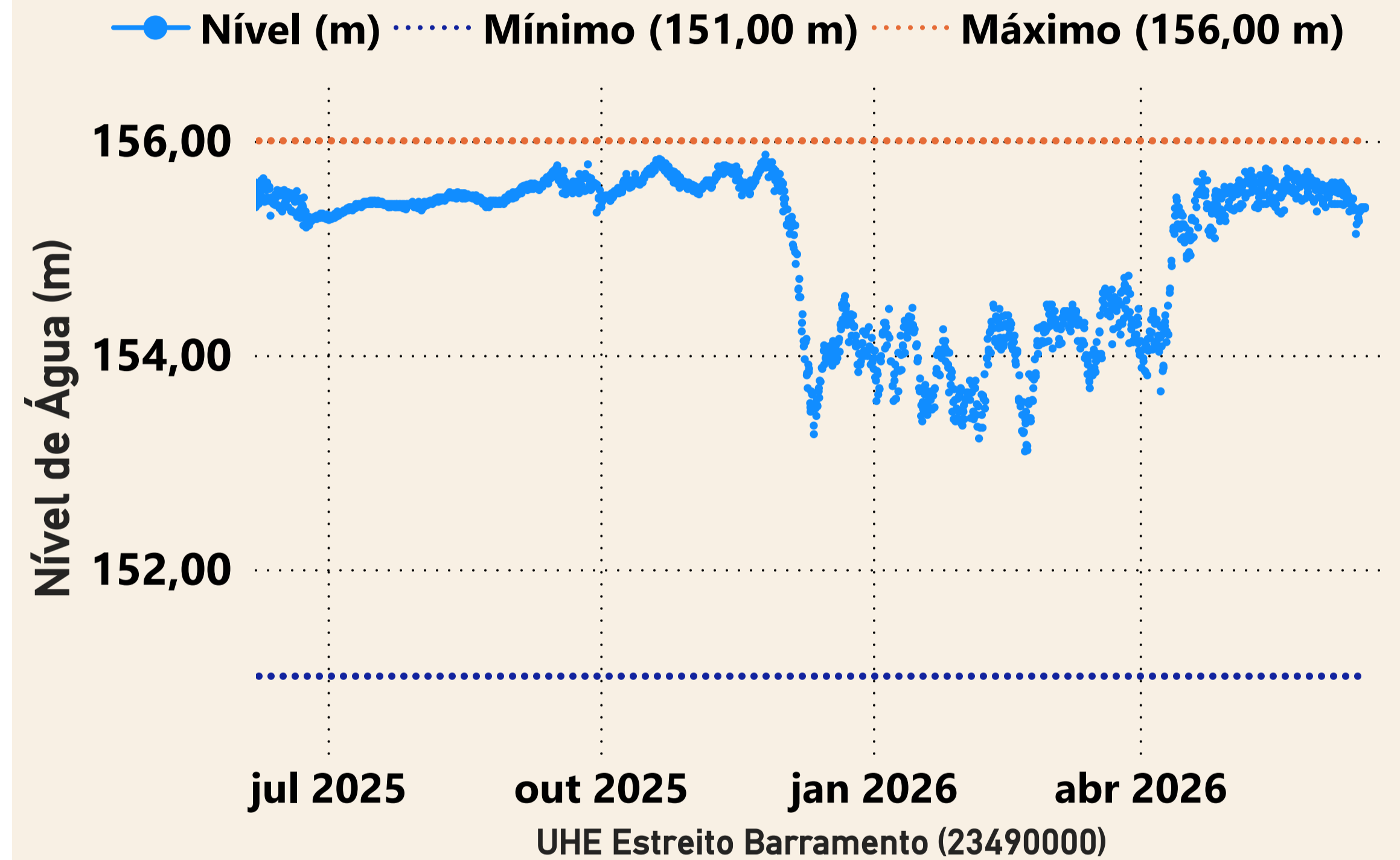

Data	Aflu (m <sup>3</sup> /s)	Deflu (m <sup>3</sup> /s)
11/06/2026	1.358	1.654
12/06/2026	1.467	2.457
13/06/2026	1.338	1.050
14/06/2026	1.543	1.077
15/06/2026	1.626	1.509

## UHE Tucuruí

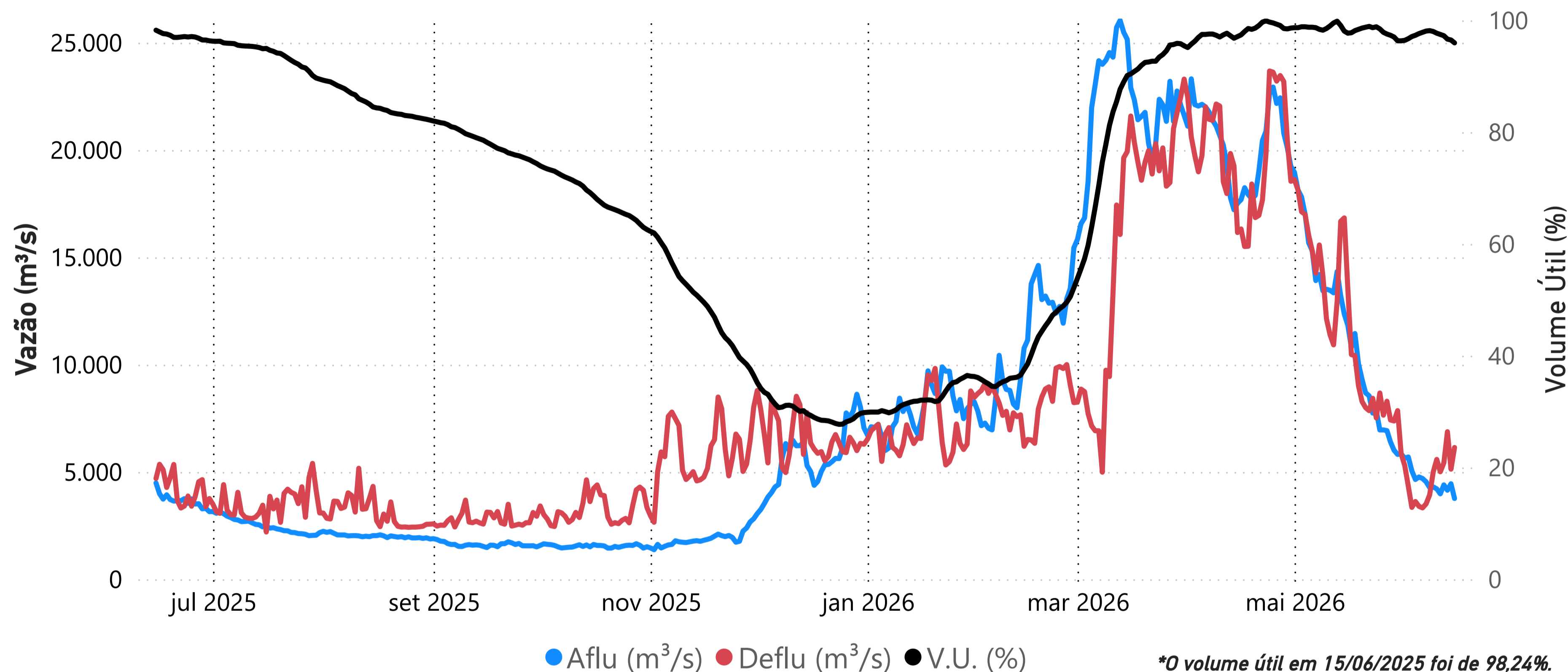

Data	Aflu (m³/s)	Deflu (m³/s)	V.U. (%)
11/06/26	3.979	5.006	97,48
12/06/26	4.396	5.422	97,25
13/06/26	4.146	6.874	96,64
14/06/26	4.448	5.128	96,49
15/06/26	3.762	6.138	95,97

Saiba mais sobre as [condições de operação do Sistema Hídrico do Rio Tocantins](#)

### Vazões Naturais Médias Mensais e Relação com a Vazão Média de Longo Termo - MLT

Ano	Mês	Mensal (m³/s)	MLT (%)
2025	junho	3.378	48%
2025	julho	2.254	56%
2025	agosto	1.682	60%
2025	setembro	1.227	55%
2025	outubro	1.197	48%
2025	novembro	1.717	41%
2025	dezembro	5.312	64%
2026	janeiro	7.881	53%
2026	fevereiro	11.148	55%
2026	março	22.807	96%
2026	abril	21.109	89%
2026	maio	11.495	76%
2026	junho	4.574	65%

### Vazões Naturais Médias Mensais - Tucuruí (m³/s) - Histórico (1931-2024)

Vazões	Janeiro	Fevereiro	Março	Abril	Maio	Junho	Julho	Agosto	Setembro	Outubro	Novembro	Dezembro
max(1931 - 2024)	35.804	44.250	51.539	49.445	31.611	14.345	7.742	5.559	4.379	5.642	10.298	18.684
med(1931 - 2024)	14.748	20.121	23.819	23.735	15.212	7.054	4.034	2.819	2.226	2.494	4.193	8.302
min(1931 - 2024)	5.249	7.199	10.319	11.383	5.216	2.708	1.600	1.091	1.106	1.082	1.715	2.261