

## Rio Araguaia

Rio Tocantins

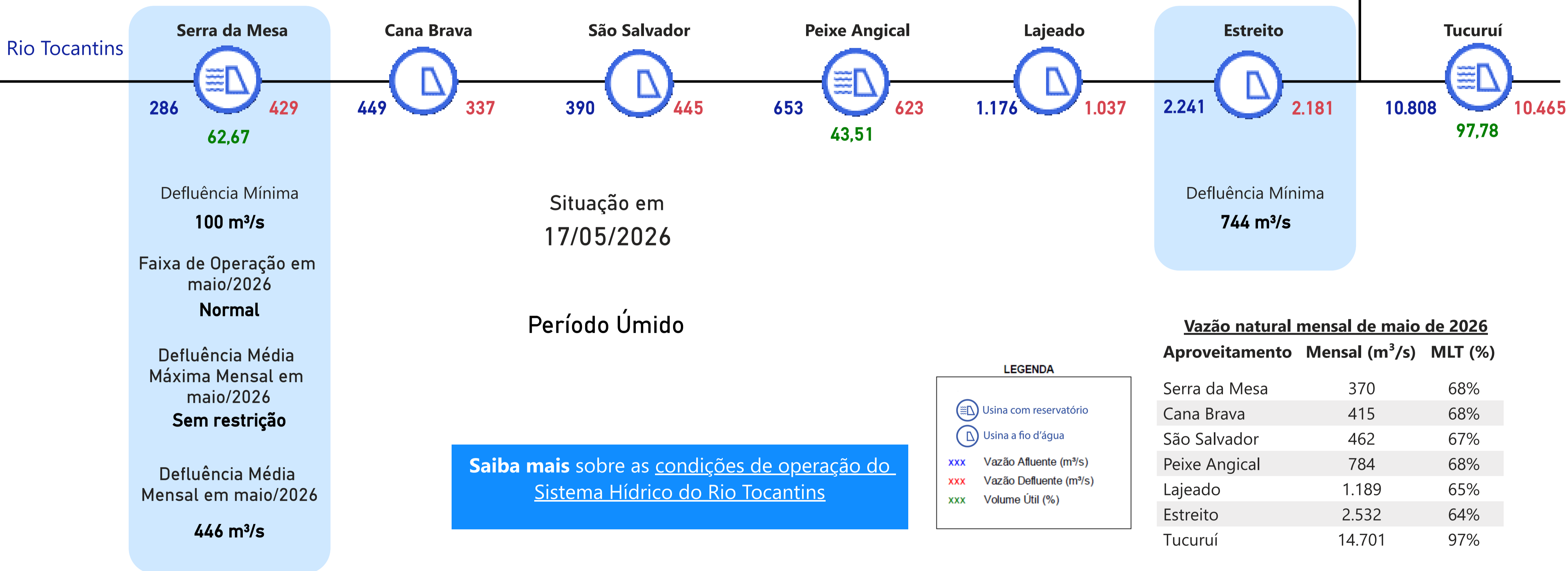

**Saiba mais** sobre as [condições de operação do Sistema Hídrico do Rio Tocantins](#)

**LEGENDA**

- Usina com reservatório
- Usina a fio d'água
- xxx Vazão Afluente (m³/s)
- xxx Vazão Defluente (m³/s)
- xxx Volume Útil (%)

**Saiba mais** sobre os termos técnicos da operação dos reservatórios no [Glossário do Sistema de Acompanhamento de Reservatórios - SAR da ANA](#)

## UHE Serra da Mesa

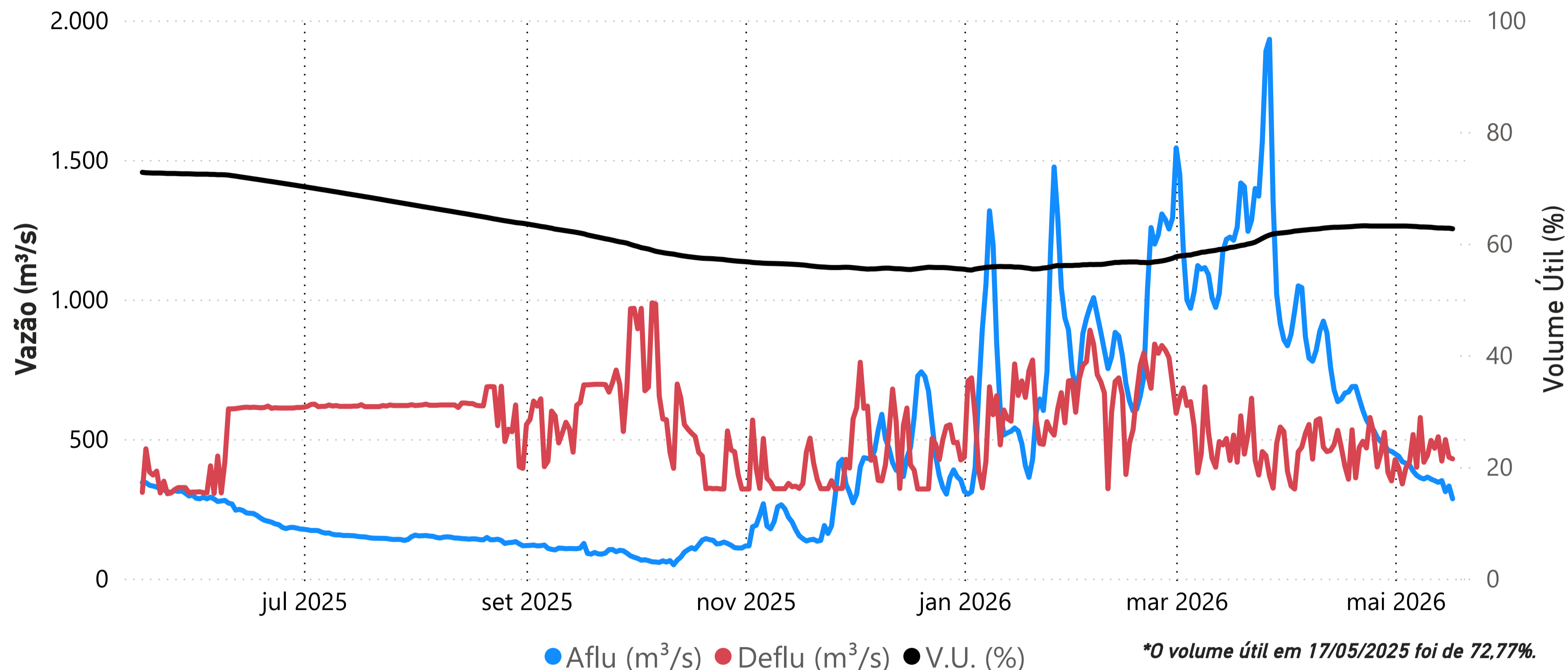

Data	Aflu (m <sup>3</sup> /s)	Deflu (m <sup>3</sup> /s)	V.U. (%)
13/05/26	345	508	62,80
14/05/26	351	421	62,80
15/05/26	311	498	62,77
16/05/26	332	435	62,77
17/05/26	286	429	62,67

Saiba mais sobre as [condições de operação do Sistema Hídrico do Rio Tocantins](#)

### Vazões Naturais Médias Mensais e Relação com a Vazão Média de Longo Termo - MLT

Ano	Mês	Mensal (m <sup>3</sup> /s)	MLT %
2025	maio	319	59%
2025	junho	236	63%
2025	julho	153	55%
2025	agosto	142	66%
2025	setembro	104	51%
2025	outubro	95	32%
2025	novembro	212	39%
2025	dezembro	457	45%
2026	janeiro	721	52%
2026	fevereiro	919	59%
2026	março	1.236	85%
2026	abril	714	70%
2026	maio	370	68%

### Vazões Naturais Médias Mensais - Serra da Mesa (m<sup>3</sup>/s) - Histórico (1931-2024)

Vazões	Janeiro	Fevereiro	Março	Abril	Mai	Junho	Julho	Agosto	Setembro	Outubro	Novembro	Dezembro
max(1931 - 2024)	3.330	6.163	3.827	3.524	1.689	976	717	543	517	847	1556	3.823
med(1931 - 2024)	1.375	1.562	1.448	1.026	543	375	281	216	204	297	548	1.025
min(1931 - 2024)	347	432	534	315	215	145	109	91	87	97	161	227

## UHE Cana Brava

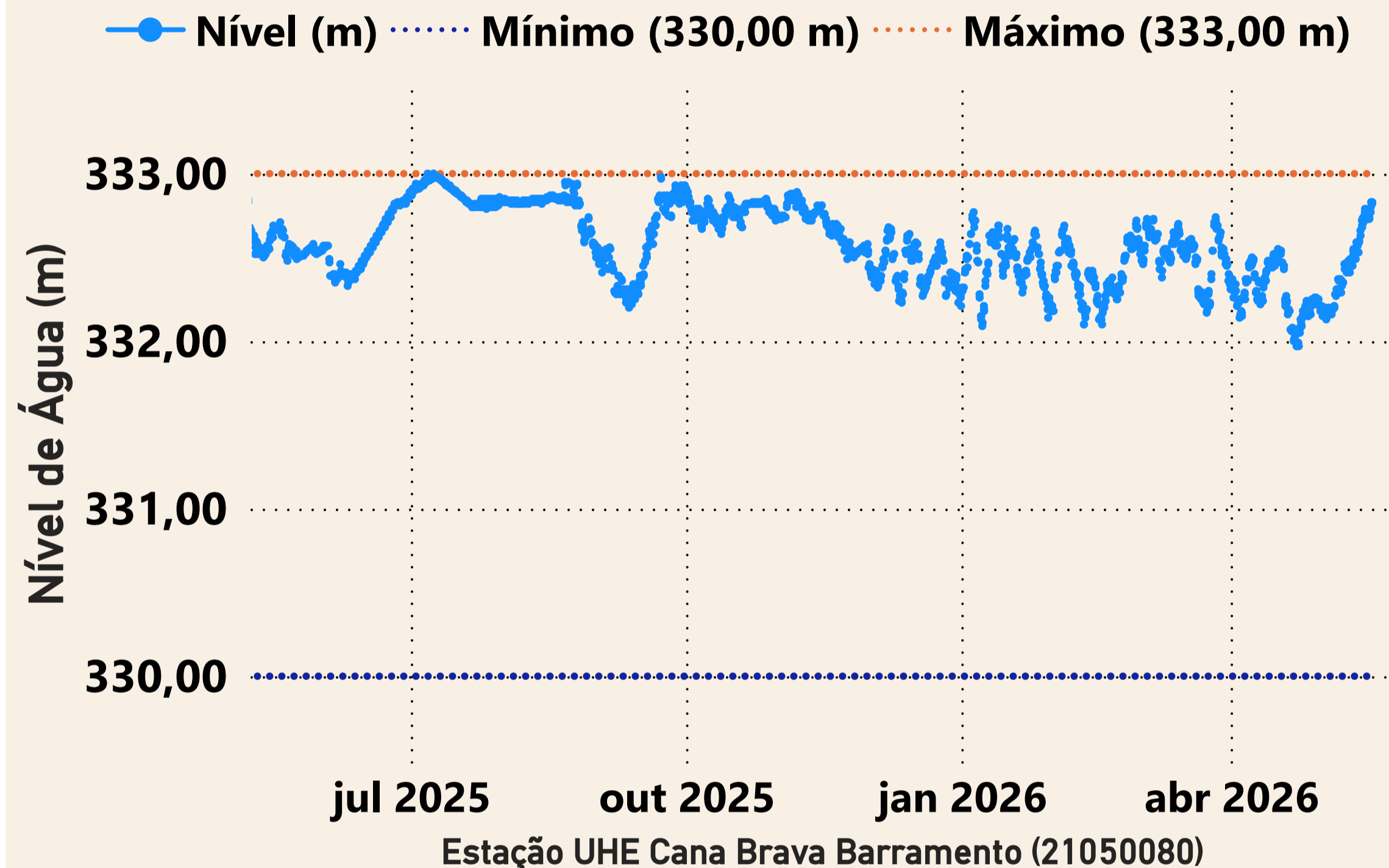

Data	Aflu (m <sup>3</sup> /s)	Deflu (m <sup>3</sup> /s)
13/05/2026	541	462
14/05/2026	437	326
15/05/2026	578	450
16/05/2026	488	520
17/05/2026	449	337

## UHE São Salvador

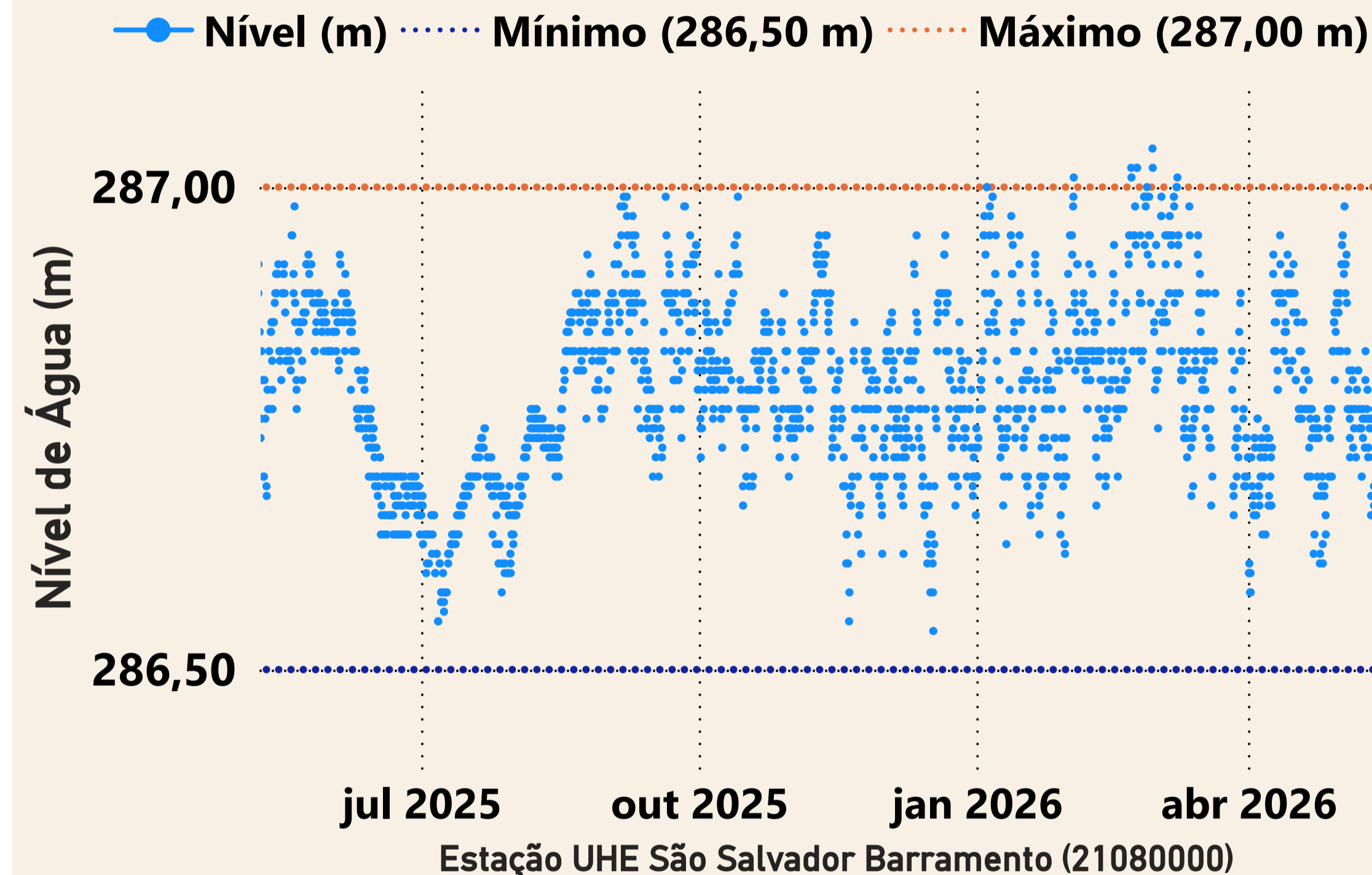

Data	Aflu (m <sup>3</sup> /s)	Deflu (m <sup>3</sup> /s)
13/05/2026	465	465
14/05/2026	354	381
15/05/2026	502	378
16/05/2026	512	429
17/05/2026	390	445

## UHE Peixe Angical

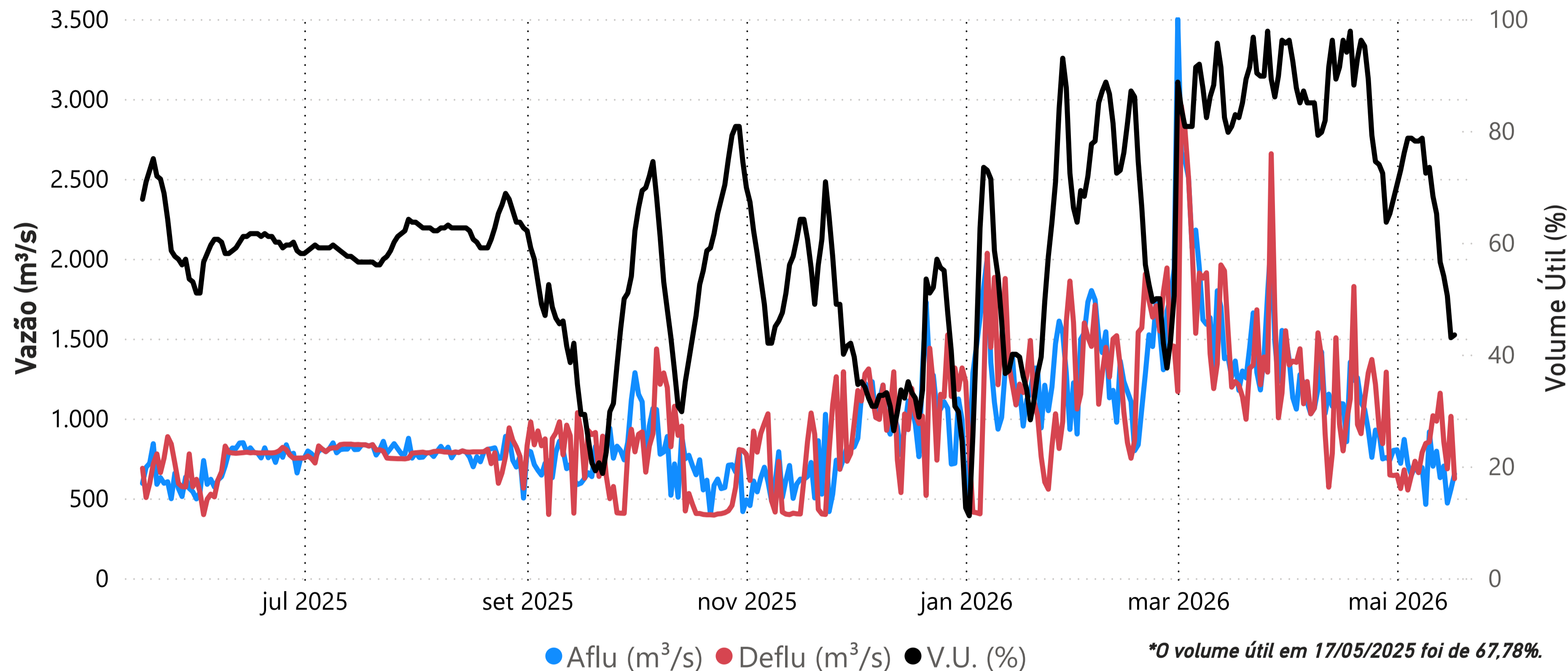

Data	Aflu (m³/s)	Deflu (m³/s)	V.U. (%)
13/05/26	630	1.158	56,54
14/05/26	702	856	54,02
15/05/26	470	685	50,50
16/05/26	557	1.013	43,02
17/05/26	653	623	43,51

Saiba mais sobre as [condições de operação do Sistema Hídrico do Rio Tocantins](#)

### Vazões Naturais Médias Mensais e Relação com a Vazão Média de Longo Termo - MLT

Ano	Mês	Mensal (m³/s)	MLT (%)
2025	maio	604	53%
2025	junho	445	59%
2025	julho	279	49%
2025	agosto	243	53%
2025	setembro	198	46%
2025	outubro	196	33%
2025	novembro	379	33%
2025	dezembro	956	43%
2026	janeiro	1.329	44%
2026	fevereiro	1.694	50%
2026	março	3.037	93%
2026	abril	1.631	70%
2026	maio	784	68%

### Vazões Naturais Médias Mensais - Peixe Angical (m³/s) - Histórico (1931-2024)

Vazões	Janeiro	Fevereiro	Março	Abril	Maio	Junho	Julho	Agosto	Setembro	Outubro	Novembro	Dezembro
max(1931 - 2024)	8.383	12.561	8.264	7.929	4.317	2.139	1.553	1.210	1.032	1.864	3.122	8.897
med(1931 - 2024)	3.020	3.391	3.275	2.327	1.148	749	570	455	431	593	1.139	2.234
min(1931 - 2024)	635	986	1.092	611	387	275	200	164	150	180	305	402

## UHE Lajeado

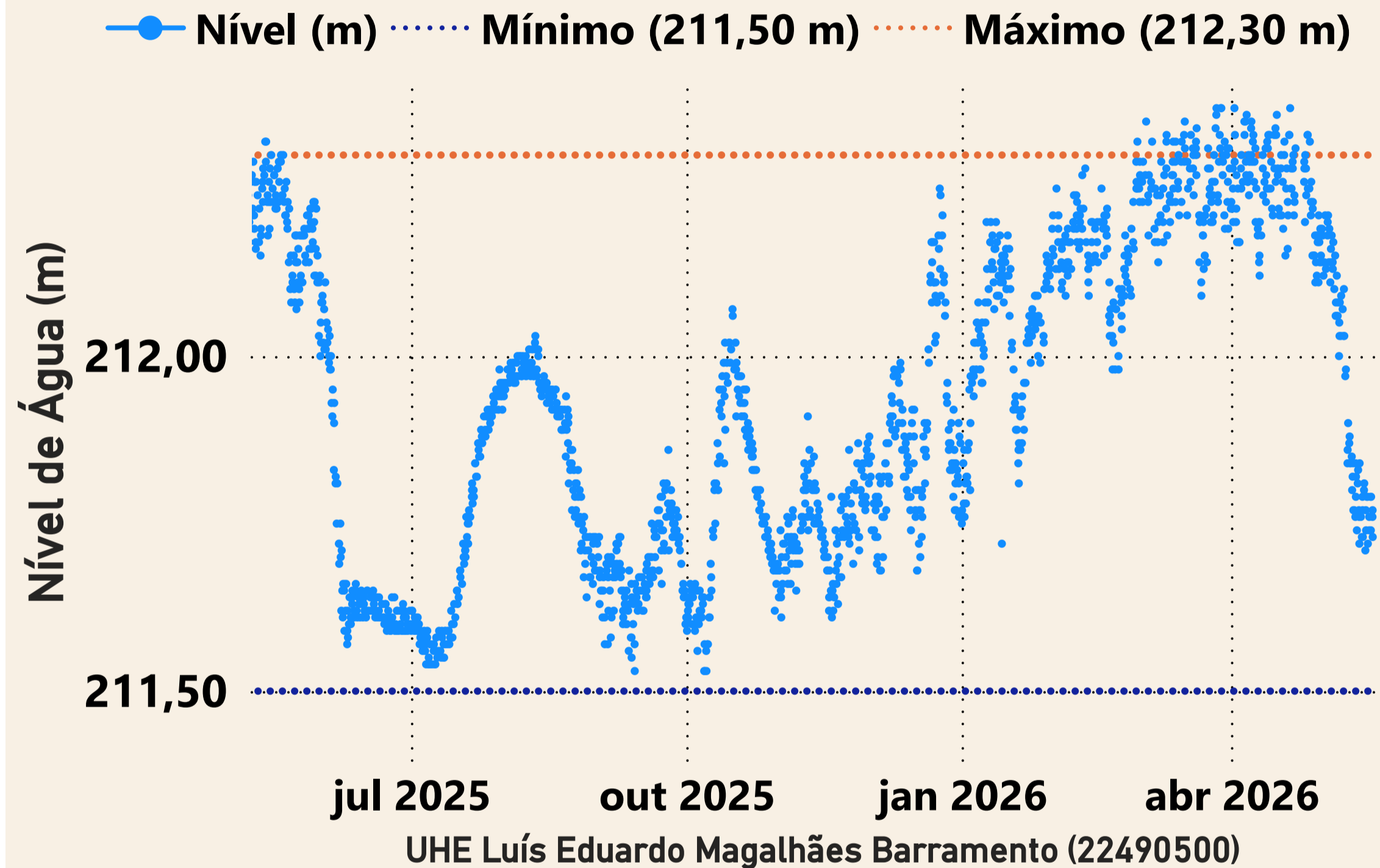

Data	Aflu (m <sup>3</sup> /s)	Deflu (m <sup>3</sup> /s)
13/05/2026	1.401	1.262
14/05/2026	1.317	1.456
15/05/2026	1.133	1.133
16/05/2026	956	1.095
17/05/2026	1.176	1.037

## UHE Estreito

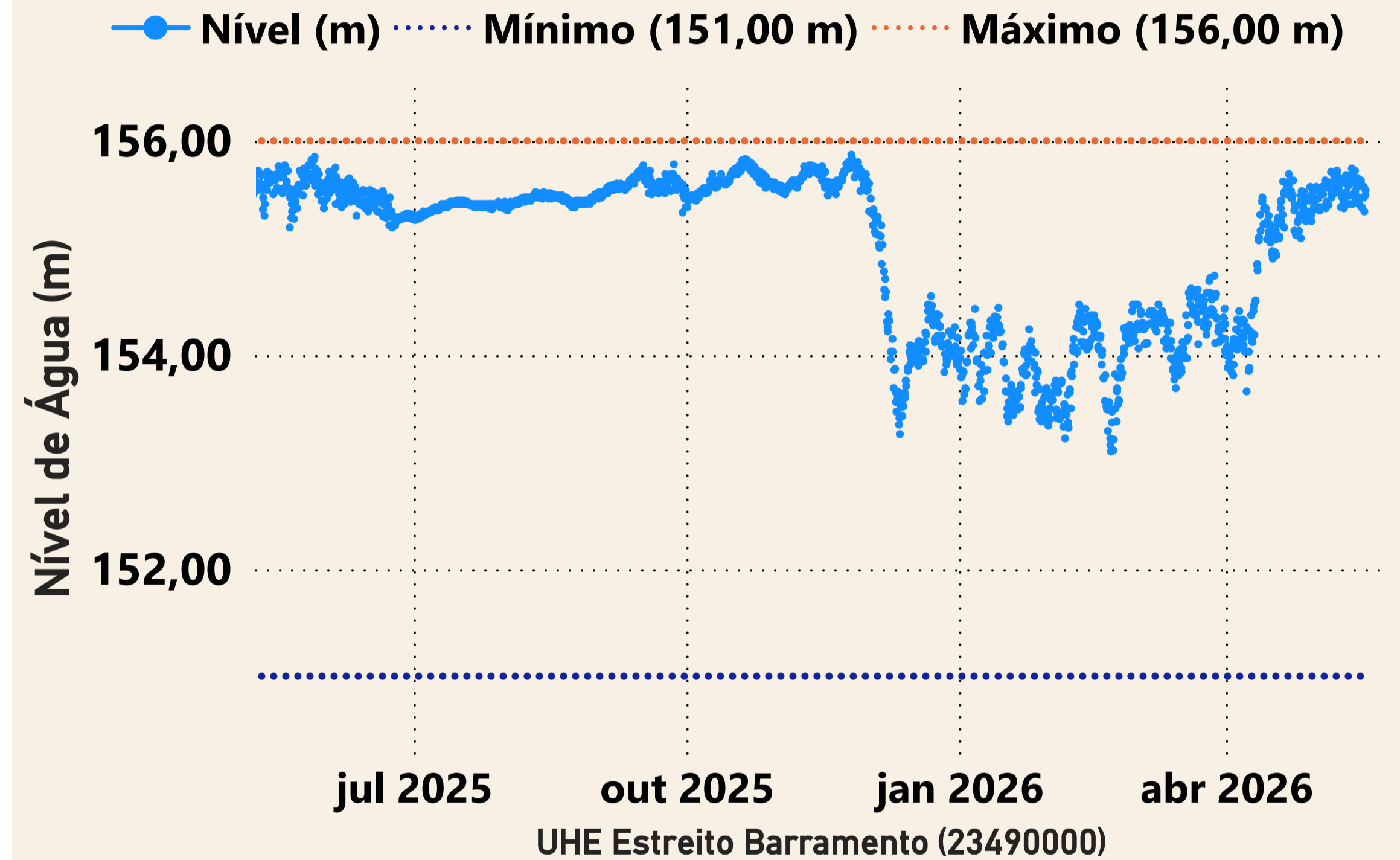

Data	Aflu (m <sup>3</sup> /s)	Deflu (m <sup>3</sup> /s)
13/05/2026	2.753	2.394
14/05/2026	2.484	2.544
15/05/2026	2.793	2.673
16/05/2026	2.196	2.675
17/05/2026	2.241	2.181

## UHE Tucuruí

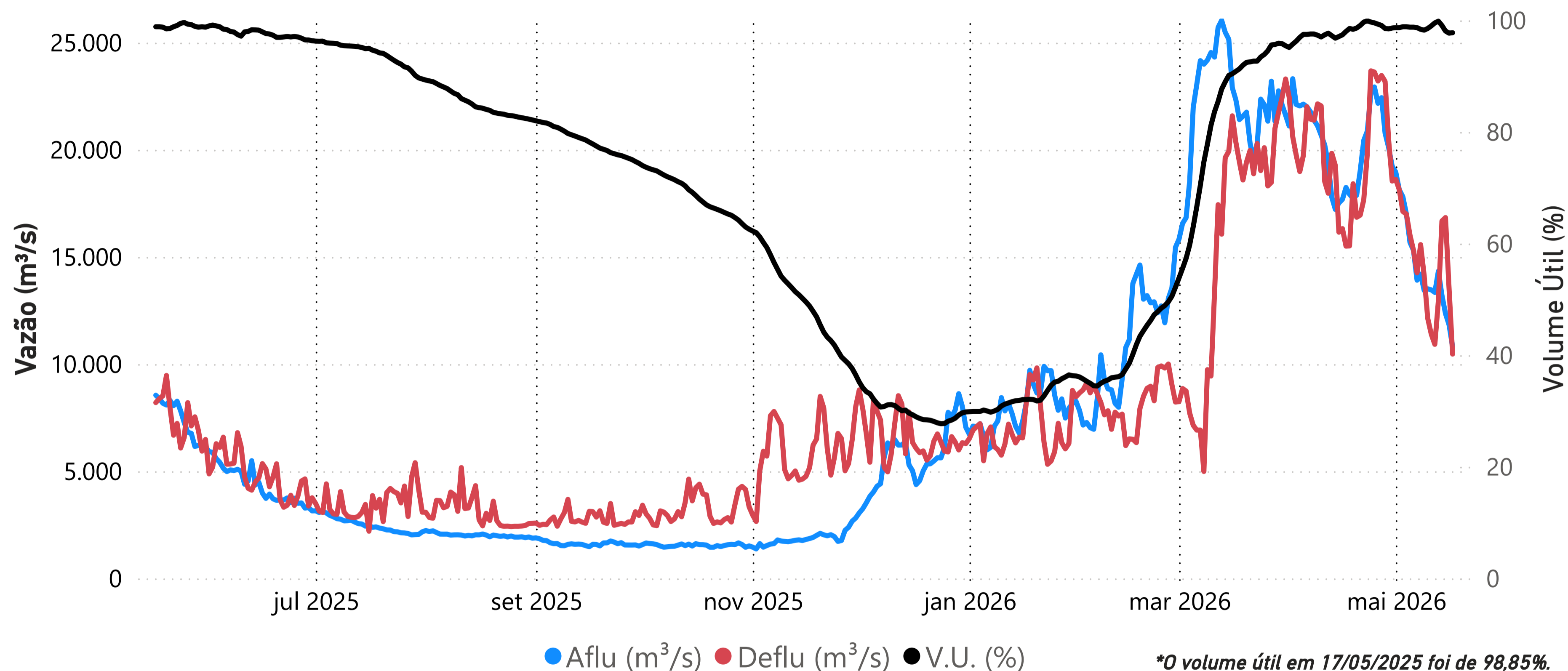

Data	Aflu (m <sup>3</sup> /s)	Deflu (m <sup>3</sup> /s)	V.U. (%)
13/05/26	14.334	12.945	99,85
14/05/26	13.209	16.676	99,08
15/05/26	12.356	16.836	98,08
16/05/26	11.837	13.552	97,70
17/05/26	10.808	10.465	97,78

Saiba mais sobre as [condições de operação do Sistema Hídrico do Rio Tocantins](#)

### Vazões Naturais Médias Mensais e Relação com a Vazão Média de Longo Termo - MLT

Ano	Mês	Mensal (m <sup>3</sup> /s)	MLT (%)
2025	maio	7.454	49%
2025	junho	4.071	58%
2025	julho	2.254	56%
2025	agosto	1.682	60%
2025	setembro	1.227	55%
2025	outubro	1.197	48%
2025	novembro	1.717	41%
2025	dezembro	5.312	64%
2026	janeiro	7.881	53%
2026	fevereiro	11.148	55%
2026	março	22.807	96%
2026	abril	21.109	89%
2026	maio	14.701	97%

### Vazões Naturais Médias Mensais - Tucuruí (m<sup>3</sup>/s) - Histórico (1931-2024)

Vazões	Janeiro	Fevereiro	Março	Abril	Mai	Junho	Julho	Agosto	Setembro	Outubro	Novembro	Dezembro
max(1931 - 2024)	35.804	44.250	51.539	49.445	31.611	14.345	7.742	5.559	4.379	5.642	10.298	18.684
med(1931 - 2024)	14.748	20.121	23.819	23.735	15.212	7.054	4.034	2.819	2.226	2.494	4.193	8.302
min(1931 - 2024)	5.249	7.199	10.319	11.383	5.216	2.708	1.600	1.091	1.106	1.082	1.715	2.261