

## Rio Araguaia

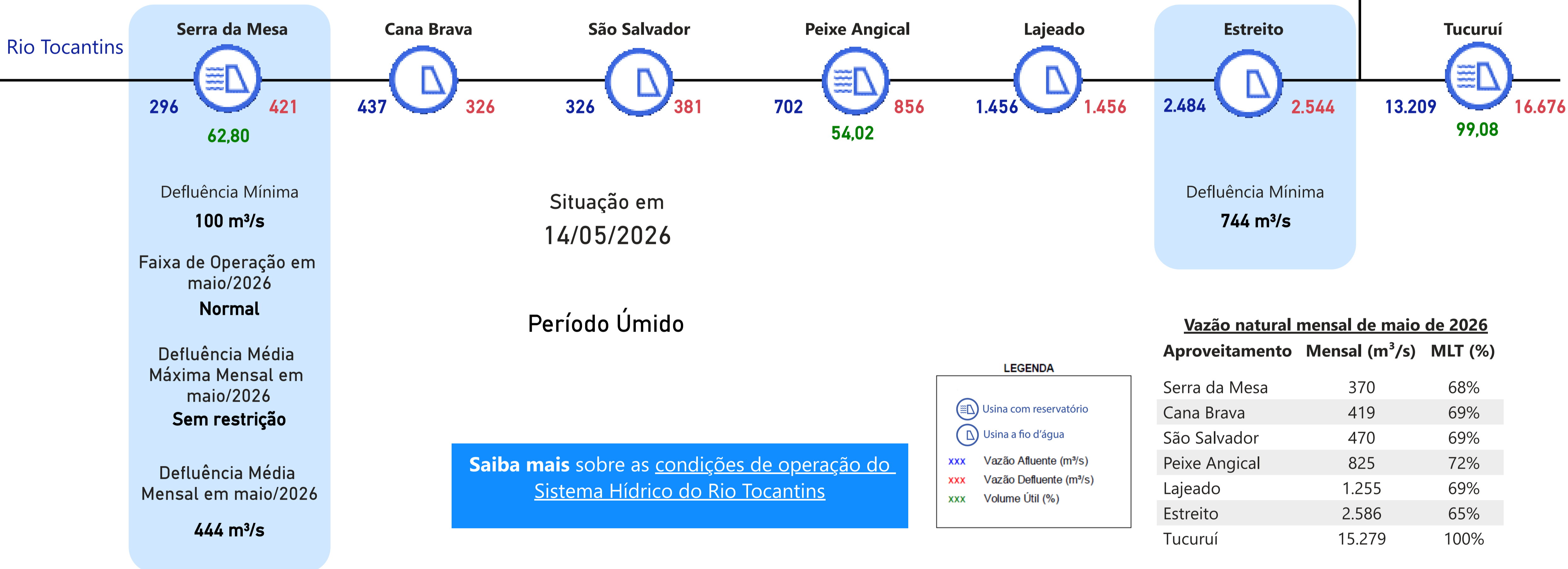

**Saiba mais** sobre as [condições de operação do Sistema Hídrico do Rio Tocantins](#)

**Saiba mais** sobre os termos técnicos da operação dos reservatórios no [Glossário do Sistema de Acompanhamento de Reservatórios - SAR da ANA](#)

## UHE Serra da Mesa

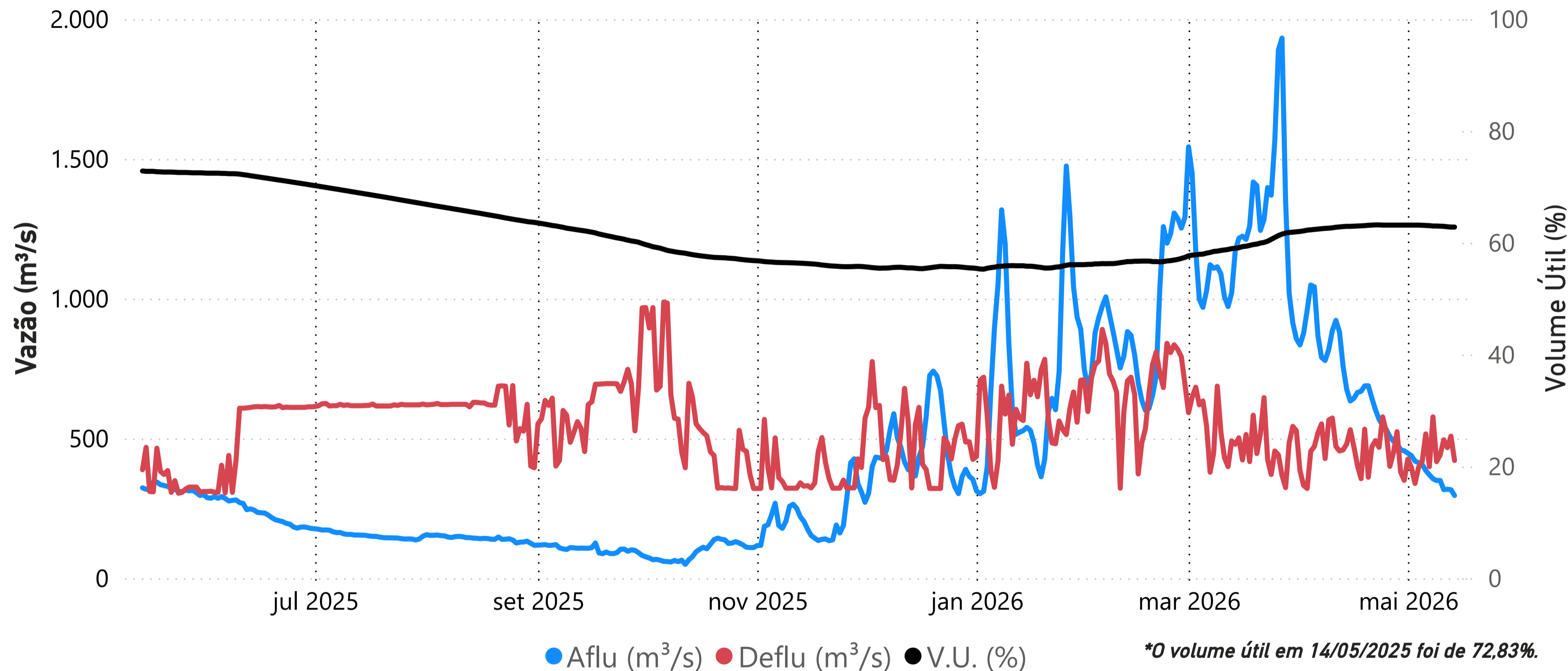

Data	Aflu (m <sup>3</sup> /s)	Deflu (m <sup>3</sup> /s)	V.U. (%)
10/05/26	350	441	62,96
11/05/26	317	495	62,93
12/05/26	318	467	62,86
13/05/26	317	508	62,80
14/05/26	296	421	62,80

Saiba mais sobre as [condições de operação do Sistema Hídrico do Rio Tocantins](#)

### Vazões Naturais Médias Mensais e Relação com a Vazão Média de Longo Termo - MLT

Ano	Mês	Mensal (m <sup>3</sup> /s)	MLT %
2025	maio	319	59%
2025	junho	236	63%
2025	julho	153	55%
2025	agosto	142	66%
2025	setembro	104	51%
2025	outubro	95	32%
2025	novembro	212	39%
2025	dezembro	457	45%
2026	janeiro	721	52%
2026	fevereiro	919	59%
2026	março	1.236	85%
2026	abril	714	70%
2026	maio	370	68%

### Vazões Naturais Médias Mensais - Serra da Mesa (m<sup>3</sup>/s) - Histórico (1931-2024)

Vazões	Janeiro	Fevereiro	Março	Abril	Mai	Junho	Julho	Agosto	Setembro	Outubro	Novembro	Dezembro
max(1931 - 2024)	3.330	6.163	3.827	3.524	1.689	976	717	543	517	847	1556	3.823
med(1931 - 2024)	1.375	1.562	1.448	1.026	543	375	281	216	204	297	548	1.025
min(1931 - 2024)	347	432	534	315	215	145	109	91	87	97	161	227

## UHE Cana Brava

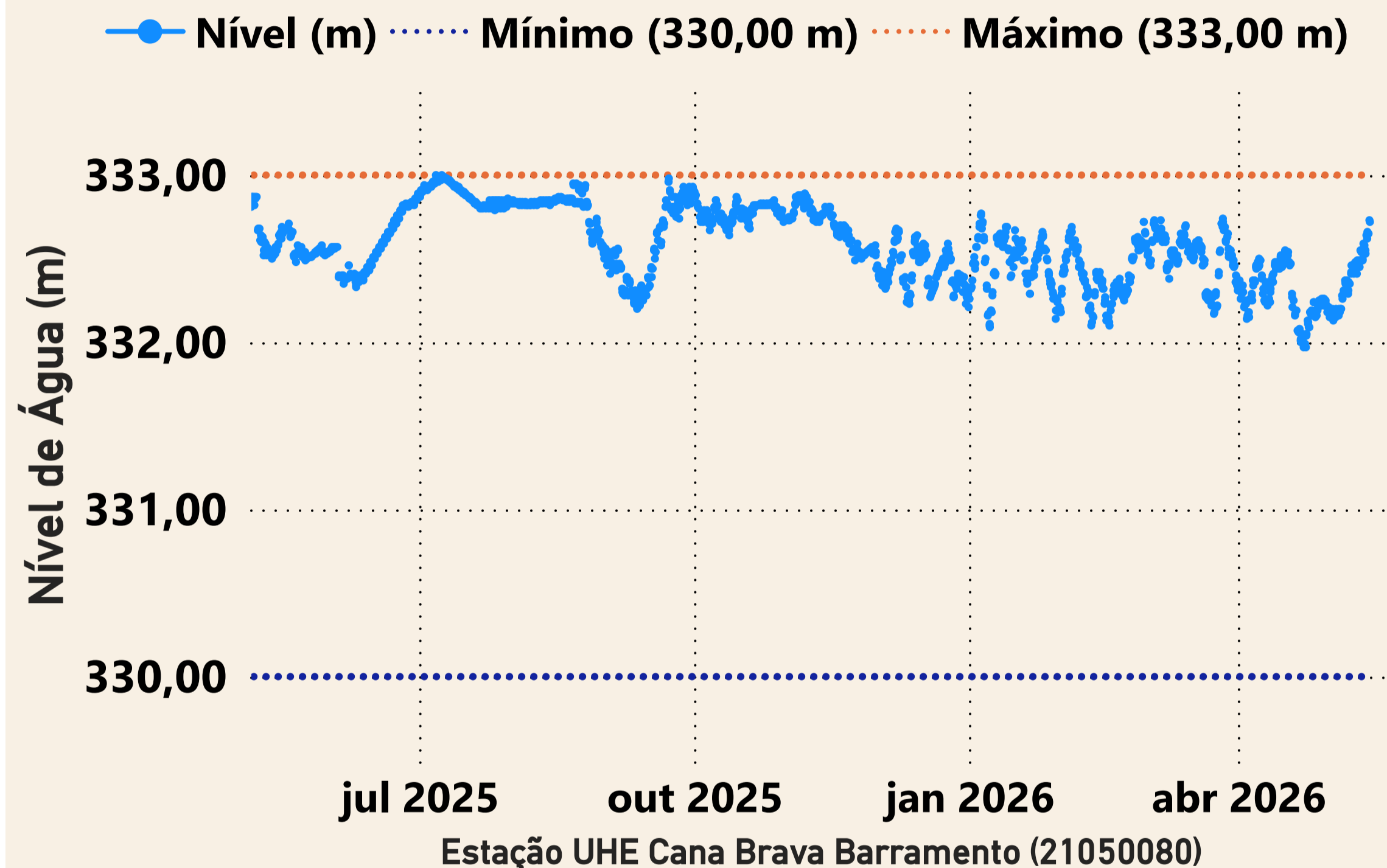

Data	Aflu (m <sup>3</sup> /s)	Deflu (m <sup>3</sup> /s)
10/05/2026	414	446
11/05/2026	578	451
12/05/2026	524	461
13/05/2026	541	462
14/05/2026	437	326

## UHE São Salvador

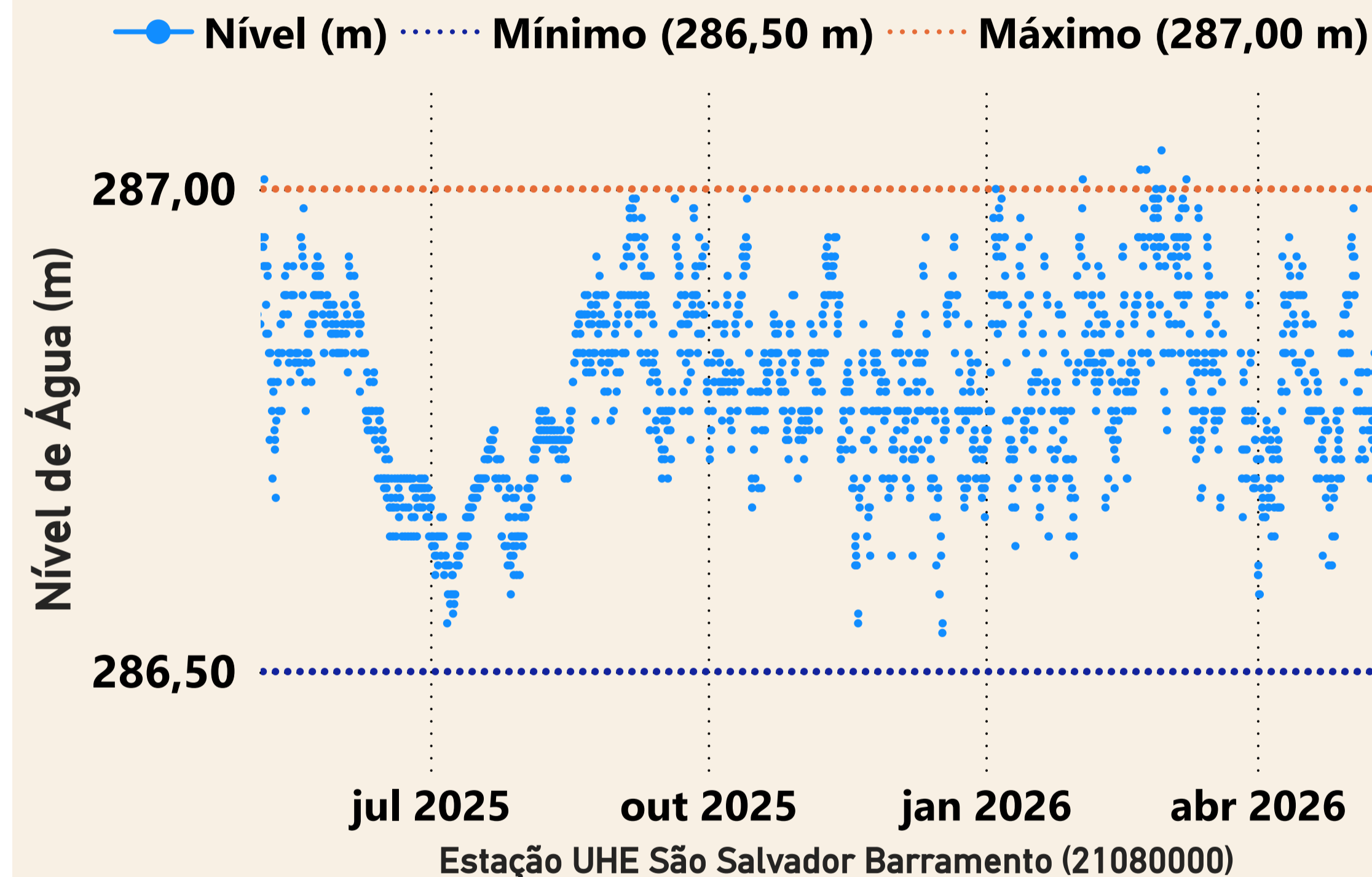

Data	Aflu (m <sup>3</sup> /s)	Deflu (m <sup>3</sup> /s)
10/05/2026	473	542
11/05/2026	465	465
12/05/2026	456	470
13/05/2026	506	465
14/05/2026	326	381

## UHE Peixe Angical

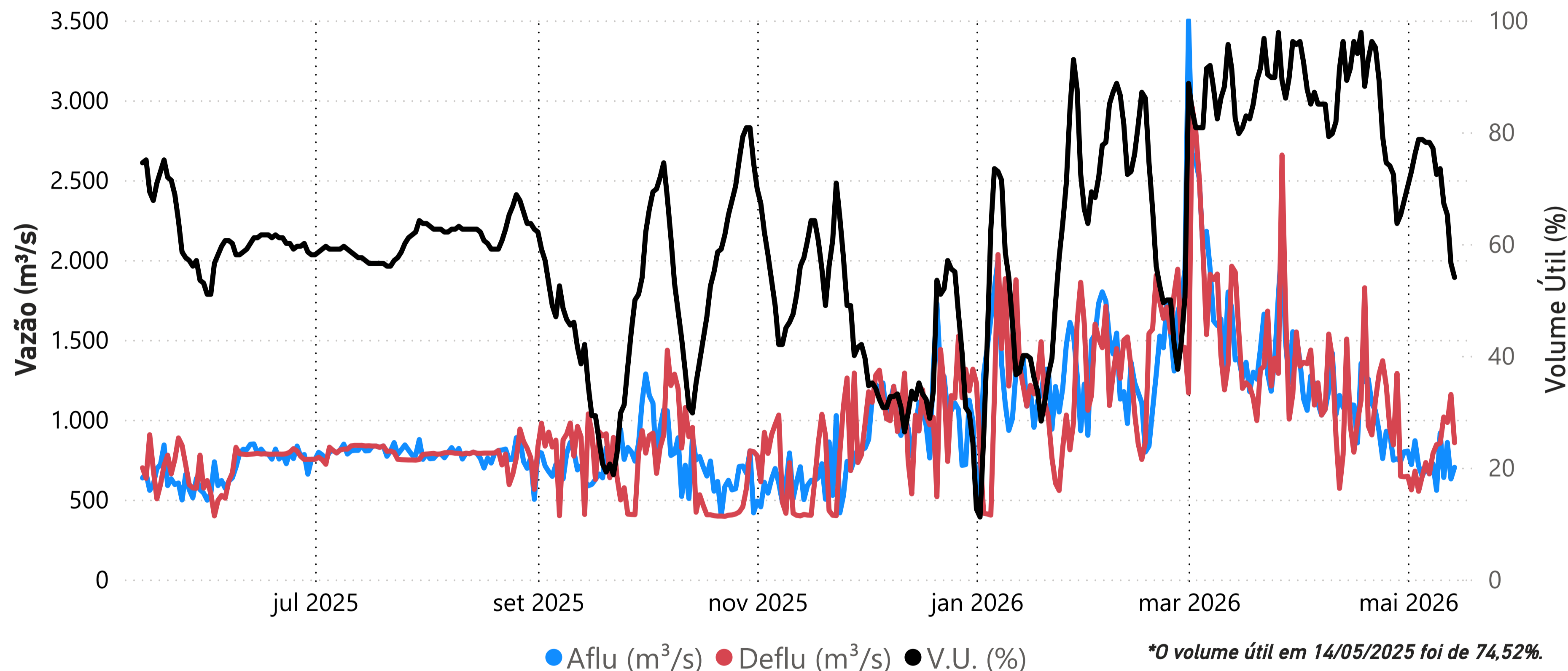

Data	Aflu (m <sup>3</sup> /s)	Deflu (m <sup>3</sup> /s)	V.U. (%)
10/05/26	916	853	73,48
11/05/26	638	1.017	67,27
12/05/26	858	983	65,21
13/05/26	630	1.158	56,54
14/05/26	702	856	54,02

Saiba mais sobre as [condições de operação do Sistema Hídrico do Rio Tocantins](#)

### Vazões Naturais Médias Mensais e Relação com a Vazão Média de Longo Termo - MLT

Ano	Mês	Mensal (m <sup>3</sup> /s)	MLT (%)
2025	maio	618	54%
2025	junho	445	59%
2025	julho	279	49%
2025	agosto	243	53%
2025	setembro	198	46%
2025	outubro	196	33%
2025	novembro	379	33%
2025	dezembro	956	43%
2026	janeiro	1.329	44%
2026	fevereiro	1.694	50%
2026	março	3.037	93%
2026	abril	1.631	70%
2026	maio	825	72%

### Vazões Naturais Médias Mensais - Peixe Angical (m<sup>3</sup>/s) - Histórico (1931-2024)

Vazões	Janeiro	Fevereiro	Março	Abril	Mai	Junho	Julho	Agosto	Setembro	Outubro	Novembro	Dezembro
max(1931 - 2024)	8.383	12.561	8.264	7.929	4.317	2.139	1.553	1.210	1.032	1.864	3.122	8.897
med(1931 - 2024)	3.020	3.391	3.275	2.327	1.148	749	570	455	431	593	1.139	2.234
min(1931 - 2024)	635	986	1.092	611	387	275	200	164	150	180	305	402

## UHE Lajeado

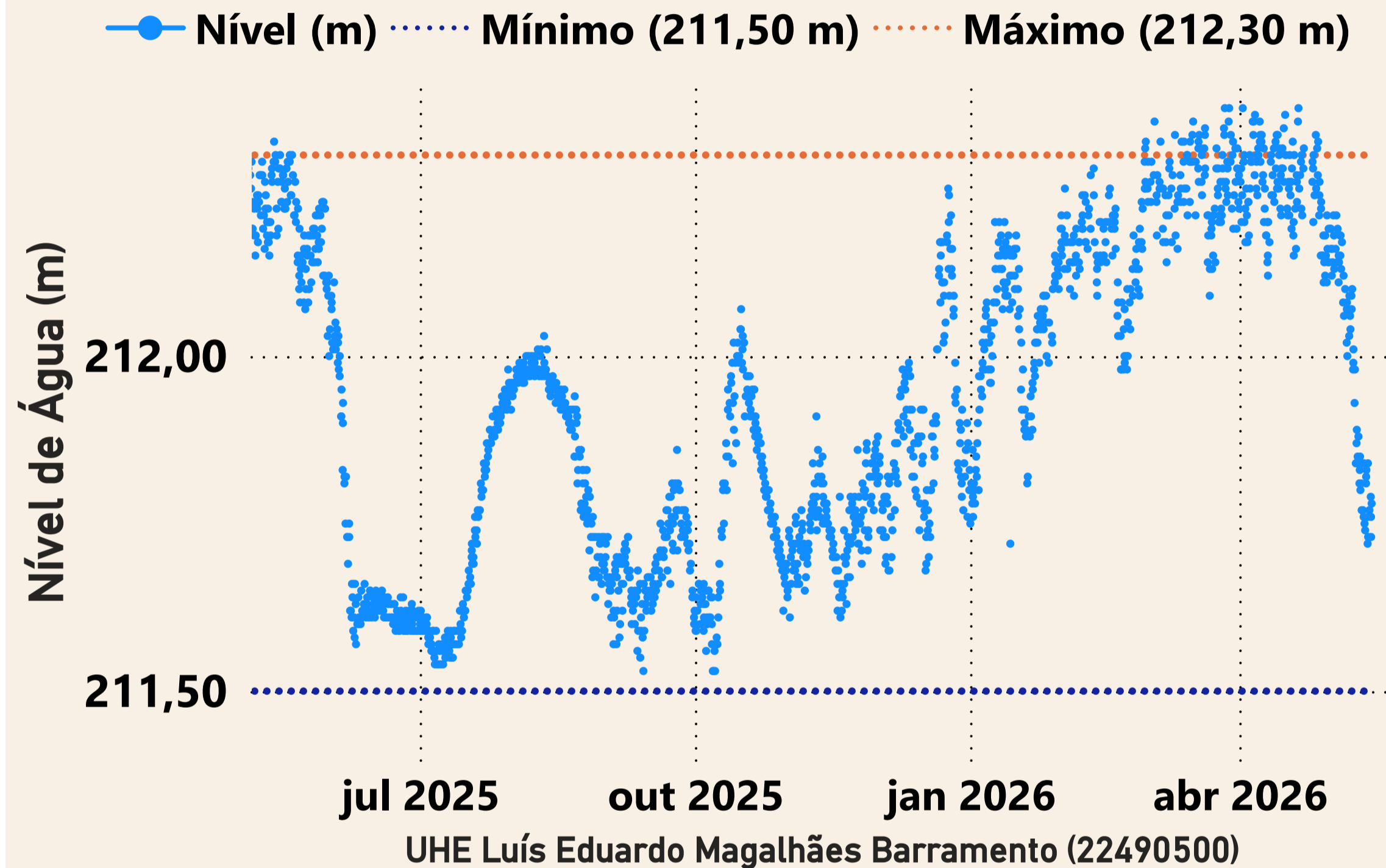

Data	Aflu (m <sup>3</sup> /s)	Deflu (m <sup>3</sup> /s)
10/05/2026	1.216	1.496
11/05/2026	1.141	1.560
12/05/2026	1.275	1.484
13/05/2026	1.401	1.262
14/05/2026	1.456	1.456

## UHE Estreito

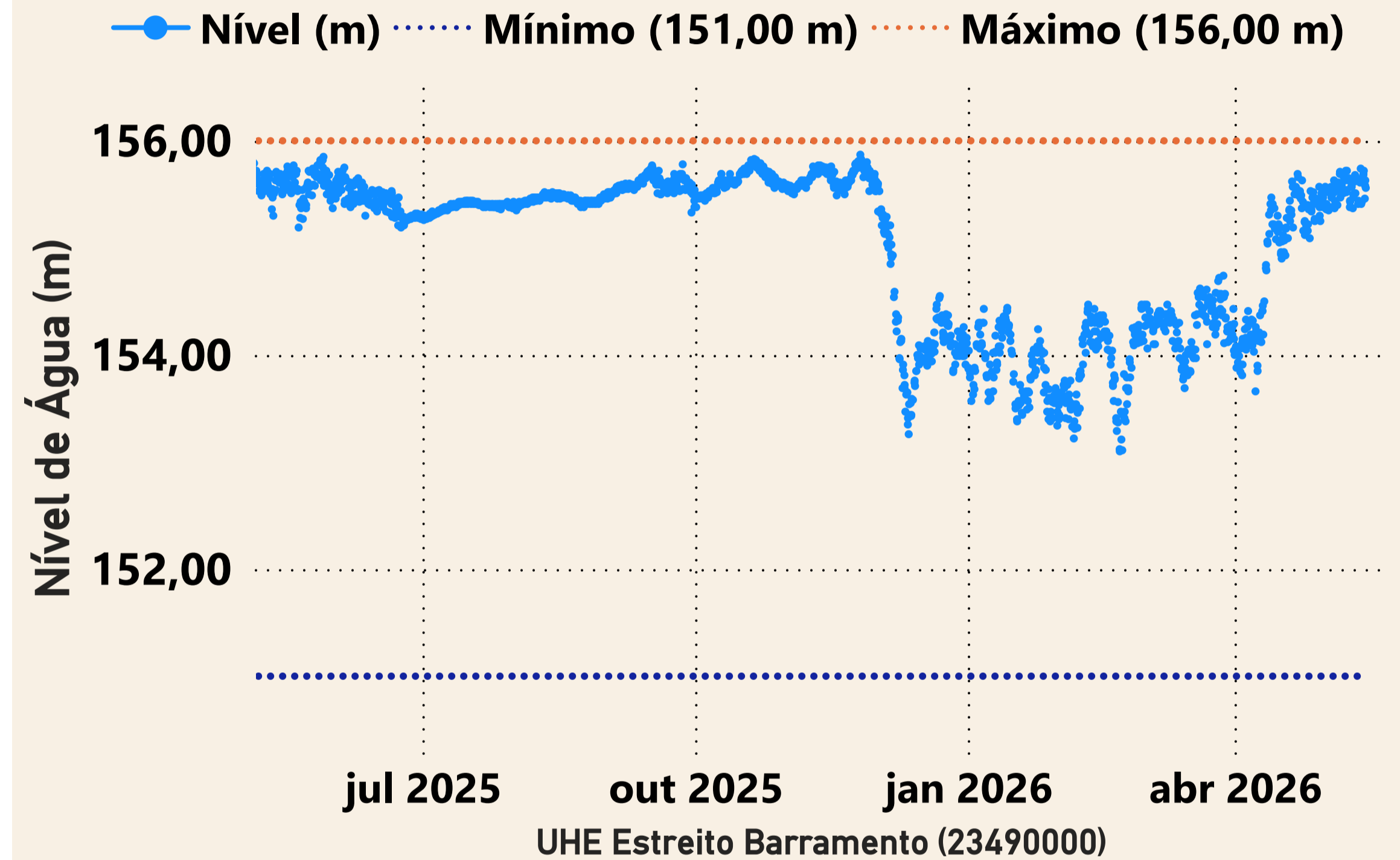

Data	Aflu (m <sup>3</sup> /s)	Deflu (m <sup>3</sup> /s)
10/05/2026	2.537	3.016
11/05/2026	2.626	2.507
12/05/2026	2.806	2.866
13/05/2026	2.753	2.394
14/05/2026	2.484	2.544

## UHE Tucuruí

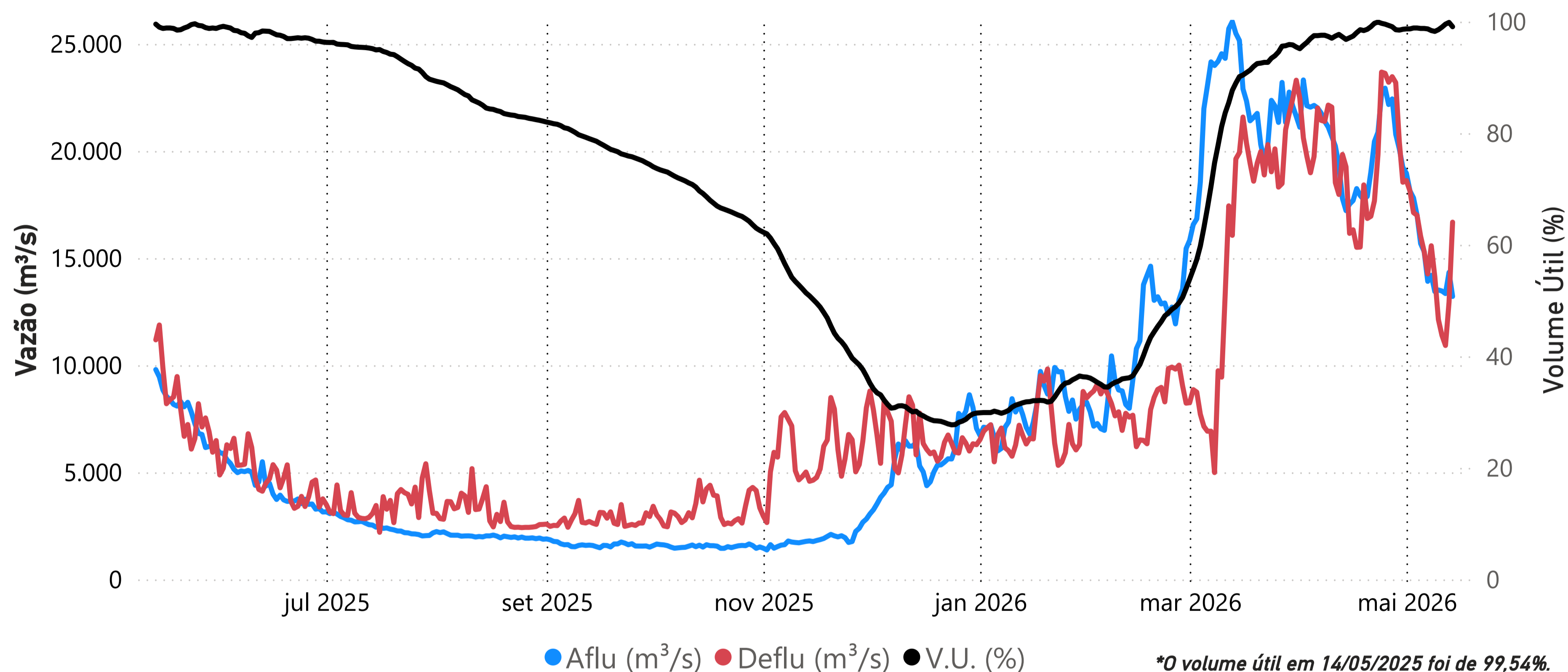

Data	Aflu (m <sup>3</sup> /s)	Deflu (m <sup>3</sup> /s)	V.U. (%)
10/05/26	13.510	12.133	98,54
11/05/26	13.463	11.393	99,00
12/05/26	13.344	10.920	99,54
13/05/26	14.334	12.945	99,85
14/05/26	13.209	16.676	99,08

Saiba mais sobre as [condições de operação do Sistema Hídrico do Rio Tocantins](#)

### Vazões Naturais Médias Mensais e Relação com a Vazão Média de Longo Termo - MLT

Ano	Mês	Mensal (m <sup>3</sup> /s)	MLT (%)
2025	maio	7.812	51%
2025	junho	4.071	58%
2025	julho	2.254	56%
2025	agosto	1.682	60%
2025	setembro	1.227	55%
2025	outubro	1.197	48%
2025	novembro	1.717	41%
2025	dezembro	5.312	64%
2026	janeiro	7.881	53%
2026	fevereiro	11.148	55%
2026	março	22.807	96%
2026	abril	21.109	89%
2026	maio	15.279	100%

### Vazões Naturais Médias Mensais - Tucuruí (m<sup>3</sup>/s) - Histórico (1931-2024)

Vazões	Janeiro	Fevereiro	Março	Abril	Mai	Junho	Julho	Agosto	Setembro	Outubro	Novembro	Dezembro
max(1931 - 2024)	35.804	44.250	51.539	49.445	31.611	14.345	7.742	5.559	4.379	5.642	10.298	18.684
med(1931 - 2024)	14.748	20.121	23.819	23.735	15.212	7.054	4.034	2.819	2.226	2.494	4.193	8.302
min(1931 - 2024)	5.249	7.199	10.319	11.383	5.216	2.708	1.600	1.091	1.106	1.082	1.715	2.261