

Rio Araguaia

Rio Tocantins

Serra da Mesa

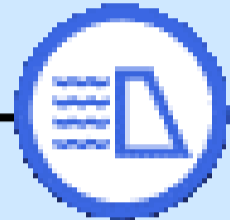

415 441

62,99

Defluência Mínima
100 m³/s

Faixa de Operação em
maio/2026
Normal

Defluência Média
Máxima Mensal em
maio/2026
Sem restrição

Defluência Média
Mensal em maio/2026
433 m³/s

Cana Brava



414 446

São Salvador



473 542

Peixe Angical



916 853

73,48

Lajeado



1.216 1.496

Estreito



2.300 3.016

Defluência Mínima
744 m³/s

Tucuruí

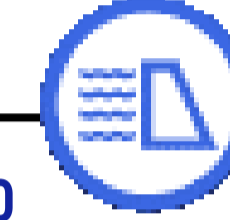

13.510 12.133

98,54

Situação em
10/05/2026

Período Úmido

Saiba mais sobre as [condições de operação do Sistema Hídrico do Rio Tocantins](#)

LEGENDA

-  Usina com reservatório
-  Usina a fio d'água
- xxx Vazão Afluente (m³/s)
- xxx Vazão Defluente (m³/s)
- xxx Volume Útil (%)

Vazão natural mensal de maio de 2026

Aproveitamento	Mensal (m³/s)	MLT (%)
Serra da Mesa	404	74%
Cana Brava	452	74%
São Salvador	502	73%
Peixe Angical	871	76%
Lajeado	1.318	72%
Estreito	2.749	70%
Tucuruí	16.080	106%

Saiba mais sobre os termos técnicos da operação dos reservatórios no [Glossário do Sistema de Acompanhamento de Reservatórios - SAR da ANA](#)

UHE Serra da Mesa

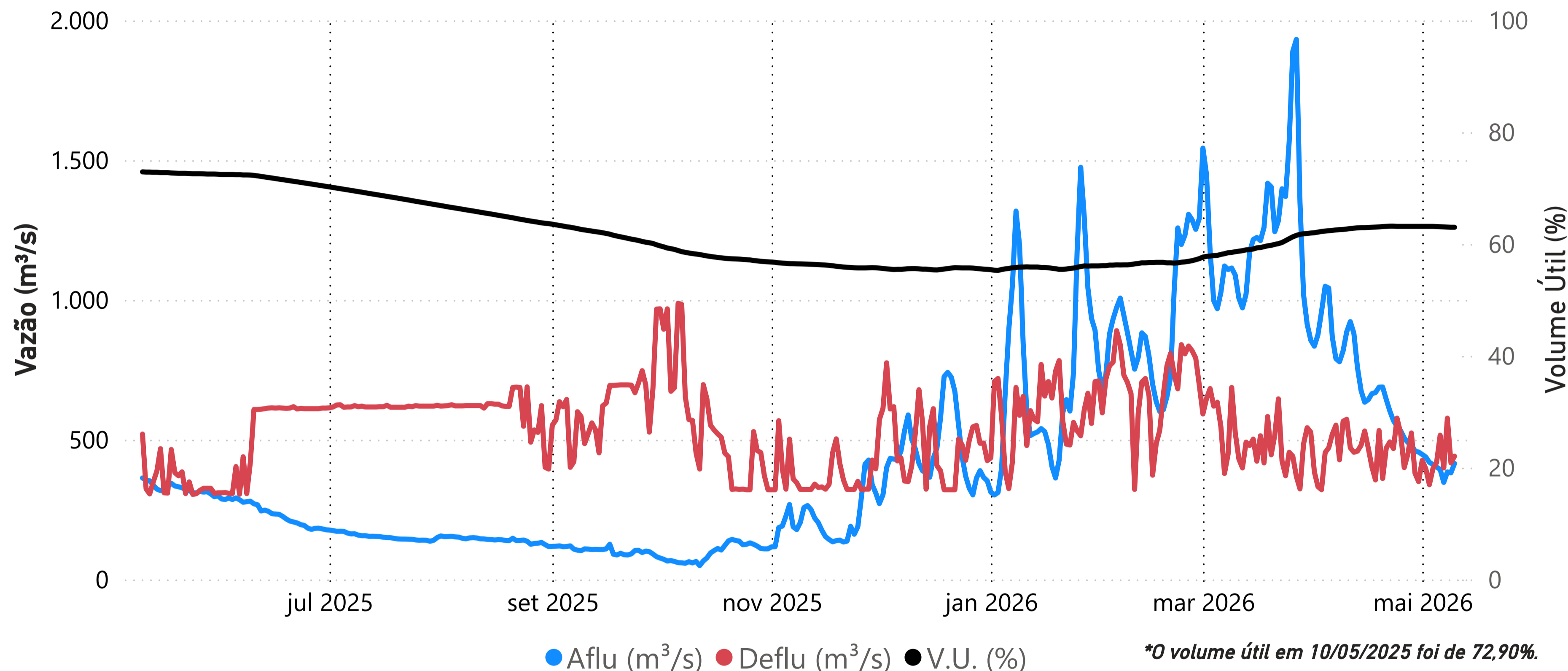

Data	Aflu (m ³ /s)	Deflu (m ³ /s)	V.U. (%)
06/05/26	393	516	63,09
07/05/26	347	399	63,06
08/05/26	385	577	63,02
09/05/26	382	417	62,99
10/05/26	415	441	62,99

Saiba mais sobre as [condições de operação do Sistema Hídrico do Rio Tocantins](#)

Vazões Naturais Médias Mensais e Relação com a Vazão Média de Longo Termo - MLT

Ano	Mês	Mensal (m ³ /s)	MLT %
2025	maio	325	60%
2025	junho	236	63%
2025	julho	153	55%
2025	agosto	142	66%
2025	setembro	104	51%
2025	outubro	95	32%
2025	novembro	212	39%
2025	dezembro	457	45%
2026	janeiro	721	52%
2026	fevereiro	919	59%
2026	março	1.236	85%
2026	abril	714	70%
2026	maio	404	74%

Vazões Naturais Médias Mensais - Serra da Mesa (m³/s) - Histórico (1931-2024)

Vazões	Janeiro	Fevereiro	Março	Abril	Mai	Junho	Julho	Agosto	Setembro	Outubro	Novembro	Dezembro
max(1931 - 2024)	3.330	6.163	3.827	3.524	1.689	976	717	543	517	847	1556	3.823
med(1931 - 2024)	1.375	1.562	1.448	1.026	543	375	281	216	204	297	548	1.025
min(1931 - 2024)	347	432	534	315	215	145	109	91	87	97	161	227

UHE Cana Brava

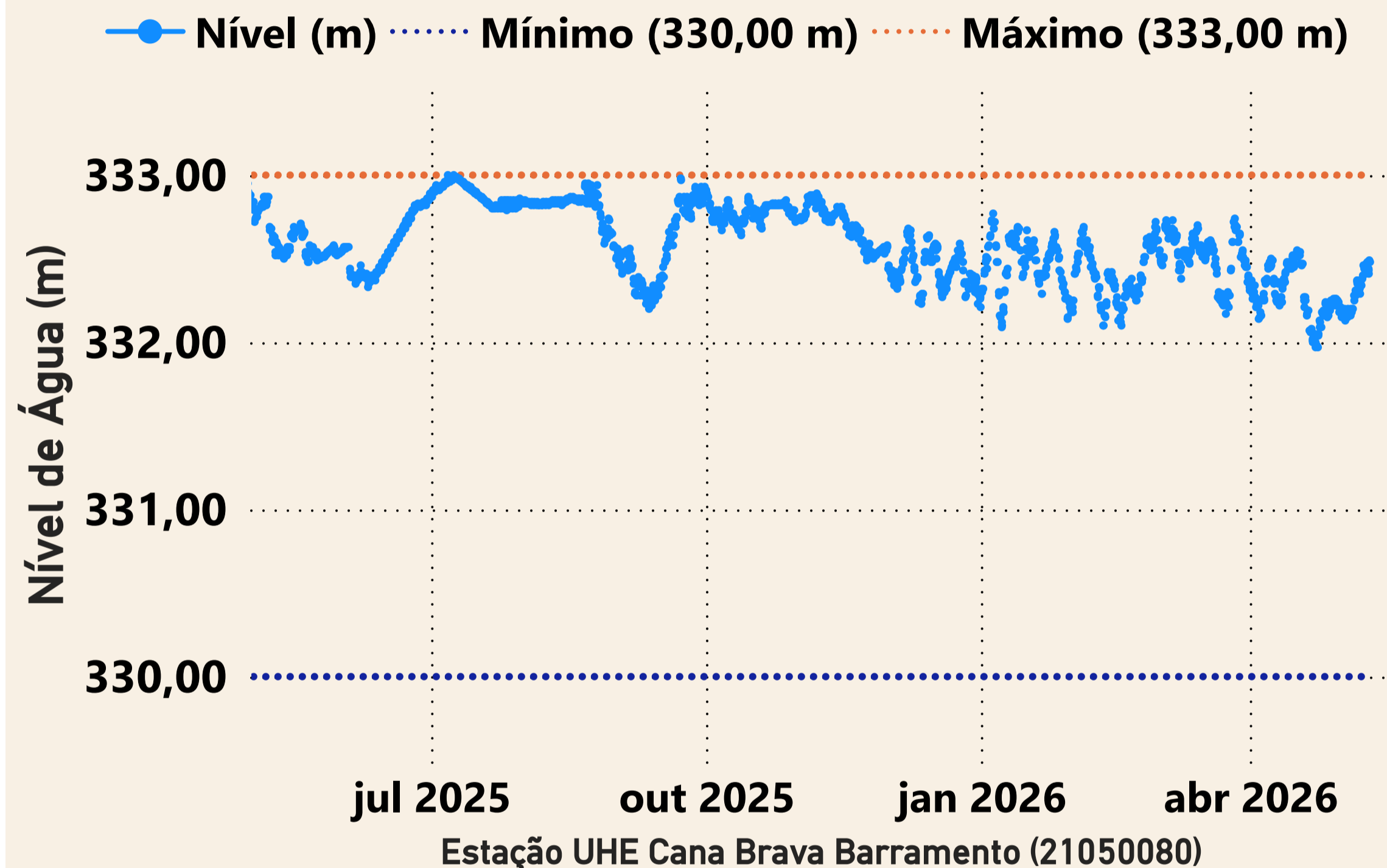

Data	Aflu (m ³ /s)	Deflu (m ³ /s)
06/05/2026	577	420
07/05/2026	407	486
08/05/2026	630	457
09/05/2026	516	453
10/05/2026	414	446

UHE São Salvador

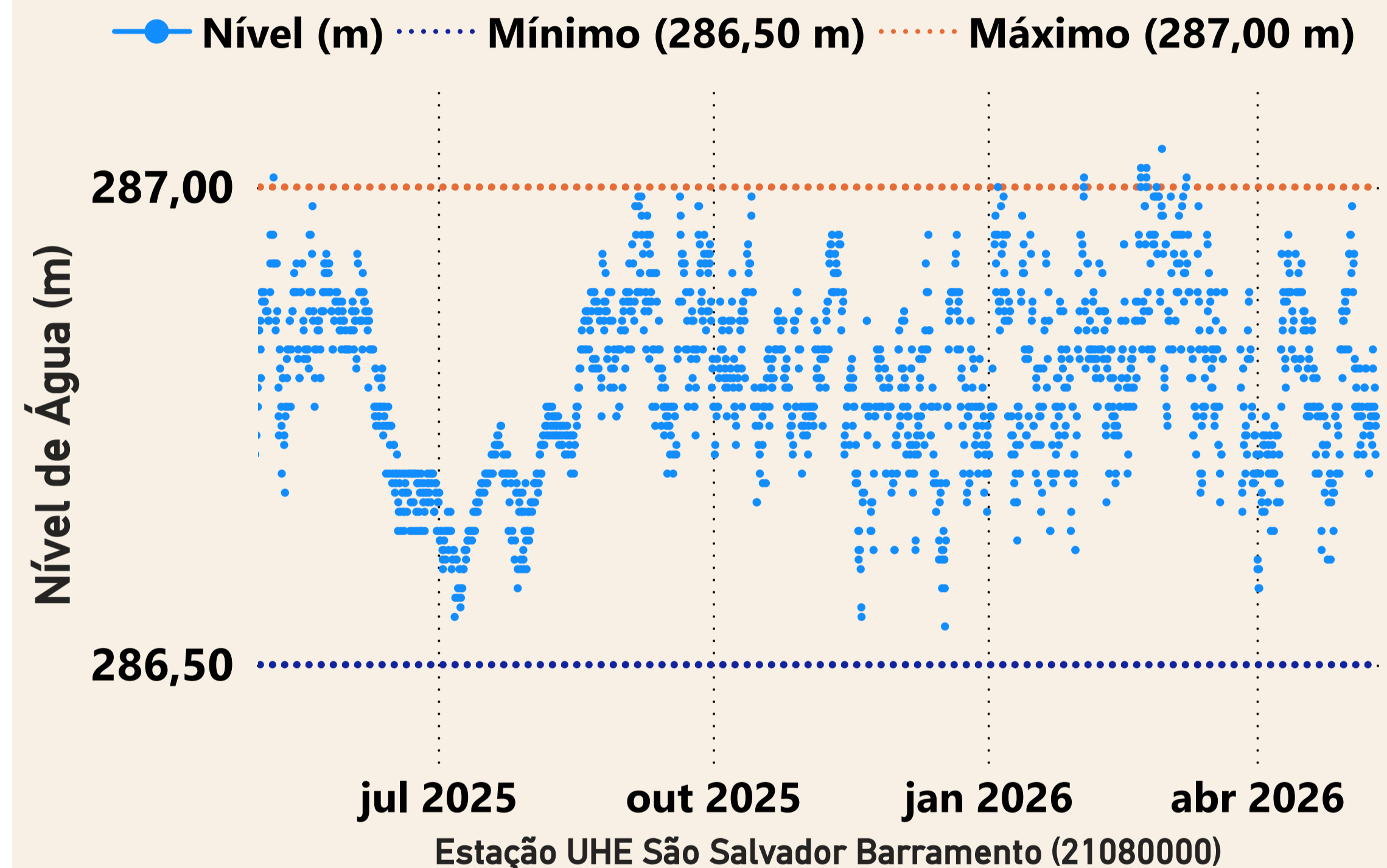

Data	Aflu (m ³ /s)	Deflu (m ³ /s)
06/05/2026	425	398
07/05/2026	506	506
08/05/2026	501	487
09/05/2026	475	406
10/05/2026	473	542

UHE Peixe Angical

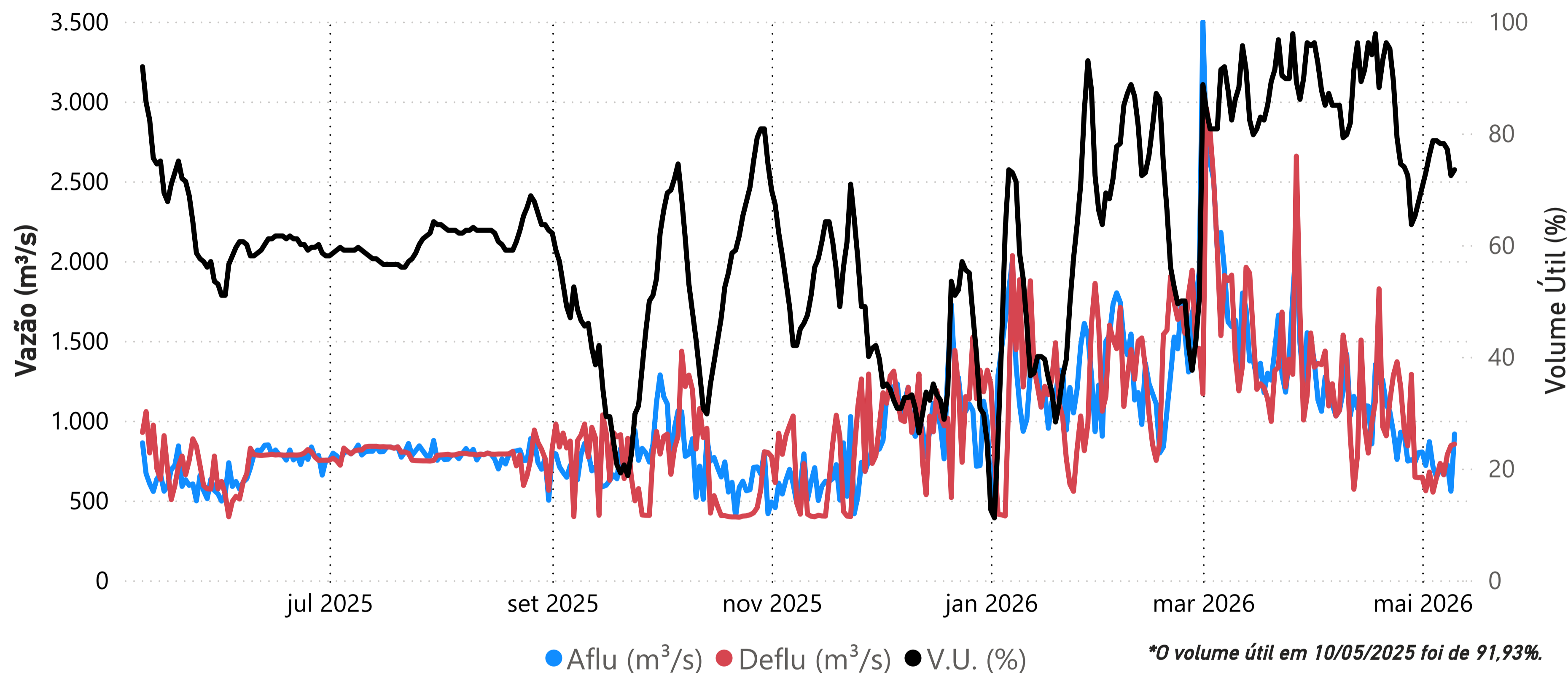

Data	Aflu (m ³ /s)	Deflu (m ³ /s)	V.U. (%)
06/05/26	700	732	78,18
07/05/26	661	661	78,18
08/05/26	724	788	77,13
09/05/26	558	844	72,44
10/05/26	916	853	73,48

Saiba mais sobre as [condições de operação do Sistema Hídrico do Rio Tocantins](#)

Vazões Naturais Médias Mensais e Relação com a Vazão Média de Longo Termo - MLT

Ano	Mês	Mensal (m ³ /s)	MLT (%)
2025	maio	652	57%
2025	junho	445	59%
2025	julho	279	49%
2025	agosto	243	53%
2025	setembro	198	46%
2025	outubro	196	33%
2025	novembro	379	33%
2025	dezembro	956	43%
2026	janeiro	1.329	44%
2026	fevereiro	1.694	50%
2026	março	3.037	93%
2026	abril	1.631	70%
2026	maio	871	76%

Vazões Naturais Médias Mensais - Peixe Angical (m³/s) - Histórico (1931-2024)

Vazões	Janeiro	Fevereiro	Março	Abril	Mai	Junho	Julho	Agosto	Setembro	Outubro	Novembro	Dezembro
max(1931 - 2024)	8.383	12.561	8.264	7.929	4.317	2.139	1.553	1.210	1.032	1.864	3.122	8.897
med(1931 - 2024)	3.020	3.391	3.275	2.327	1.148	749	570	455	431	593	1.139	2.234
min(1931 - 2024)	635	986	1.092	611	387	275	200	164	150	180	305	402

UHE Lajeado

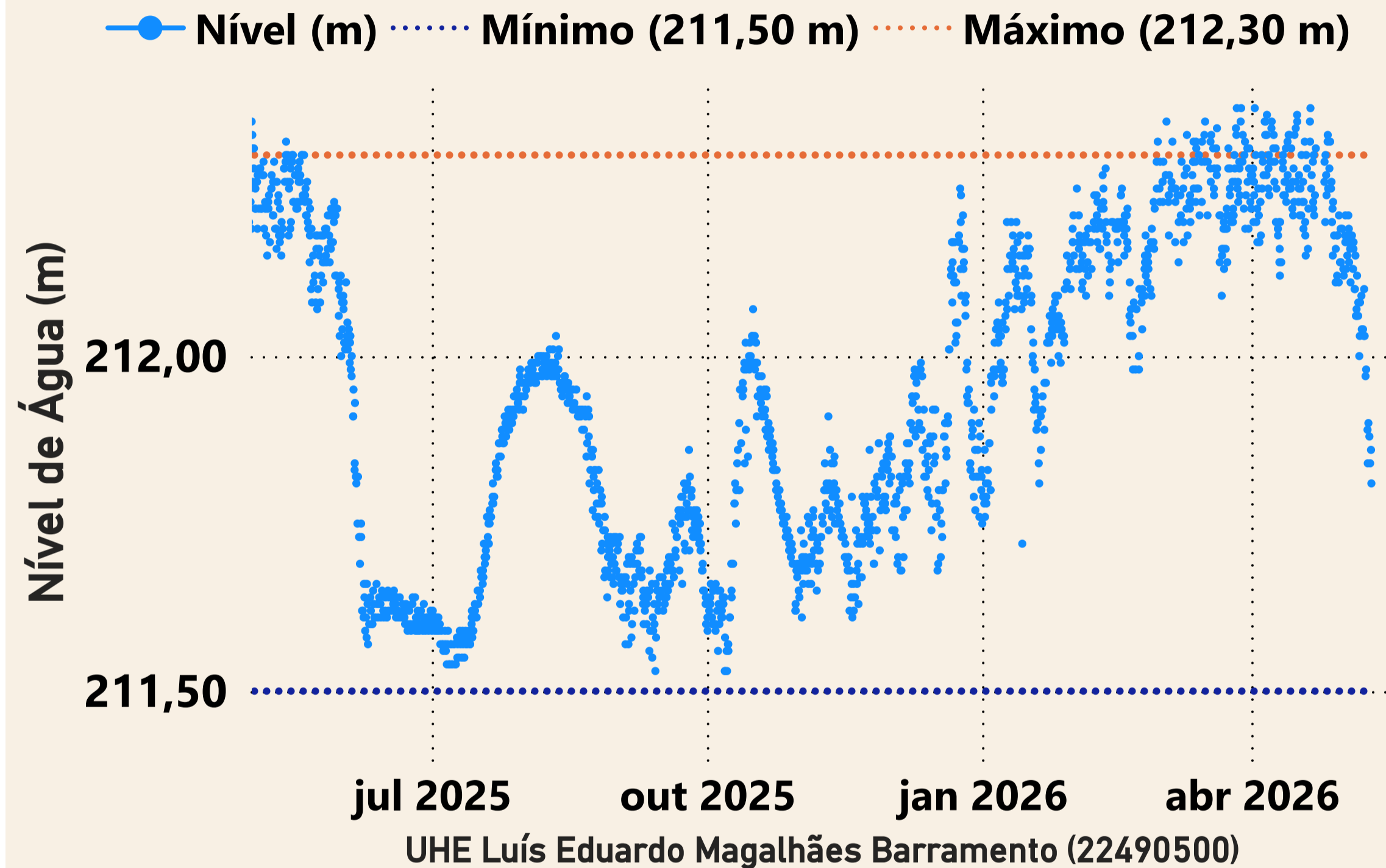

Data	Aflu (m ³ /s)	Deflu (m ³ /s)
06/05/2026	1.058	1.483
07/05/2026	1.024	953
08/05/2026	1.141	1.282
09/05/2026	1.458	2.162
10/05/2026	1.216	1.496

UHE Estreito

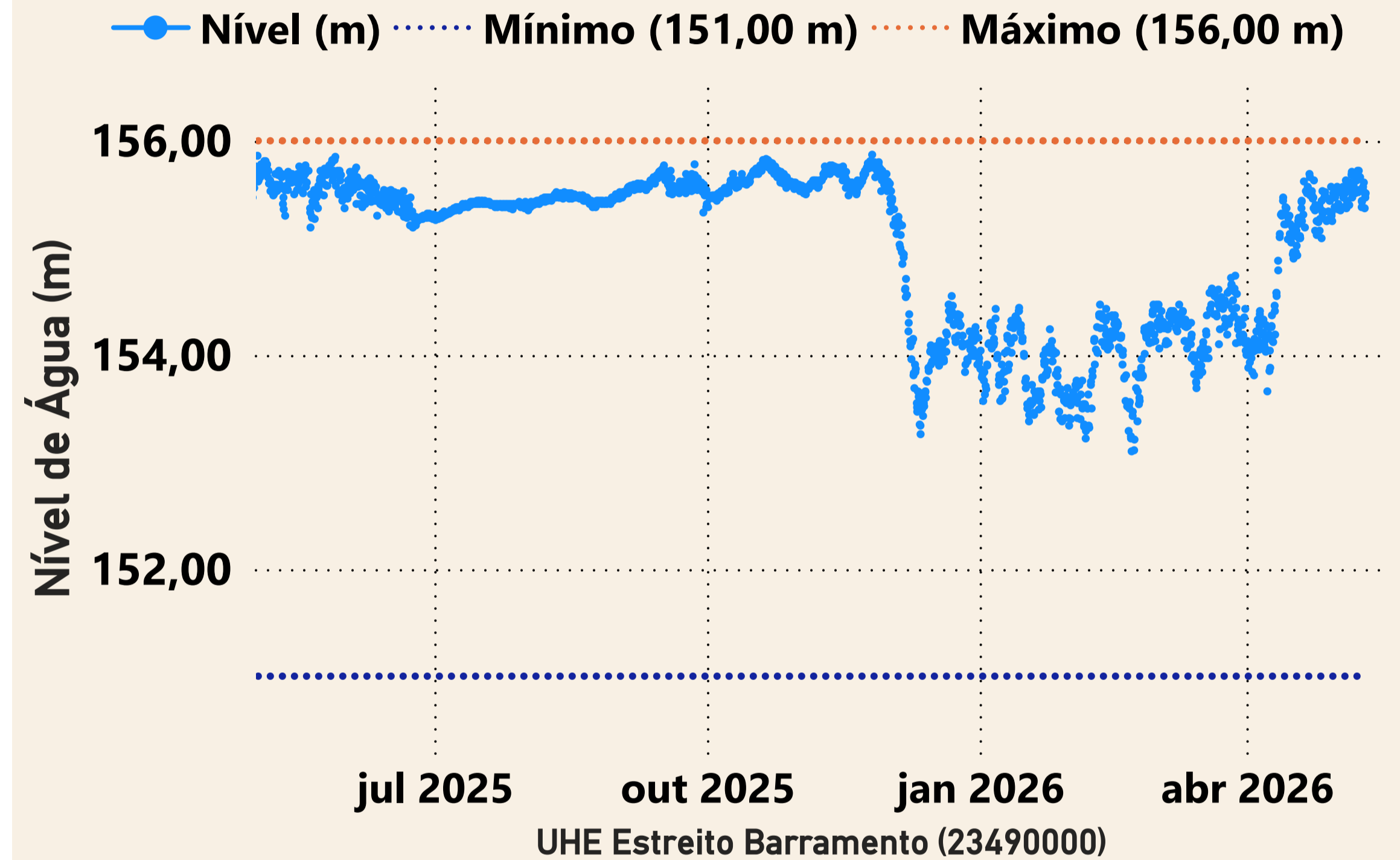

Data	Aflu (m ³ /s)	Deflu (m ³ /s)
06/05/2026	2.255	2.315
07/05/2026	2.289	1.987
08/05/2026	2.595	2.352
09/05/2026	2.341	2.886
10/05/2026	2.300	3.016

UHE Tucuruí

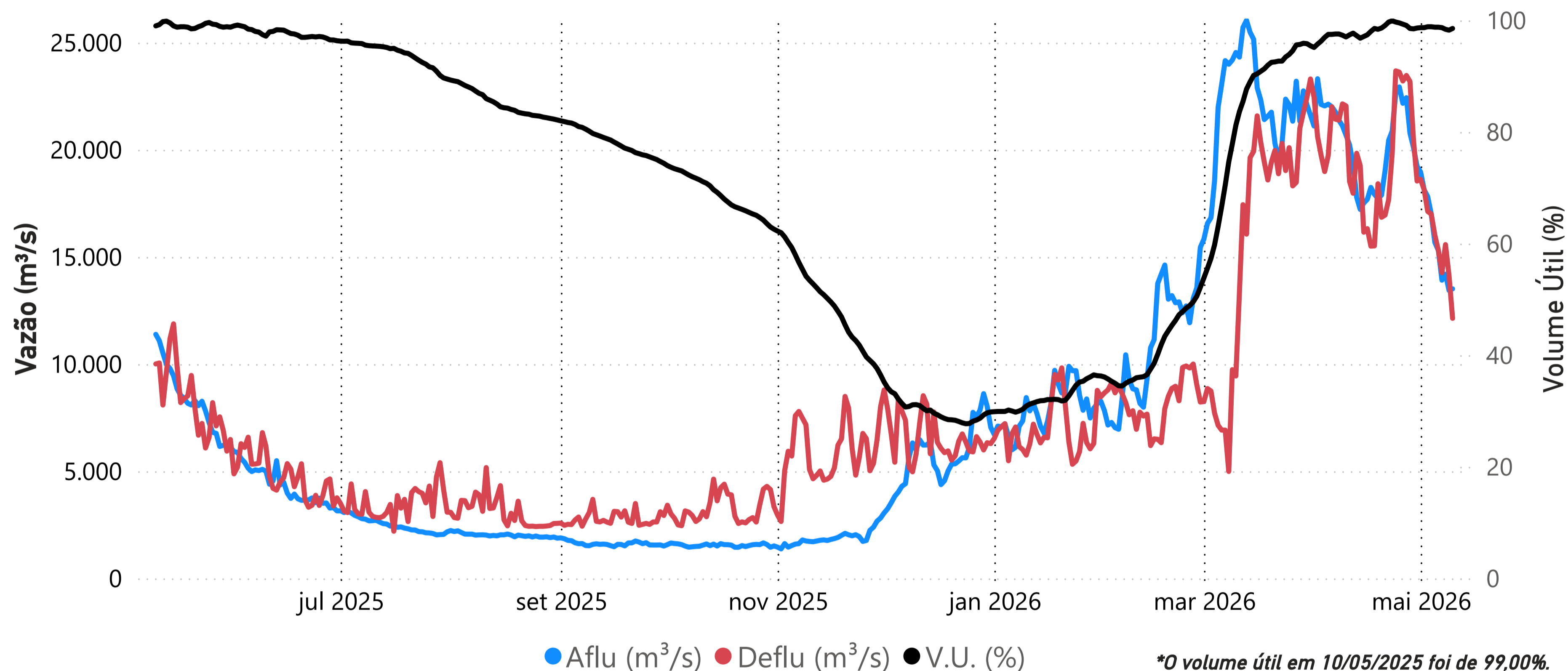

Data	Aflu (m ³ /s)	Deflu (m ³ /s)	V.U. (%)
06/05/26	15.304	15.304	98,77
07/05/26	13.914	14.259	98,69
08/05/26	14.196	15.574	98,39
09/05/26	13.436	14.124	98,24
10/05/26	13.510	12.133	98,54

Saiba mais sobre as [condições de operação do Sistema Hídrico do Rio Tocantins](#)

Vazões Naturais Médias Mensais e Relação com a Vazão Média de Longo Termo - MLT

Ano	Mês	Mensal (m ³ /s)	MLT (%)
2025	maio	8.370	55%
2025	junho	4.071	58%
2025	julho	2.254	56%
2025	agosto	1.682	60%
2025	setembro	1.227	55%
2025	outubro	1.197	48%
2025	novembro	1.717	41%
2025	dezembro	5.312	64%
2026	janeiro	7.881	53%
2026	fevereiro	11.148	55%
2026	março	22.807	96%
2026	abril	21.109	89%
2026	maio	16.080	106%

Vazões Naturais Médias Mensais - Tucuruí (m³/s) - Histórico (1931-2024)

Vazões	Janeiro	Fevereiro	Março	Abril	Maio	Junho	Julho	Agosto	Setembro	Outubro	Novembro	Dezembro
max(1931 - 2024)	35.804	44.250	51.539	49.445	31.611	14.345	7.742	5.559	4.379	5.642	10.298	18.684
med(1931 - 2024)	14.748	20.121	23.819	23.735	15.212	7.054	4.034	2.819	2.226	2.494	4.193	8.302
min(1931 - 2024)	5.249	7.199	10.319	11.383	5.216	2.708	1.600	1.091	1.106	1.082	1.715	2.261