

Rio Araguaia

Rio Tocantins

Serra da Mesa

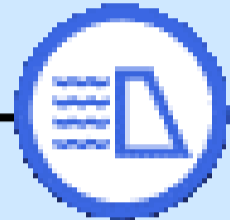

908 455
62,83

Defluência Mínima
100 m³/s

Faixa de Operação em
abril/2026
Normal

Defluência Média
Máxima Mensal em
abril/2026
Sem restrição

Defluência Média
Mensal em abril/2026
461 m³/s

Cana Brava



597 440

São Salvador



481 564

Peixe Angical



1.152 570
91,40

Lajeado



1.736 1.951

Estreito



5.058 2.364

Defluência Mínima
744 m³/s

Tucuruí

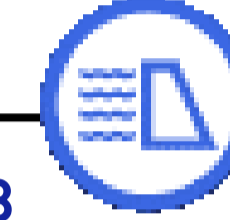

19.338 17.969
97,70

Situação em
12/04/2026

Período Úmido

Saiba mais sobre as [condições de operação do Sistema Hídrico do Rio Tocantins](#)

LEGENDA

-  Usina com reservatório
-  Usina a fio d'água
- xxx Vazão Afluente (m³/s)
- xxx Vazão Defluente (m³/s)
- xxx Volume Útil (%)

Vazão natural mensal de abril de 2026

Aproveitamento	Mensal (m³/s)	MLT (%)
Serra da Mesa	908	88%
Cana Brava	1.012	88%
São Salvador	1.119	86%
Peixe Angical	1.950	84%
Lajeado	3.001	81%
Estreito	6.238	88%
Tucuruí	22.213	94%

Saiba mais sobre os termos técnicos da operação dos reservatórios no [Glossário do Sistema de Acompanhamento de Reservatórios - SAR da ANA](#)

UHE Serra da Mesa

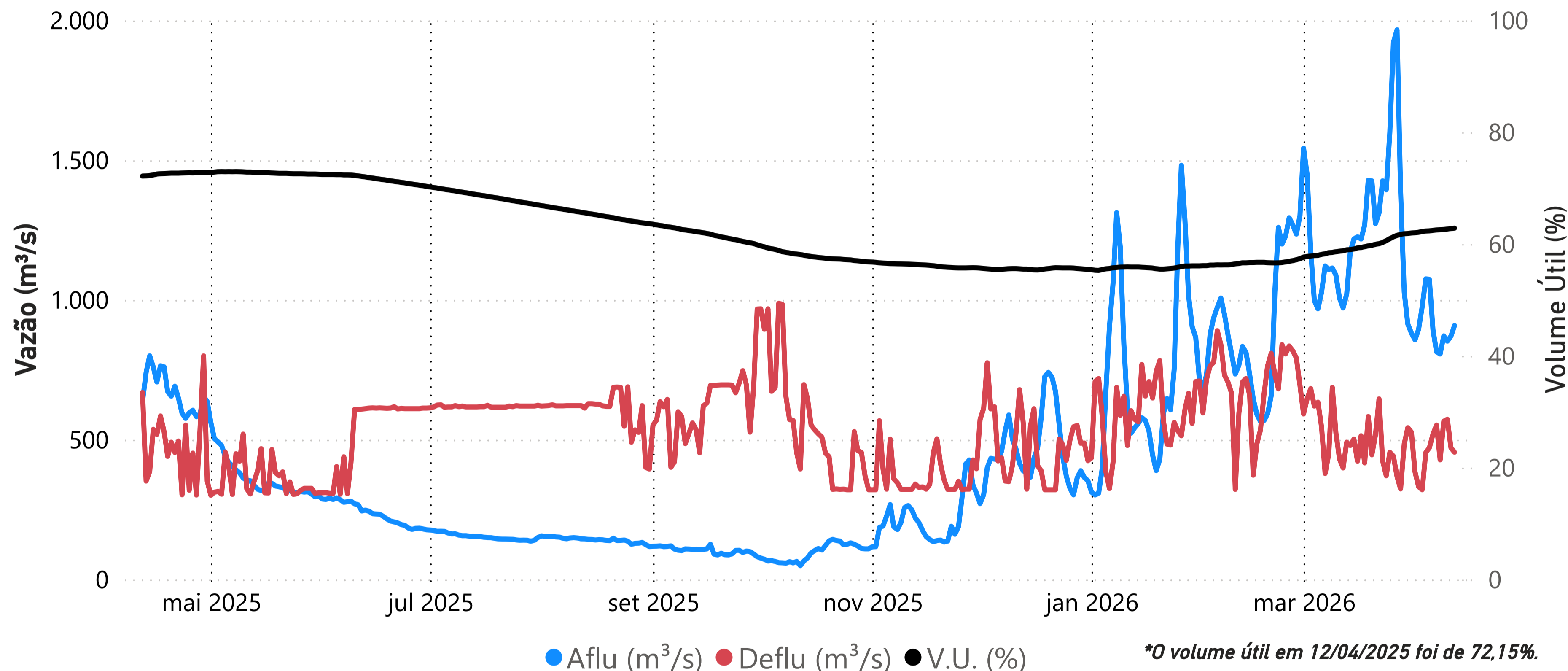

Data	Aflu (m ³ /s)	Deflu (m ³ /s)	V.U. (%)
08/04/26	807	428	62,57
09/04/26	871	566	62,60
10/04/26	852	573	62,67
11/04/26	870	471	62,77
12/04/26	908	455	62,83

Saiba mais sobre as [condições de operação do Sistema Hídrico do Rio Tocantins](#)

Vazões Naturais Médias Mensais e Relação com a Vazão Média de Longo Termo - MLT

Ano	Mês	Mensal (m ³ /s)	MLT %
2025	abril	667	65%
2025	maio	362	67%
2025	junho	236	63%
2025	julho	153	55%
2025	agosto	142	66%
2025	setembro	104	51%
2025	outubro	95	32%
2025	novembro	212	39%
2025	dezembro	457	45%
2026	janeiro	727	53%
2026	fevereiro	898	58%
2026	março	1.247	86%
2026	abril	908	88%

Vazões Naturais Médias Mensais - Serra da Mesa (m³/s) - Histórico (1931-2024)

Vazões	Janeiro	Fevereiro	Março	Abril	Mai	Junho	Julho	Agosto	Setembro	Outubro	Novembro	Dezembro
max(1931 - 2024)	3.330	6.163	3.827	3.524	1.689	976	717	543	517	847	1556	3.823
med(1931 - 2024)	1.375	1.562	1.448	1.026	543	375	281	216	204	297	548	1.025
min(1931 - 2024)	347	432	534	315	215	145	109	91	87	97	161	227

UHE Cana Brava

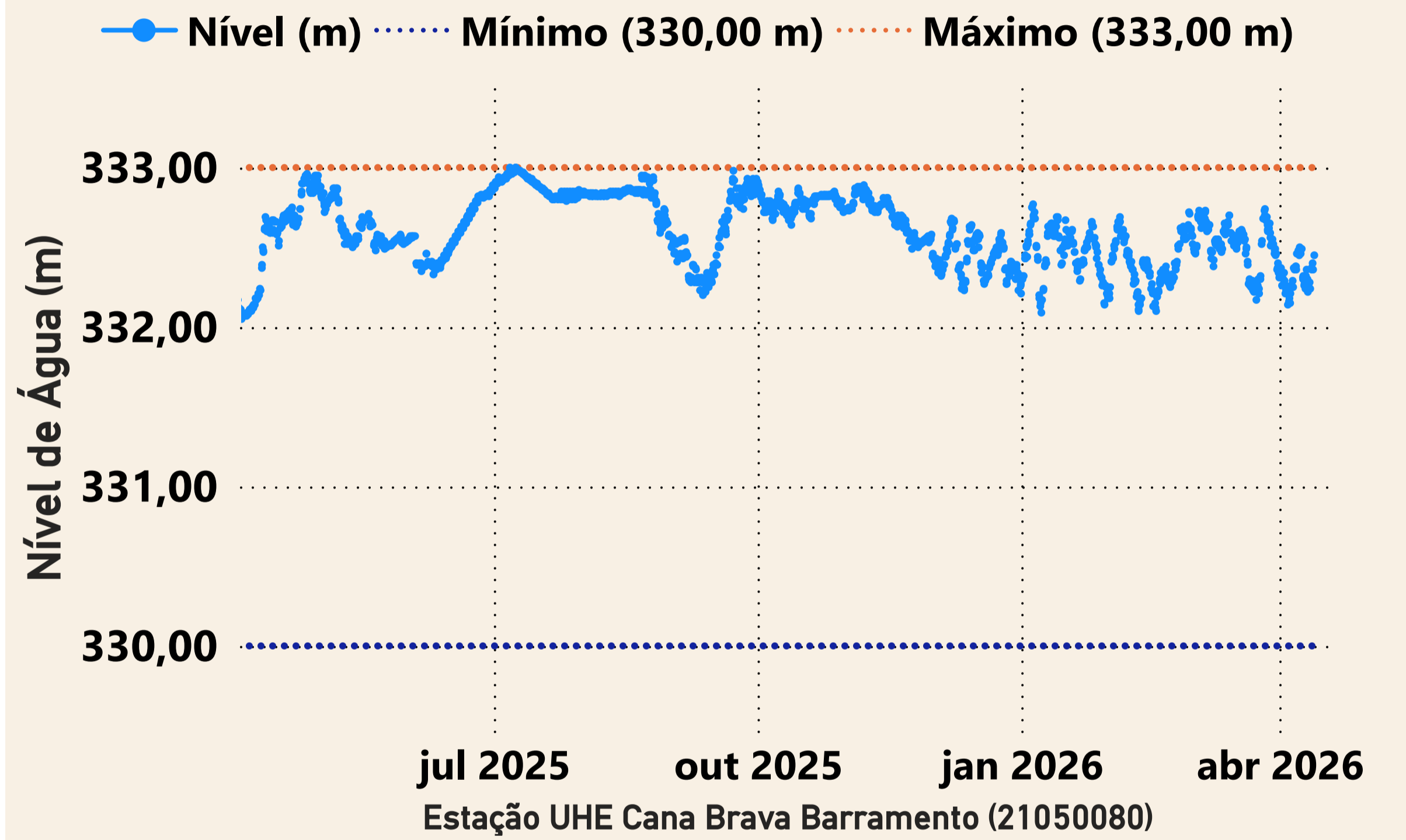

Data	Aflu (m ³ /s)	Deflu (m ³ /s)
08/04/2026	535	598
09/04/2026	605	888
10/04/2026	780	780
11/04/2026	521	443
12/04/2026	597	440

UHE São Salvador

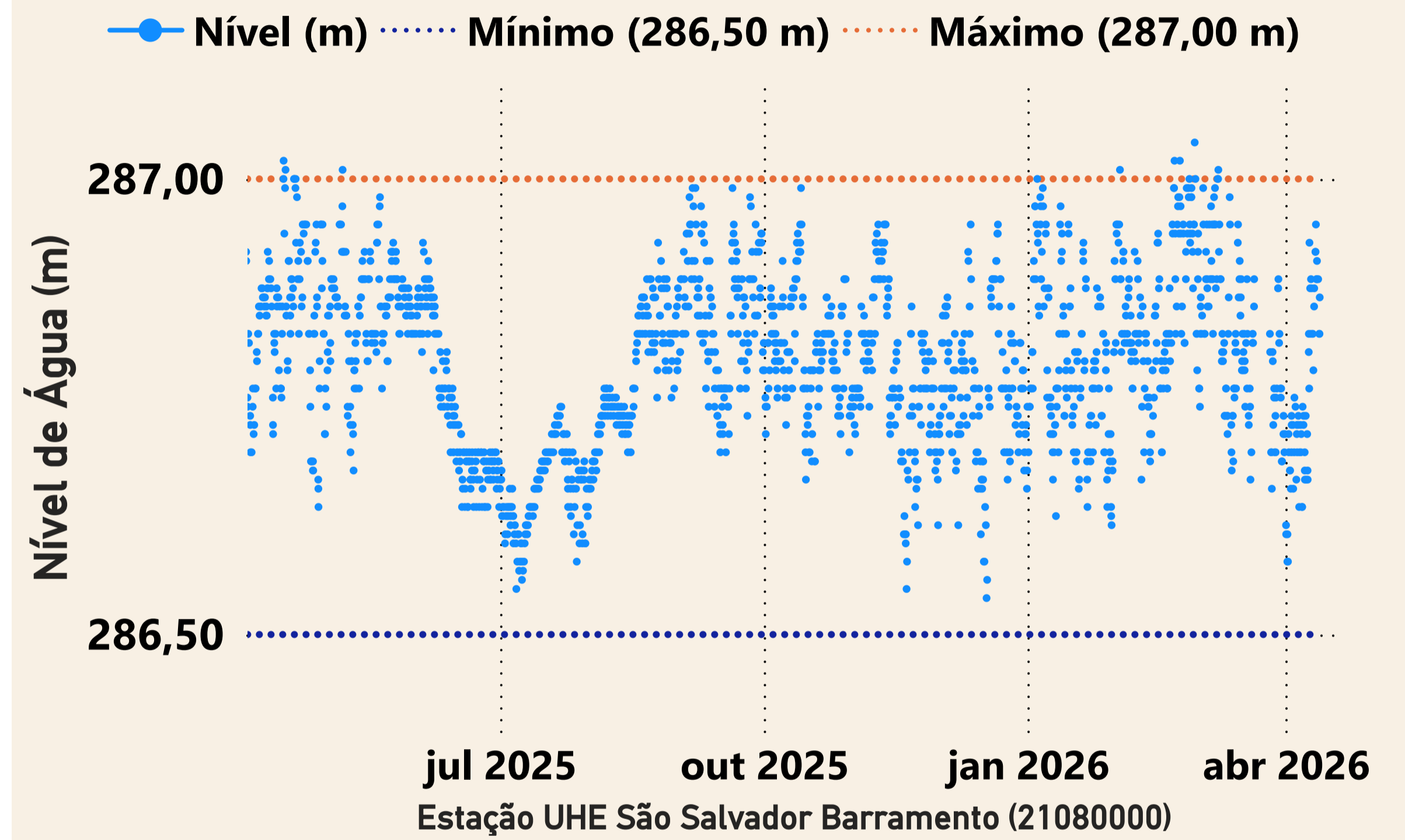

Data	Aflu (m ³ /s)	Deflu (m ³ /s)
08/04/2026	632	605
09/04/2026	997	791
10/04/2026	879	948
11/04/2026	632	507
12/04/2026	481	564

UHE Peixe Angical

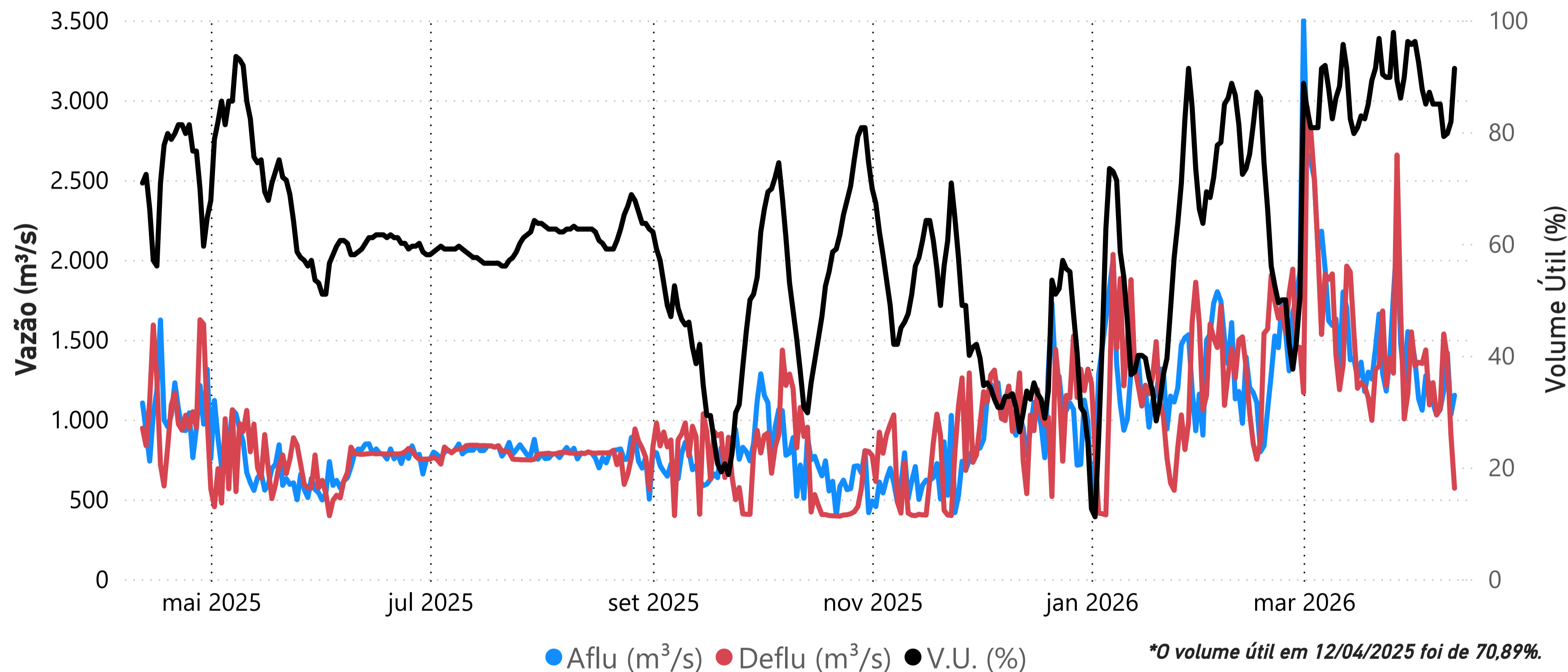

Data	Aflu (m ³ /s)	Deflu (m ³ /s)	V.U. (%)
08/04/26	1.064	1.064	85,02
09/04/26	1.183	1.536	79,22
10/04/26	1.417	1.385	79,75
11/04/26	1.031	903	81,85
12/04/26	1.152	570	91,40

Saiba mais sobre as [condições de operação do Sistema Hídrico do Rio Tocantins](#)

Vazões Naturais Médias Mensais e Relação com a Vazão Média de Longo Termo - MLT

Ano	Mês	Mensal (m ³ /s)	MLT (%)
2025	abril	1.532	66%
2025	maio	798	69%
2025	junho	445	59%
2025	julho	279	49%
2025	agosto	243	53%
2025	setembro	198	46%
2025	outubro	196	33%
2025	novembro	379	33%
2025	dezembro	956	43%
2026	janeiro	1.333	44%
2026	fevereiro	1.678	49%
2026	março	3.046	93%
2026	abril	1.950	84%

Vazões Naturais Médias Mensais - Peixe Angical (m³/s) - Histórico (1931-2024)

Vazões	Janeiro	Fevereiro	Março	Abril	Mai	Junho	Julho	Agosto	Setembro	Outubro	Novembro	Dezembro
max(1931 - 2024)	8.383	12.561	8.264	7.929	4.317	2.139	1.553	1.210	1.032	1.864	3.122	8.897
med(1931 - 2024)	3.020	3.391	3.275	2.327	1.148	749	570	455	431	593	1.139	2.234
min(1931 - 2024)	635	986	1.092	611	387	275	200	164	150	180	305	402

UHE Lajeado

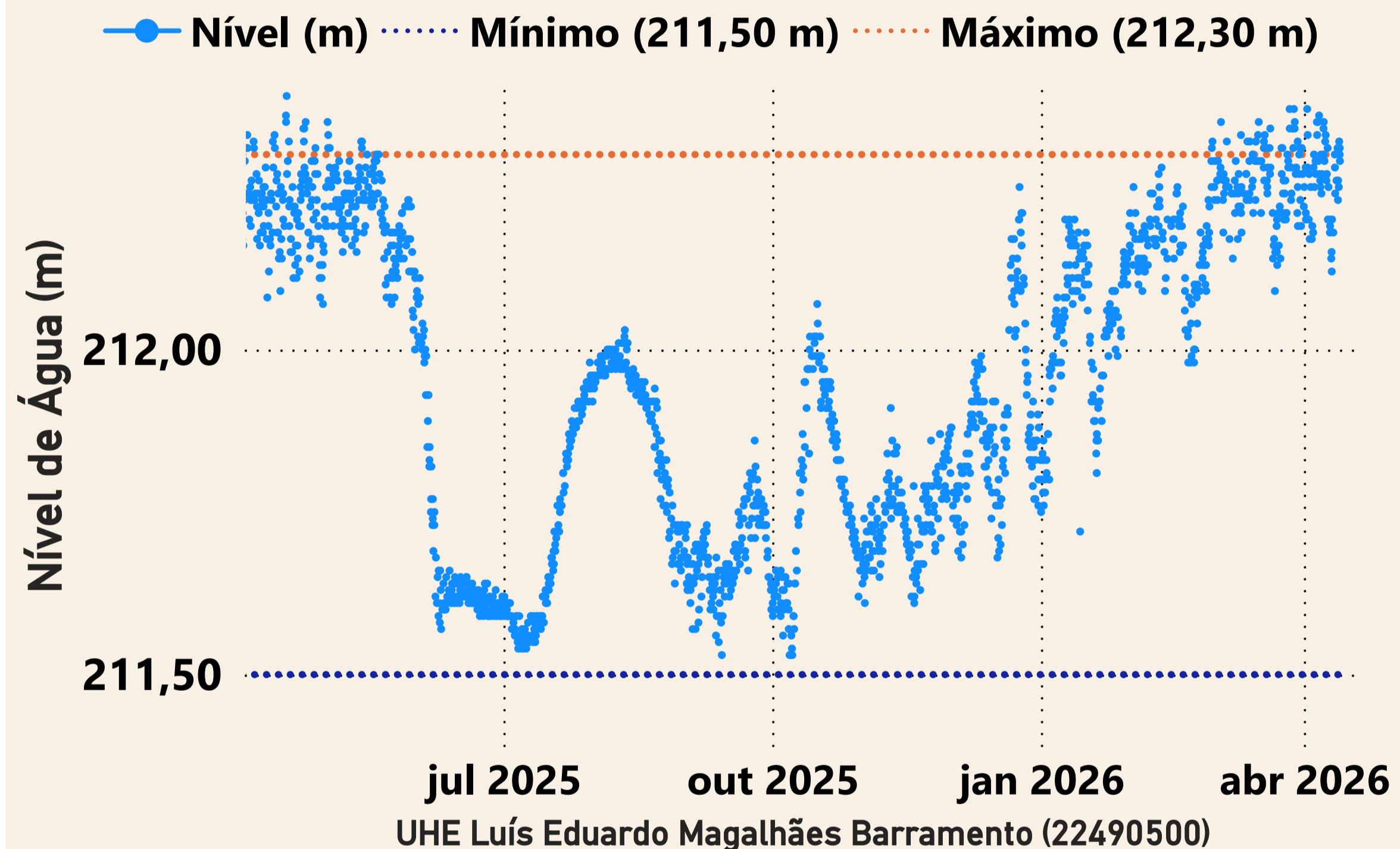

Data	Aflu (m ³ /s)	Deflu (m ³ /s)
08/04/2026	2.560	2.560
09/04/2026	2.544	2.974
10/04/2026	2.485	2.413
11/04/2026	2.064	1.705
12/04/2026	1.736	1.951

UHE Estreito

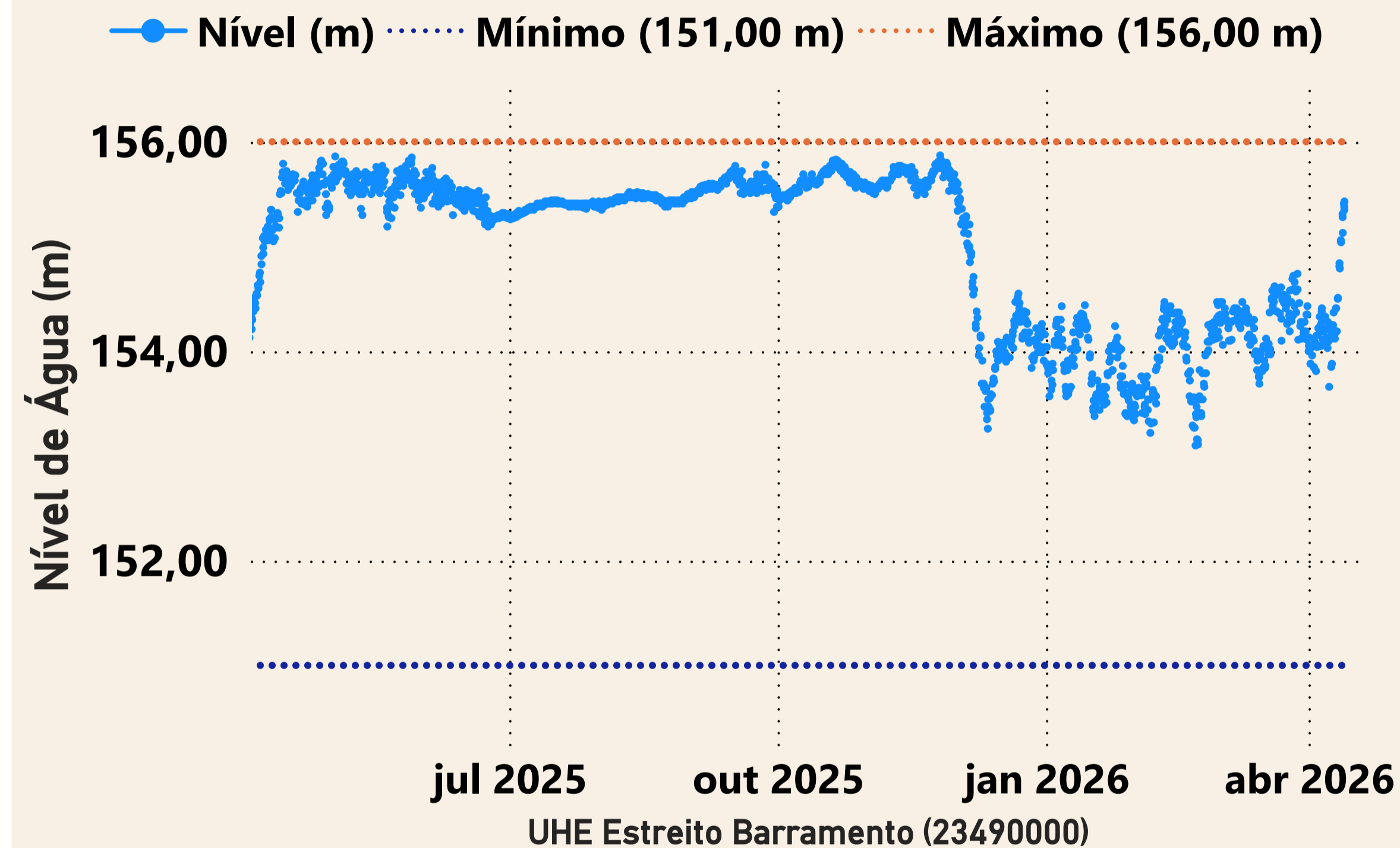

Data	Aflu (m ³ /s)	Deflu (m ³ /s)
08/04/2026	4.592	5.542
09/04/2026	4.618	3.308
10/04/2026	4.705	3.677
11/04/2026	5.136	2.280
12/04/2026	5.058	2.364

UHE Tucuruí

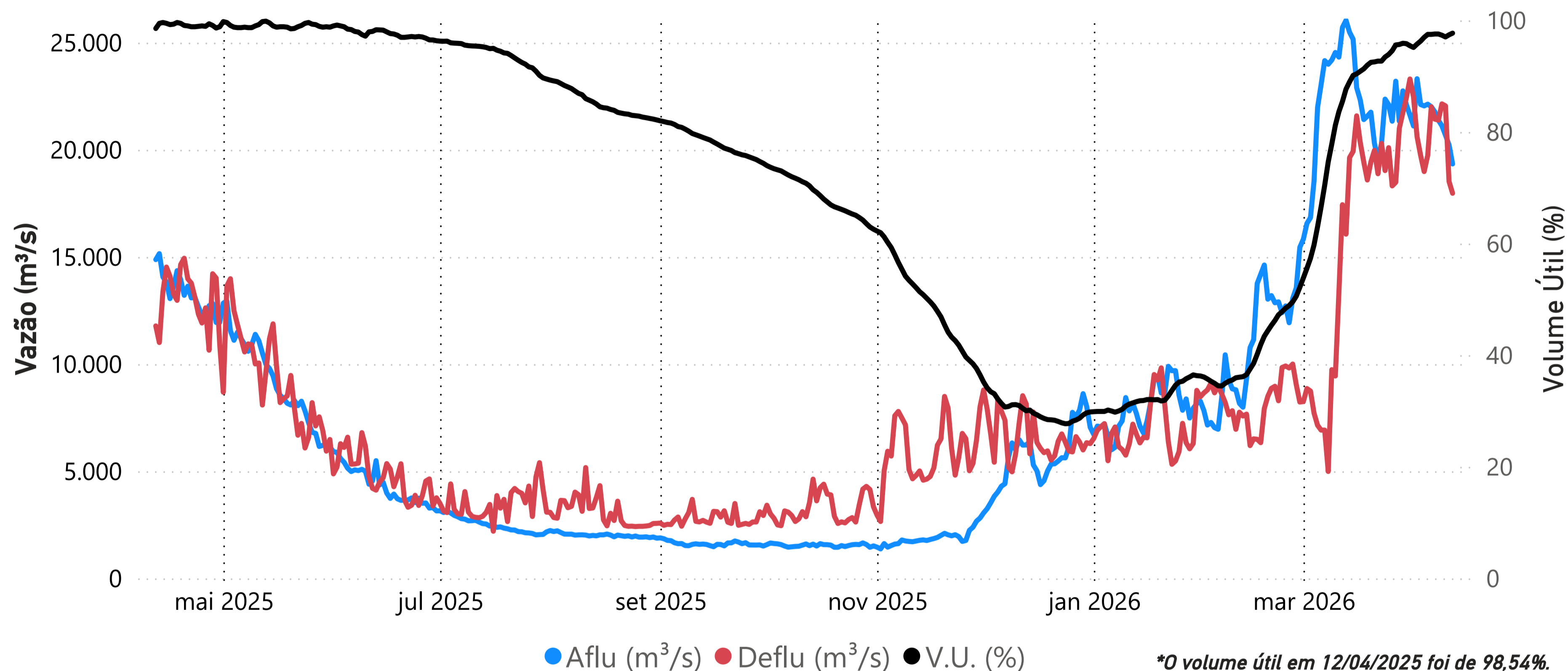

Data	Aflu (m³/s)	Deflu (m³/s)	V.U. (%)
08/04/26	21.380	21.380	97,55
09/04/26	21.115	22.141	97,33
10/04/26	20.682	22.048	97,02
11/04/26	20.230	18.522	97,40
12/04/26	19.338	17.969	97,70

Saiba mais sobre as [condições de operação do Sistema Hídrico do Rio Tocantins](#)

Vazões Naturais Médias Mensais e Relação com a Vazão Média de Longo Termo - MLT

Ano	Mês	Mensal (m³/s)	MLT (%)
2025	abril	13.811	58%
2025	maio	9.357	62%
2025	junho	4.071	58%
2025	julho	2.254	56%
2025	agosto	1.682	60%
2025	setembro	1.227	55%
2025	outubro	1.197	48%
2025	novembro	1.717	41%
2025	dezembro	5.312	64%
2026	janeiro	7.884	53%
2026	fevereiro	11.148	55%
2026	março	22.806	96%
2026	abril	22.213	94%

Vazões Naturais Médias Mensais - Tucuruí (m³/s) - Histórico (1931-2024)

Vazões	Janeiro	Fevereiro	Março	Abril	Mai	Junho	Julho	Agosto	Setembro	Outubro	Novembro	Dezembro
max(1931 - 2024)	35.804	44.250	51.539	49.445	31.611	14.345	7.742	5.559	4.379	5.642	10.298	18.684
med(1931 - 2024)	14.748	20.121	23.819	23.735	15.212	7.054	4.034	2.819	2.226	2.494	4.193	8.302
min(1931 - 2024)	5.249	7.199	10.319	11.383	5.216	2.708	1.600	1.091	1.106	1.082	1.715	2.261