

Rio Araguaia

Rio Tocantins

Serra da Mesa

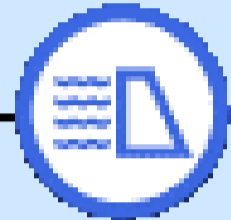

1.166 417
59,52

Defluência Mínima
100 m³/s

Faixa de Operação em
março/2026
Normal

Defluência Média
Máxima Mensal em
março/2026
Sem restrição

Defluência Média
Mensal em março/2026
523 m³/s

Cana Brava



456 567

São Salvador



680 625

Peixe Angical



1.176 1.208
82,38

Lajeado



2.381 2.022

Estreito



5.625 5.212

Defluência Mínima
744 m³/s

Tucuruí

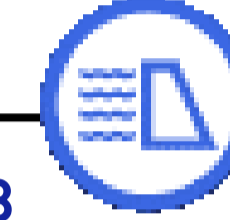

21.408 19.429
91,30

Situação em
18/03/2026

Período Úmido

Saiba mais sobre as [condições de operação do Sistema Hídrico do Rio Tocantins](#)

LEGENDA

-  Usina com reservatório
-  Usina a fio d'água
- xxx Vazão Afluente (m³/s)
- xxx Vazão Defluente (m³/s)
- xxx Volume Útil (%)

Vazão natural mensal de março de 2026

Aproveitamento	Mensal (m ³ /s)	MLT (%)
Serra da Mesa	1.129	78%
Cana Brava	1.348	83%
São Salvador	1.566	87%
Peixe Angical	3.247	99%
Lajeado	5.053	101%
Estreito	8.118	95%
Tucuruí	22.977	96%

Saiba mais sobre os termos técnicos da operação dos reservatórios no [Glossário do Sistema de Acompanhamento de Reservatórios - SAR da ANA](#)

UHE Serra da Mesa

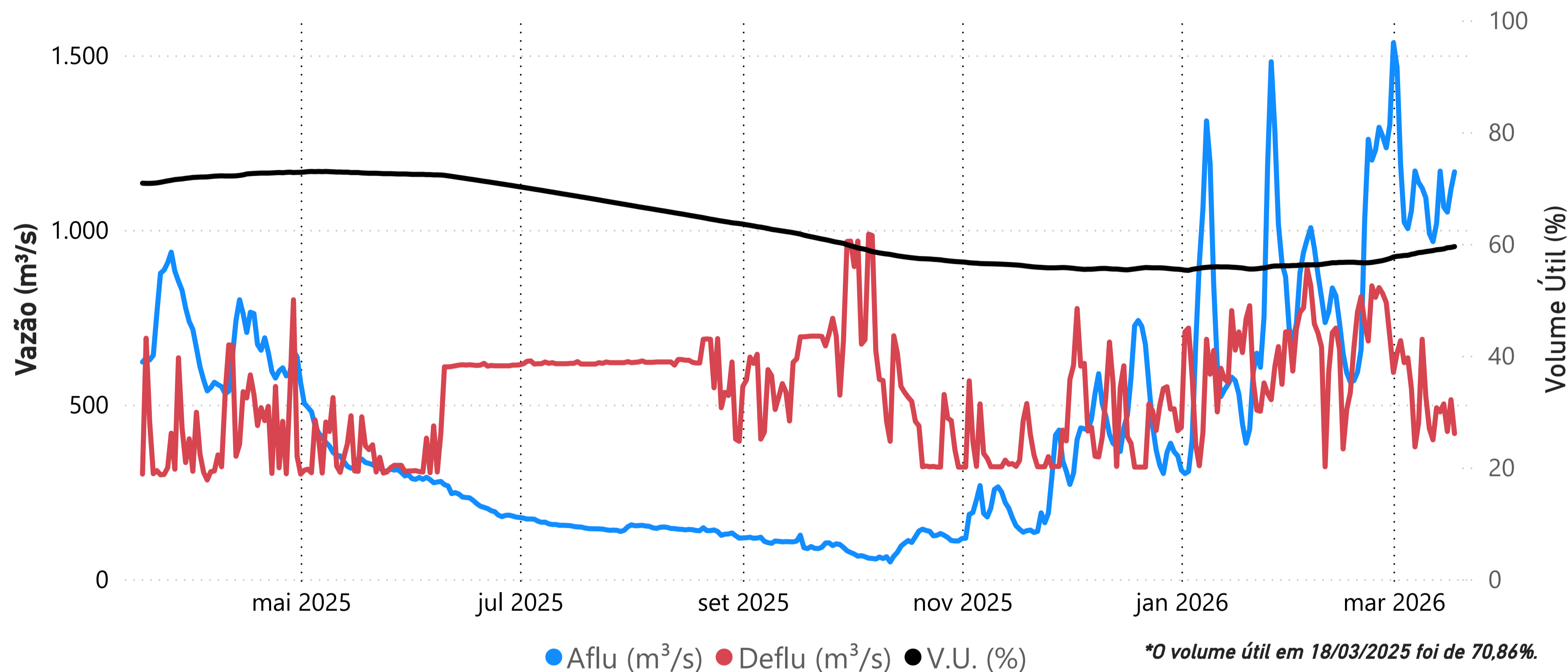

Data	Aflu (m ³ /s)	Deflu (m ³ /s)	V.U. (%)
14/03/26	1.168	479	59,01
15/03/26	1.065	502	59,10
16/03/26	1.051	423	59,31
17/03/26	1.116	514	59,37
18/03/26	1.166	417	59,52

Saiba mais sobre as [condições de operação do Sistema Hídrico do Rio Tocantins](#)

Vazões Naturais Médias Mensais e Relação com a Vazão Média de Longo Termo - MLT

Ano	Mês	Mensal (m ³ /s)	MLT %
2025	março	783	54%
2025	abril	635	62%
2025	maio	362	67%
2025	junho	236	63%
2025	julho	153	55%
2025	agosto	142	66%
2025	setembro	104	51%
2025	outubro	95	32%
2025	novembro	212	39%
2025	dezembro	457	45%
2026	janeiro	727	53%
2026	fevereiro	898	58%
2026	março	1.129	78%

Vazões Naturais Médias Mensais - Serra da Mesa (m³/s) - Histórico (1931-2024)

Vazões	Janeiro	Fevereiro	Março	Abril	Mai	Junho	Julho	Agosto	Setembro	Outubro	Novembro	Dezembro
max(1931 - 2024)	3.330	6.163	3.827	3.524	1.689	976	717	543	517	847	1556	3.823
med(1931 - 2024)	1.375	1.562	1.448	1.026	543	375	281	216	204	297	548	1.025
min(1931 - 2024)	347	432	534	315	215	145	109	91	87	97	161	227

UHE Cana Brava

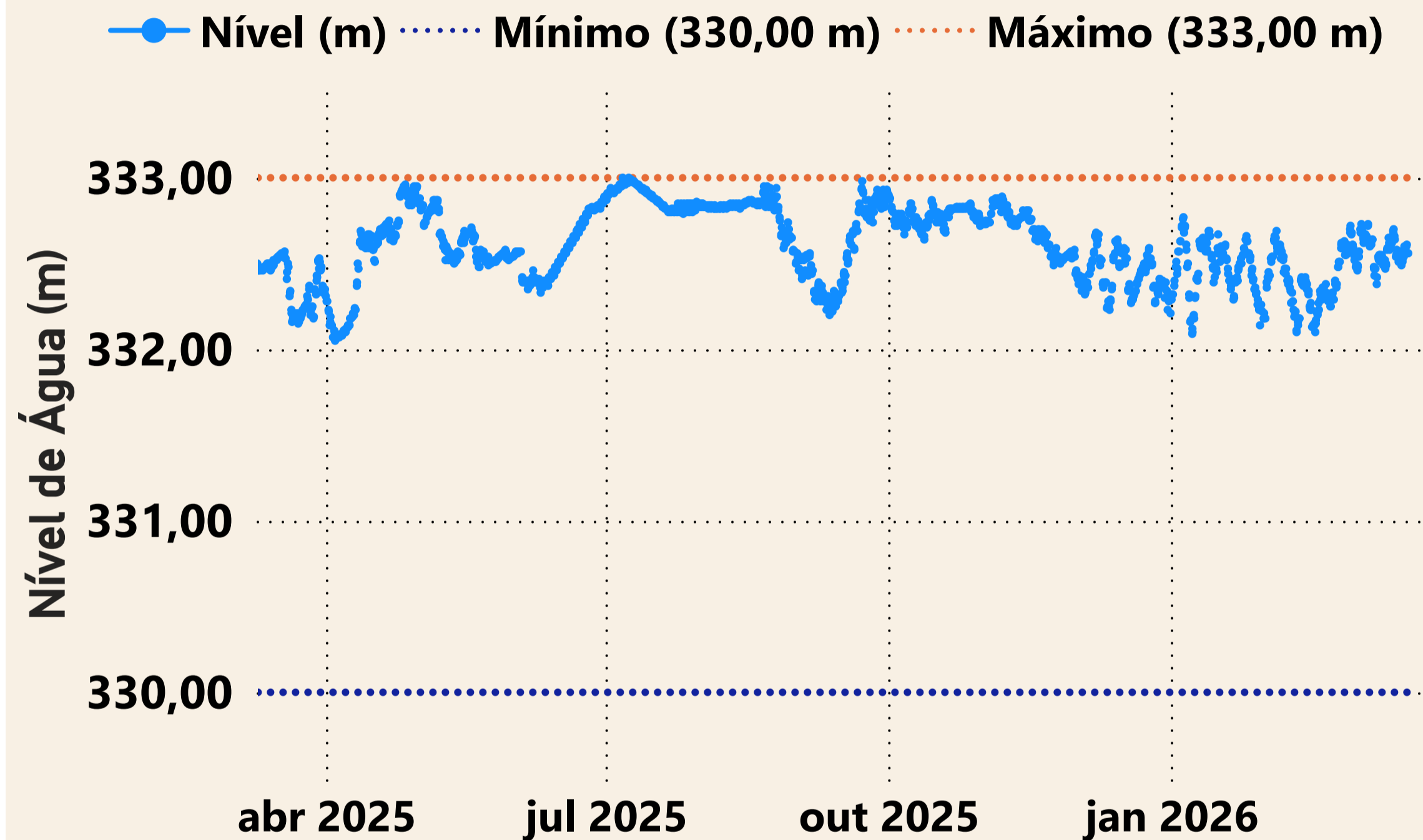

Estação UHE Cana Brava Barramento (21050080)

Data	Aflu (m ³ /s)	Deflu (m ³ /s)
14/03/2026	658	706
15/03/2026	646	773
16/03/2026	588	620
17/03/2026	692	549
18/03/2026	456	567

UHE São Salvador

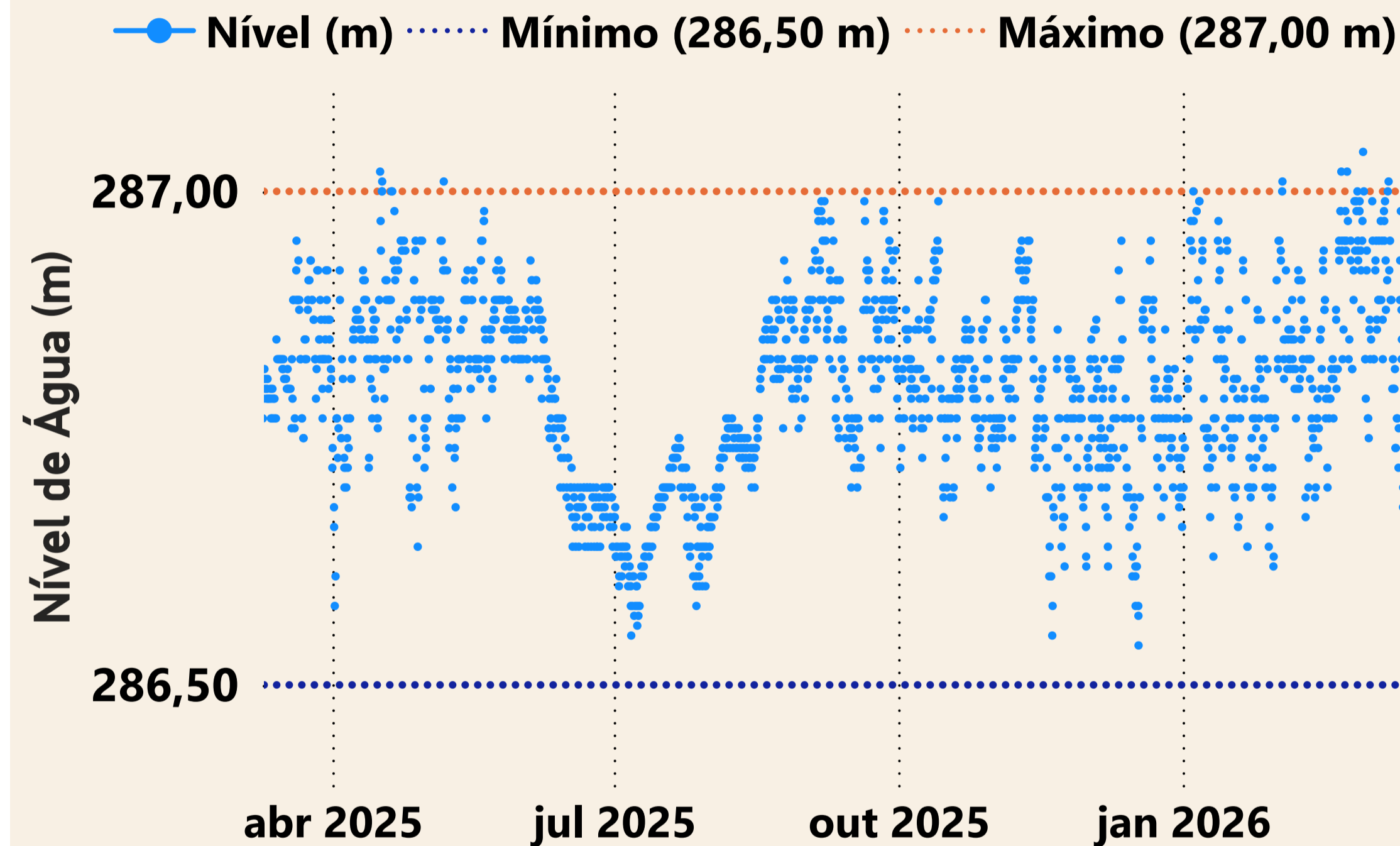

Estação UHE São Salvador Barramento (21080000)

Data	Aflu (m ³ /s)	Deflu (m ³ /s)
14/03/2026	805	723
15/03/2026	893	769
16/03/2026	689	827
17/03/2026	717	758
18/03/2026	680	625

UHE Peixe Angical

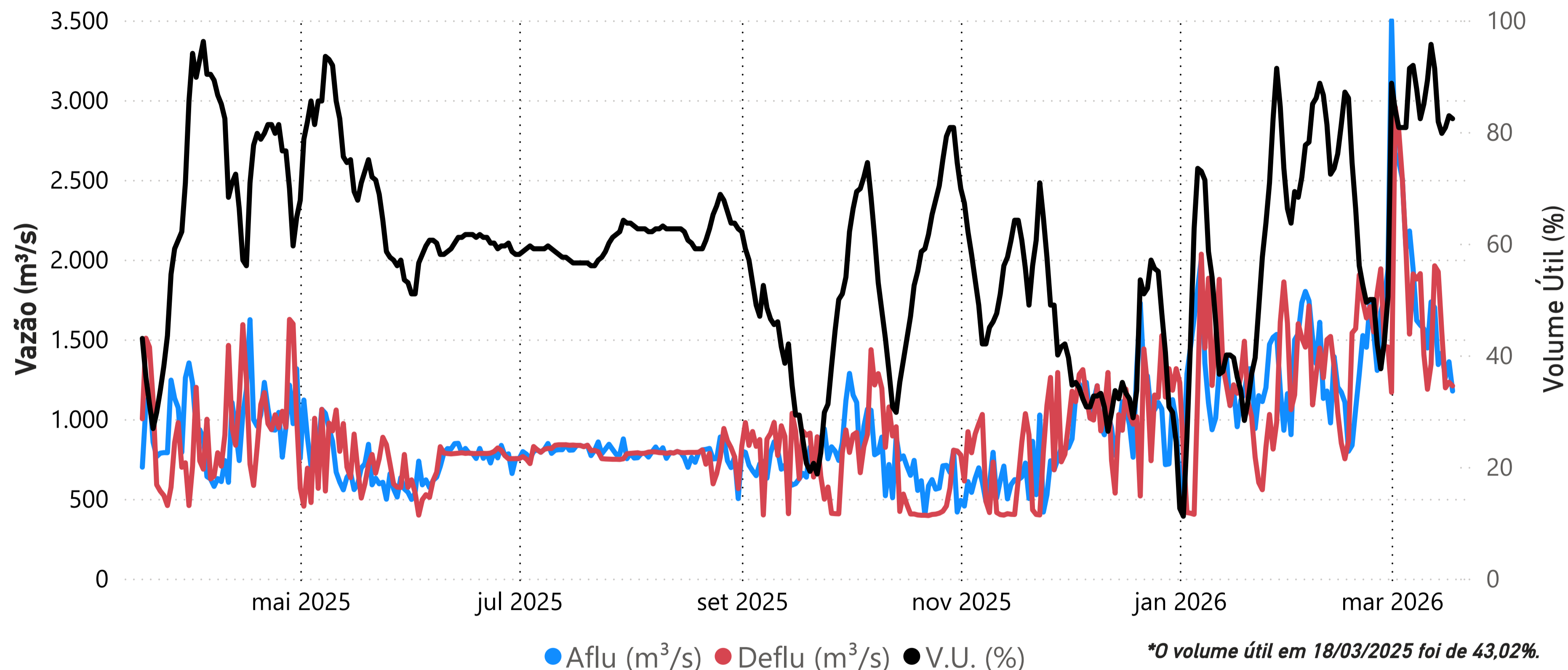

Data	Aflu (m³/s)	Deflu (m³/s)	V.U. (%)
14/03/26	1.342	1.924	81,85
15/03/26	1.415	1.543	79,75
16/03/26	1.260	1.196	80,80
17/03/26	1.359	1.231	82,91
18/03/26	1.176	1.208	82,38

Saiba mais sobre as [condições de operação do Sistema Hídrico do Rio Tocantins](#)

Vazões Naturais Médias Mensais e Relação com a Vazão Média de Longo Termo - MLT

Ano	Mês	Mensal (m³/s)	MLT (%)
2025	março	1.474	45%
2025	abril	1.451	62%
2025	maio	798	69%
2025	junho	445	59%
2025	julho	279	49%
2025	agosto	243	53%
2025	setembro	198	46%
2025	outubro	196	33%
2025	novembro	379	33%
2025	dezembro	956	43%
2026	janeiro	1.333	44%
2026	fevereiro	1.678	49%
2026	março	3.247	99%

Vazões Naturais Médias Mensais - Peixe Angical (m³/s) - Histórico (1931-2024)

Vazões	Janeiro	Fevereiro	Março	Abril	Mai	Junho	Julho	Agosto	Setembro	Outubro	Novembro	Dezembro
max(1931 - 2024)	8.383	12.561	8.264	7.929	4.317	2.139	1.553	1.210	1.032	1.864	3.122	8.897
med(1931 - 2024)	3.020	3.391	3.275	2.327	1.148	749	570	455	431	593	1.139	2.234
min(1931 - 2024)	635	986	1.092	611	387	275	200	164	150	180	305	402

UHE Lajeado

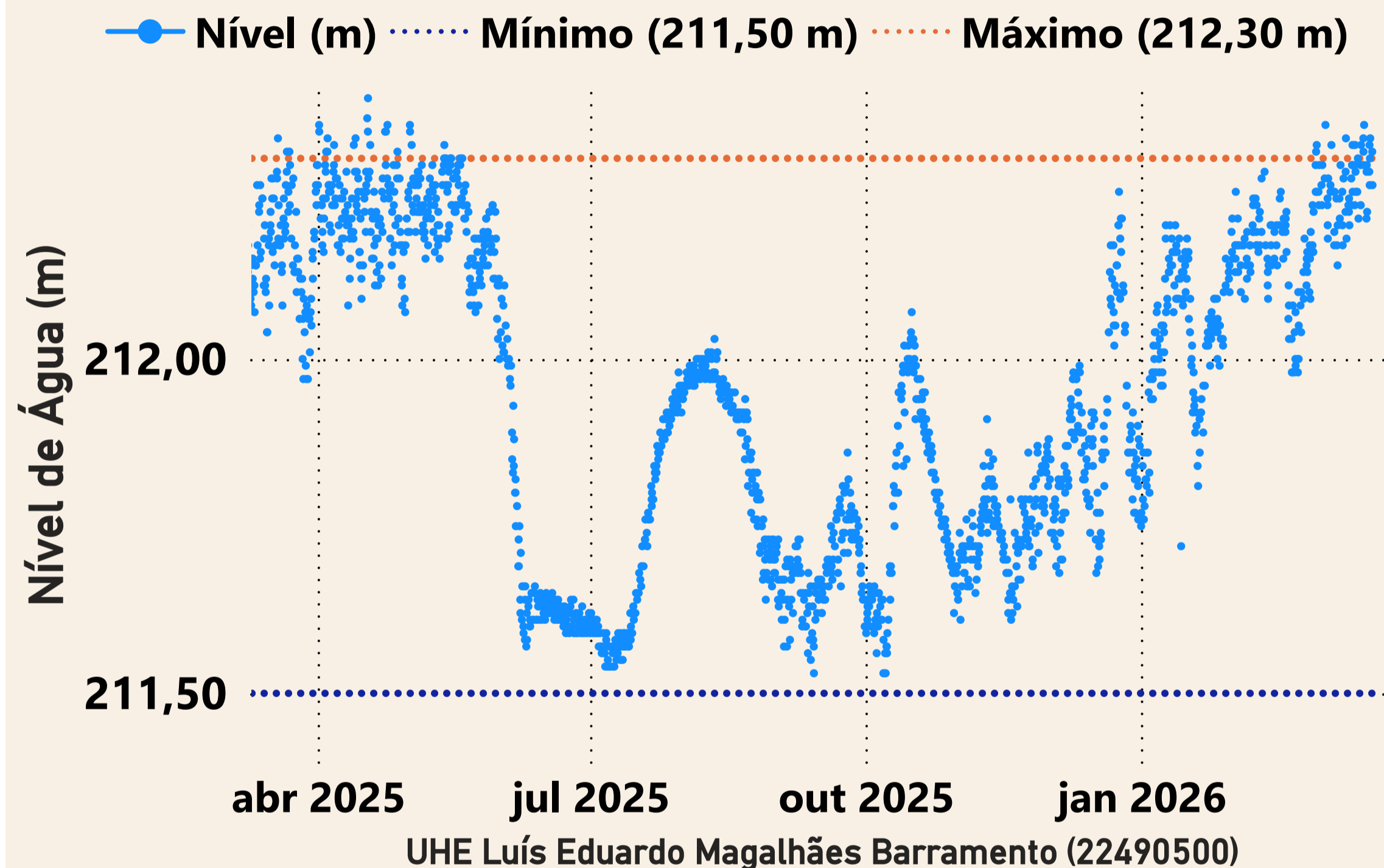

Data	Aflu (m ³ /s)	Deflu (m ³ /s)
14/03/2026	3.612	3.684
15/03/2026	3.688	3.832
16/03/2026	2.931	3.075
17/03/2026	2.760	2.903
18/03/2026	2.381	2.022

UHE Estreito

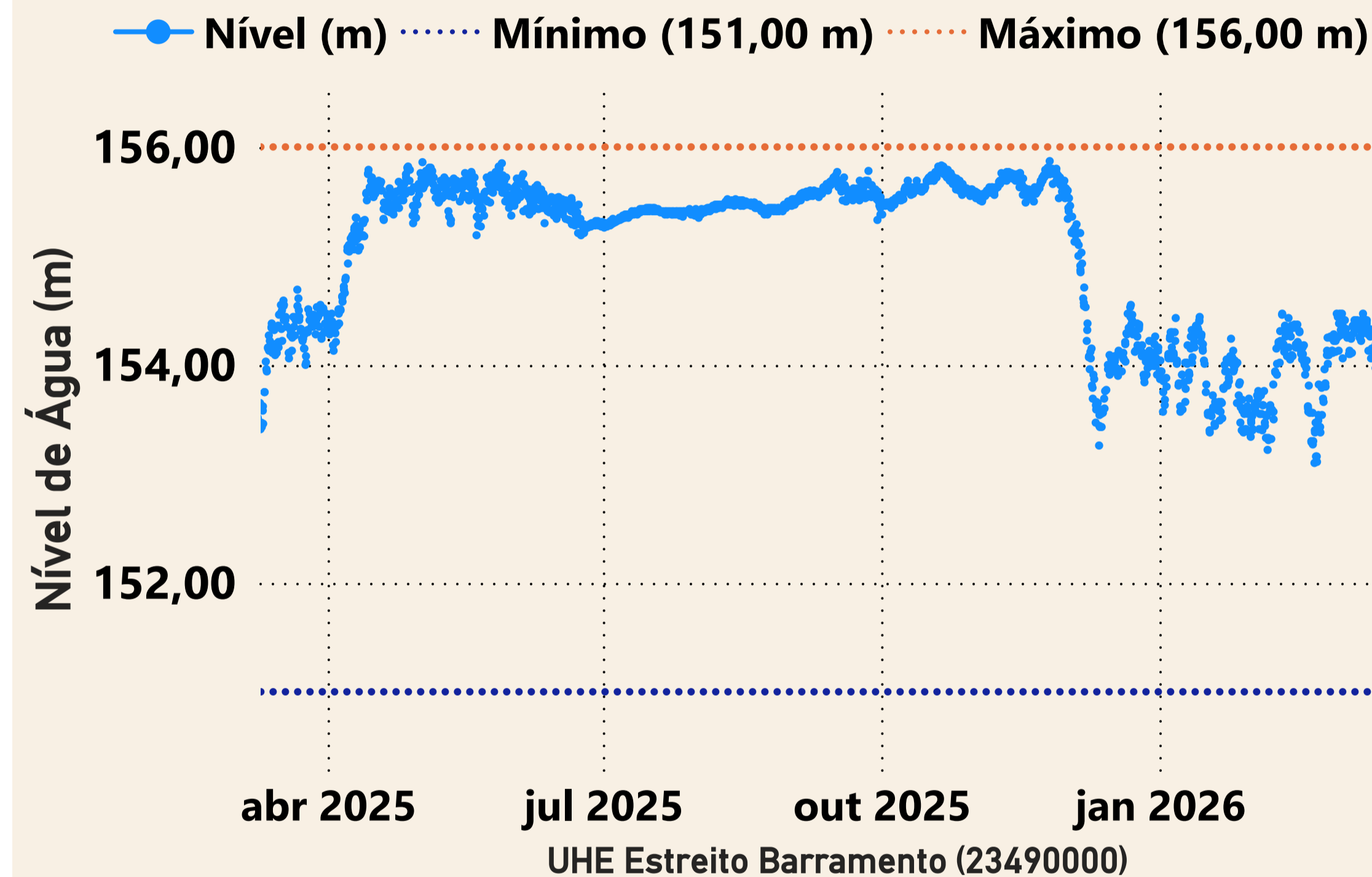

Data	Aflu (m ³ /s)	Deflu (m ³ /s)
14/03/2026	5.441	6.323
15/03/2026	5.209	4.975
16/03/2026	5.172	5.289
17/03/2026	5.505	5.094
18/03/2026	5.625	5.212

UHE Tucuruí

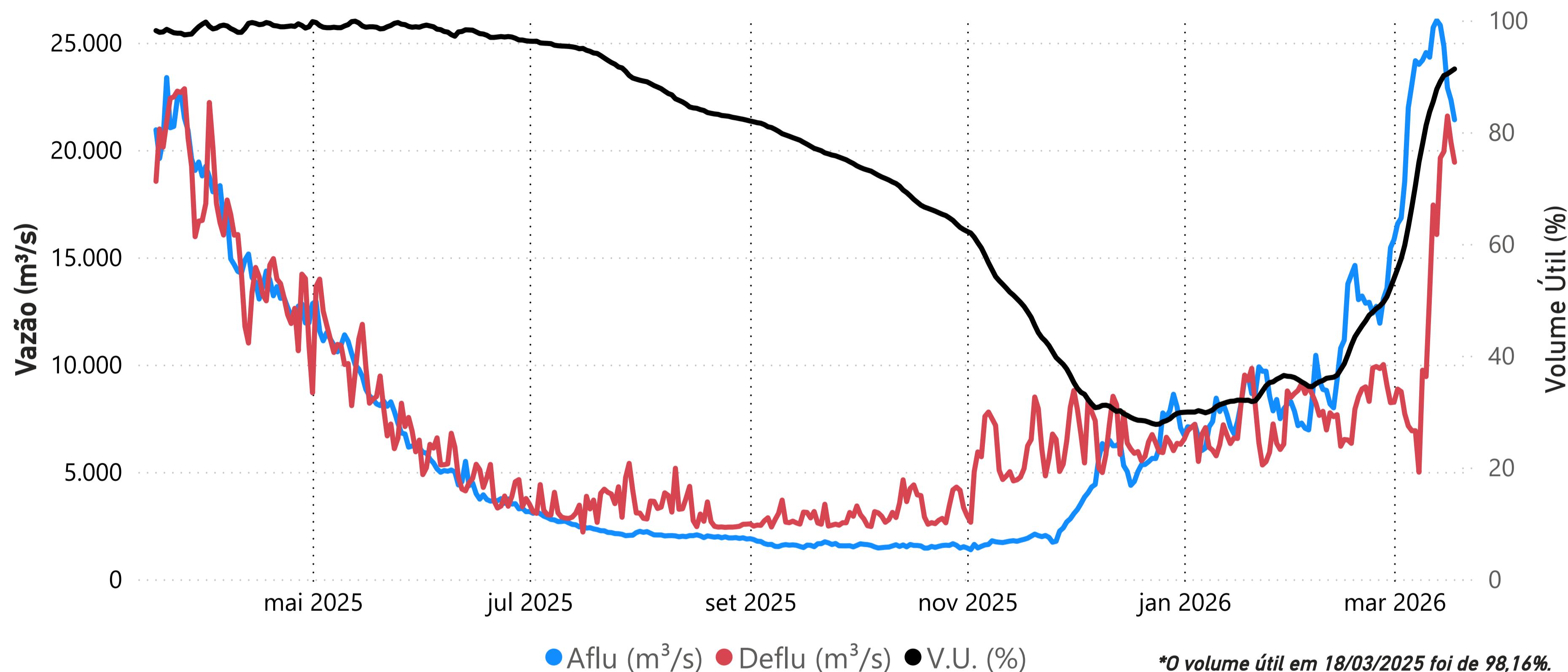

Data	Aflu (m ³ /s)	Deflu (m ³ /s)	V.U. (%)
14/03/26	25.811	19.634	89,04
15/03/26	24.831	19.922	90,13
16/03/26	22.896	21.582	90,42
17/03/26	22.329	20.354	90,86
18/03/26	21.408	19.429	91,30

Saiba mais sobre as [condições de operação do Sistema Hídrico do Rio Tocantins](#)

Vazões Naturais Médias Mensais e Relação com a Vazão Média de Longo Termo - MLT

Ano	Mês	Mensal (m ³ /s)	MLT (%)
2025	março	20.969	88%
2025	abril	15.285	64%
2025	maio	9.357	62%
2025	junho	4.071	58%
2025	julho	2.254	56%
2025	agosto	1.682	60%
2025	setembro	1.227	55%
2025	outubro	1.197	48%
2025	novembro	1.717	41%
2025	dezembro	5.312	64%
2026	janeiro	7.884	53%
2026	fevereiro	11.148	55%
2026	março	22.977	96%

Vazões Naturais Médias Mensais - Tucuruí (m³/s) - Histórico (1931-2024)

Vazões	Janeiro	Fevereiro	Março	Abril	Mai	Junho	Julho	Agosto	Setembro	Outubro	Novembro	Dezembro
max(1931 - 2024)	35.804	44.250	51.539	49.445	31.611	14.345	7.742	5.559	4.379	5.642	10.298	18.684
med(1931 - 2024)	14.748	20.121	23.819	23.735	15.212	7.054	4.034	2.819	2.226	2.494	4.193	8.302
min(1931 - 2024)	5.249	7.199	10.319	11.383	5.216	2.708	1.600	1.091	1.106	1.082	1.715	2.261