

**Saiba mais** sobre os termos técnicos da operação dos reservatórios no Glossário do Sistema de Acompanhamento de Reservatórios - SAR da ANA

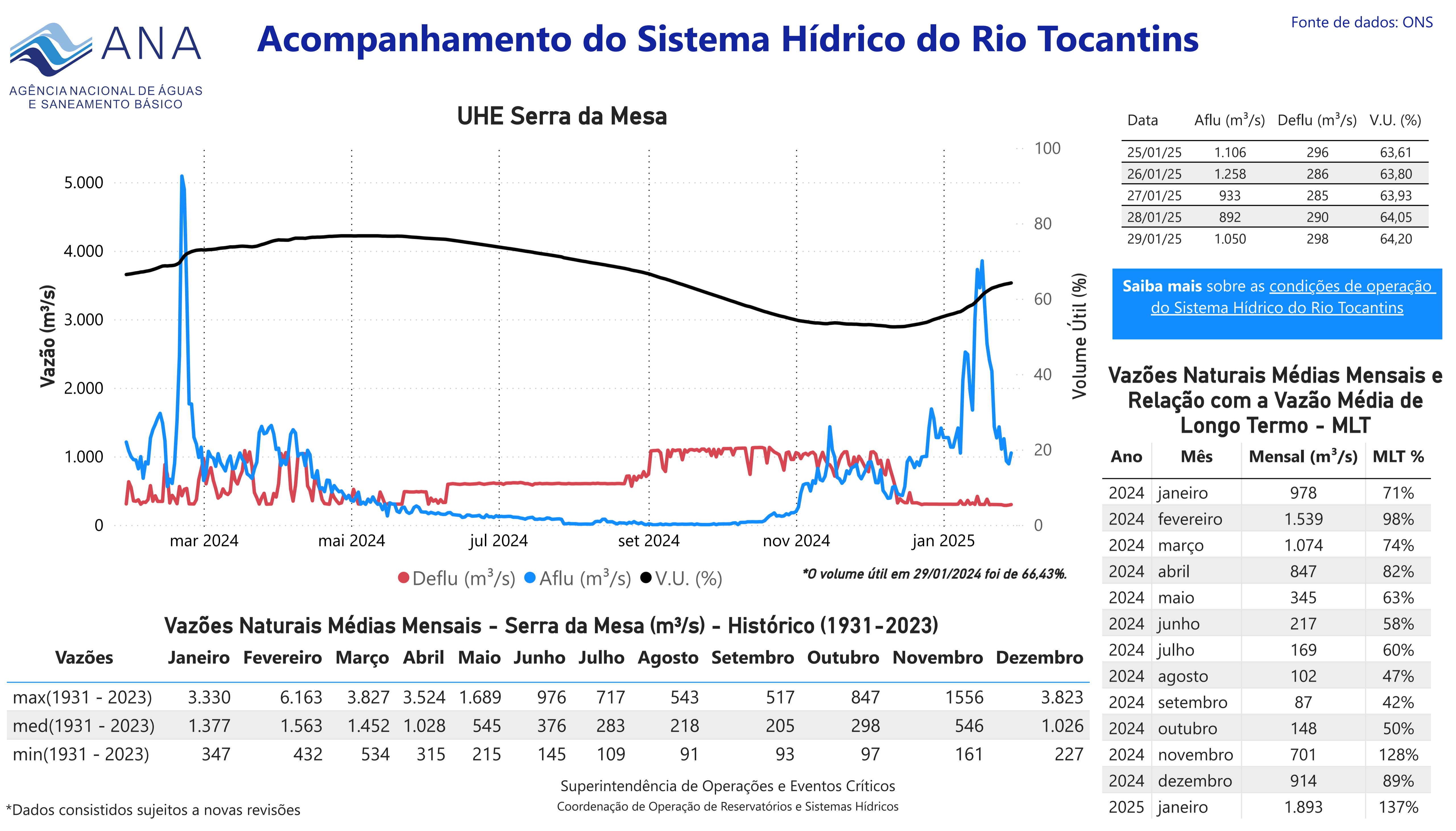

## UHE Cana Brava

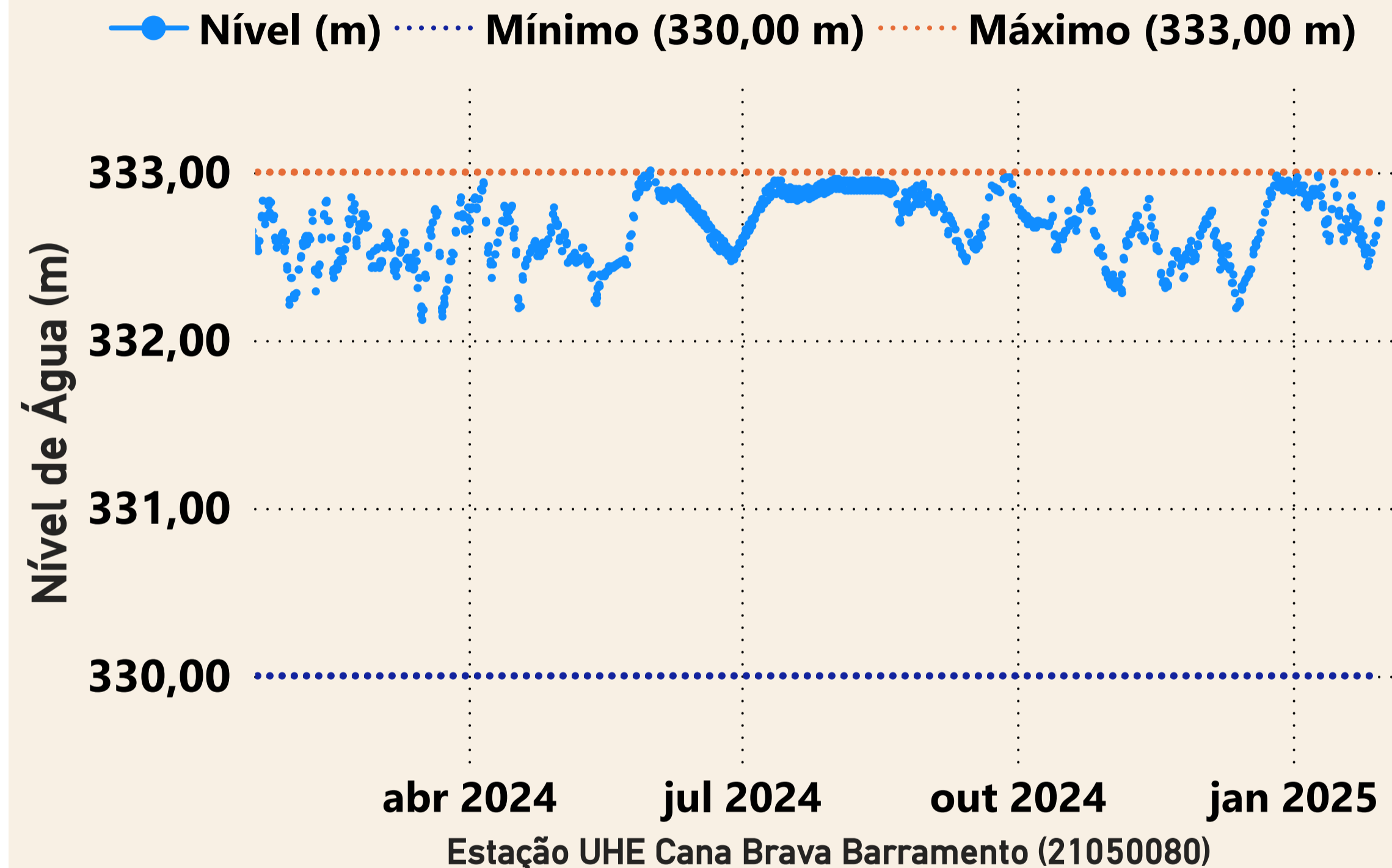

Data	Aflu (m³/s)	Deflu (m³/s)
25/01/2025	486	581
26/01/2025	383	336
27/01/2025	439	328
28/01/2025	455	328
29/01/2025	472	328

## UHE São Salvador

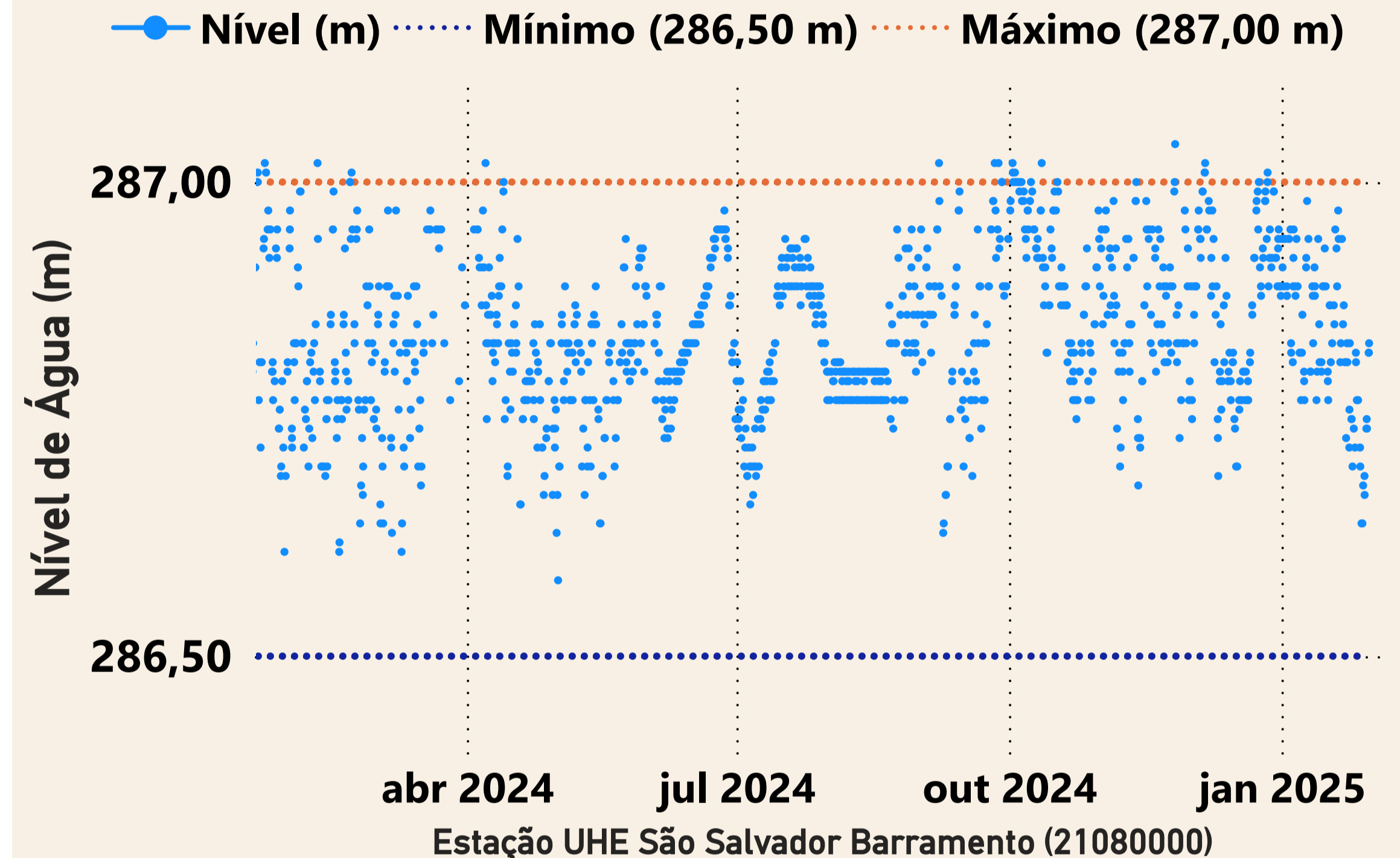

Data	Aflu (m³/s)	Deflu (m³/s)
25/01/2025	701	687
26/01/2025	552	497
27/01/2025	392	569
28/01/2025	429	402
29/01/2025	423	328

UHE Peixe Angical

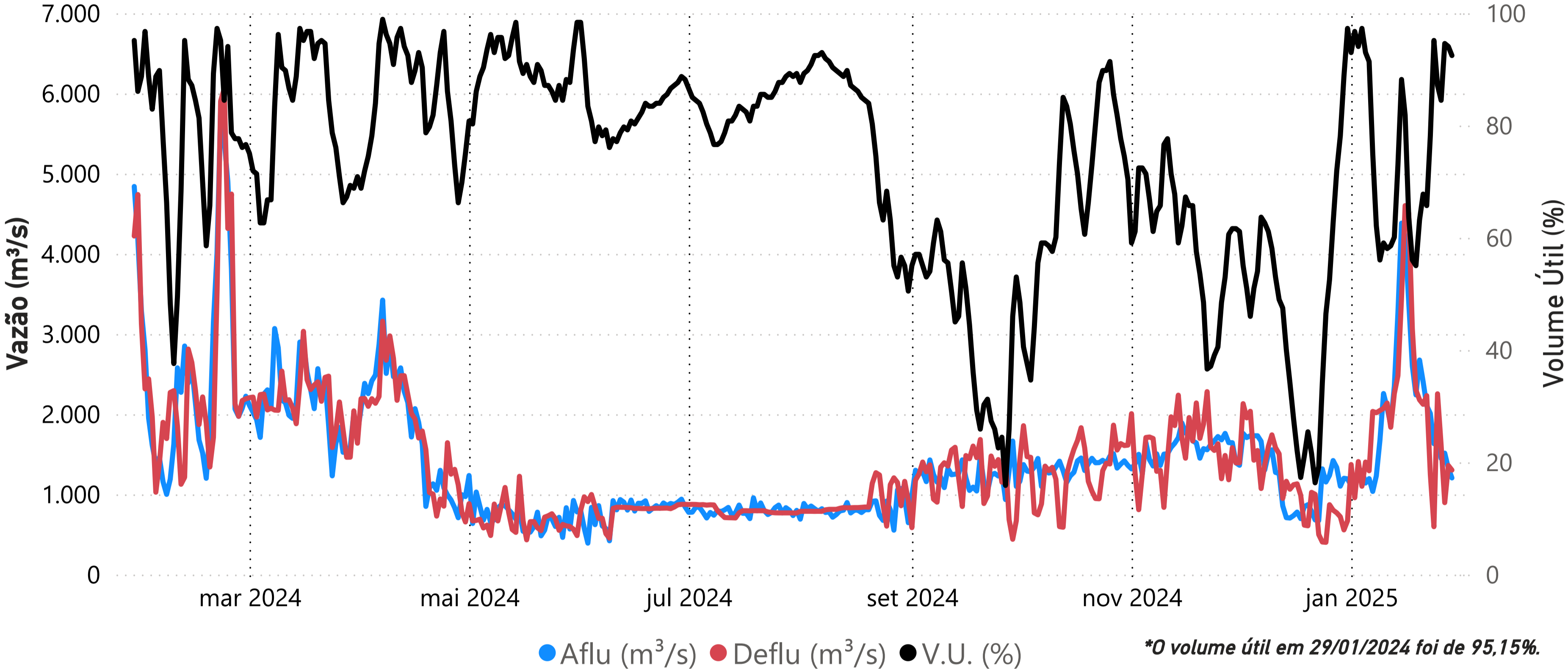

Data	Aflu (m³/s)	Deflu (m³/s)	V.U. (%)
25/01/25	1.766	2.254	87,14
26/01/25	1.447	1.609	84,49
27/01/25	1.514	897	94,61
28/01/25	1.327	1.360	94,08
29/01/25	1.205	1.303	92,47

Saiba mais sobre as condições de operação do Sistema Hídrico do Rio Tocantins

Vazões Naturais Médias Mensais e Relação com a Vazão Média de Longo Termo - MLT

Ano	Mês	Mensal (m³/s)	MLT (%)
2024	janeiro	4.763	157%
2024	fevereiro	3.671	108%
2024	março	2.732	83%
2024	abril	2.404	103%
2024	maio	764	66%
2024	junho	440	58%
2024	julho	327	57%
2024	agosto	229	50%
2024	setembro	185	43%
2024	outubro	300	50%
2024	novembro	1.103	97%
2024	dezembro	1.425	64%
2025	janeiro	3.490	115%

Vazões Naturais Médias Mensais - Peixe Angical (m³/s) - Histórico (1931-2023)

Vazões	Janeiro	Fevereiro	Março	Abril	Mai	Junho	Julho	Agosto	Setembro	Outubro	Novembro	Dezembro
max(1931 - 2023)	8.383	12.561	8.264	7.929	4.317	2.139	1.553	1.210	1.032	1.864	3.122	8.897
med(1931 - 2023)	3.028	3.388	3.281	2.326	1.153	752	573	457	434	596	1.140	2.242
min(1931 - 2023)	635	986	1.092	611	387	275	200	164	150	180	305	402

## UHE Lajeado

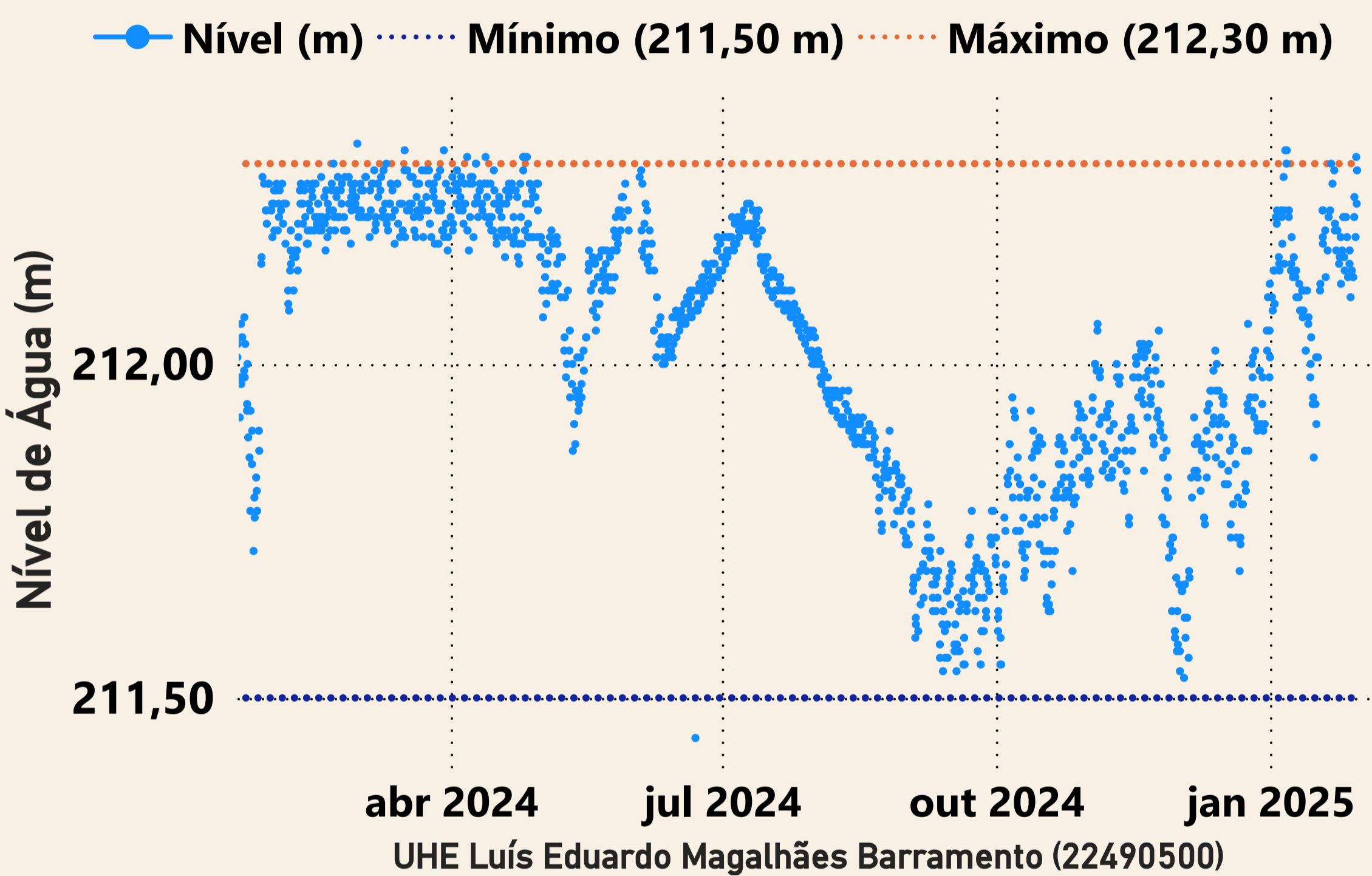

Data	Aflu (m³/s)	Deflu (m³/s)
25/01/2025	2.130	1.988
26/01/2025	3.134	3.063
27/01/2025	3.770	3.912
28/01/2025	1.913	1.984
29/01/2025	2.735	1.735

## UHE Estreito

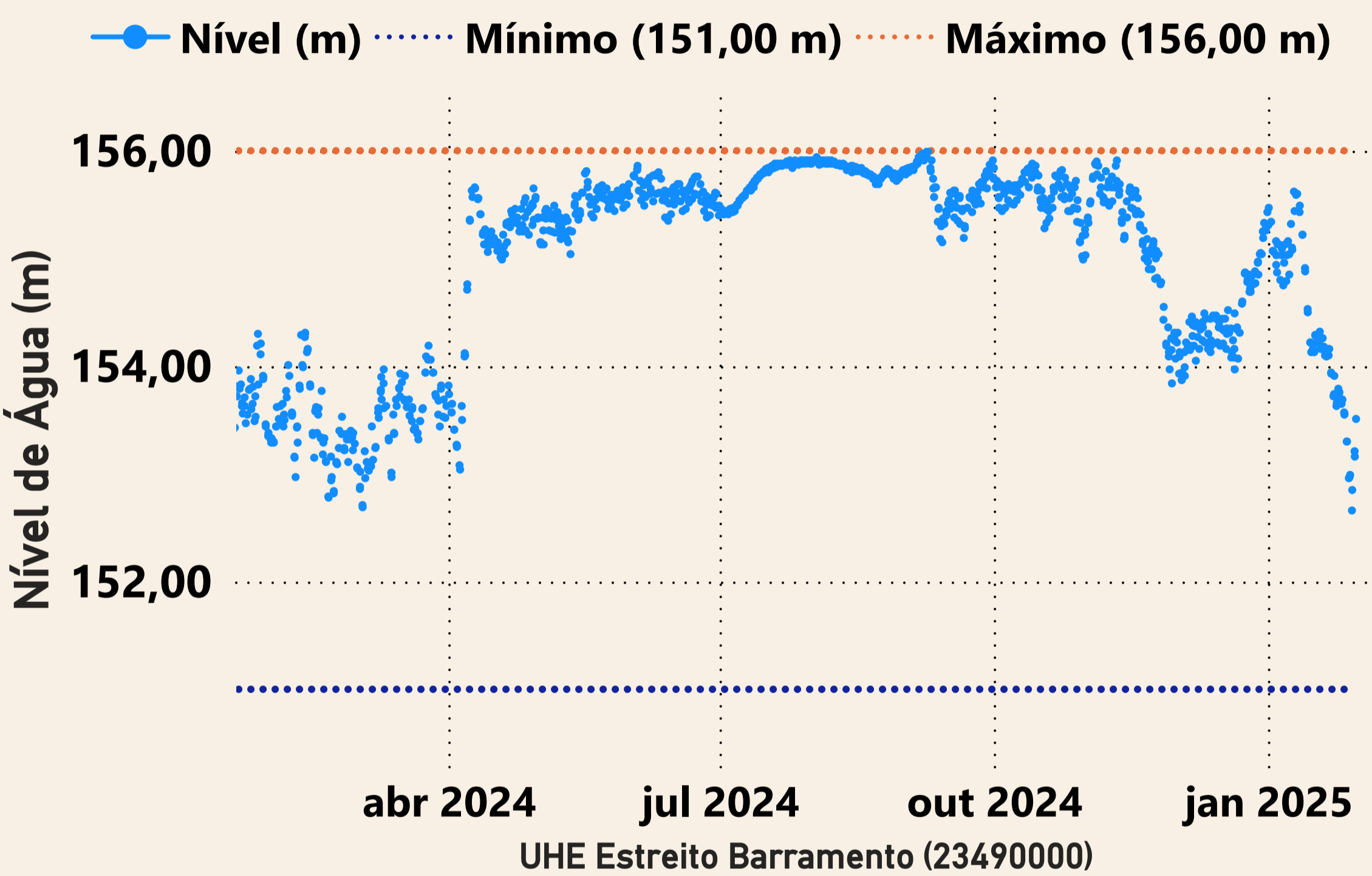

Data	Aflu (m³/s)	Deflu (m³/s)
25/01/2025	5.522	6.324
26/01/2025	4.840	5.969
27/01/2025	4.252	5.801
28/01/2025	4.393	6.012
29/01/2025	4.706	3.956



\*Dados brutos sujeitos a posterior consolidação