

Rio Paranaíba

Rio Paraná

Saiba mais sobre as condições de operação do Sistema Hídrico do Rio Grande na [Resolução 193/2024](#)

Luiz Carlos Barreto de Carvalho

| Data | Afluência (m³/s) | Defluência (m³/s) |
|-------|------------------|-------------------|
| 17/02 | 545 | 696 |
| 18/02 | 627 | 538 |
| 19/02 | 519 | 430 |

Jaguara

| Data | Afluência (m³/s) | Defluência (m³/s) |
|-------|------------------|-------------------|
| 17/02 | 676 | 572 |
| 18/02 | 573 | 667 |
| 19/02 | 441 | 497 |

Volume útil superior ou igual a 15%

Água Vermelha

| Data | Afluência (m³/s) | Defluência (m³/s) | Volume Útil (%) | Cota (m) |
|-------|------------------|-------------------|-----------------|----------|
| 17/02 | 1.621 | 1.759 | 74,67 | 381,19 |
| 18/02 | 2.035 | 1.759 | 75,13 | 381,23 |
| 19/02 | 1.803 | 1.941 | 74,90 | 381,21 |

Faixa de Operação Normal

Sem restrição de vazão máxima defluente

Marechal Mascarenhas de Moraes (Peixoto)

| Data | Afluência (m³/s) | Defluência (m³/s) | Volume Útil (%) | Cota (m) |
|-------|------------------|-------------------|-----------------|----------|
| 17/02 | 382 | 515 | 76,22 | 663,60 |
| 18/02 | 396 | 609 | 75,48 | 663,52 |
| 19/02 | 334 | 520 | 74,84 | 663,45 |

Rio Grande

Furnas

| Data | Afluência (m³/s) | Defluência (m³/s) | Volume Útil (%) | Cota (m) |
|-------|------------------|-------------------|-----------------|----------|
| 17/02 | 990 | 446 | 65,31 | 763,43 |
| 18/02 | 531 | 259 | 65,45 | 763,45 |
| 19/02 | 605 | 333 | 65,59 | 763,47 |

Faixa de Operação Normal

Sem restrição de vazão máxima defluente

Igarapava

| Data | Afluência (m³/s) | Defluência (m³/s) |
|-------|------------------|-------------------|
| 17/02 | 660 | 567 |
| 18/02 | 794 | 828 |
| 19/02 | 645 | 645 |

Volta Grande

| Data | Afluência (m³/s) | Defluência (m³/s) |
|-------|------------------|-------------------|
| 17/02 | 583 | 655 |
| 18/02 | 877 | 828 |
| 19/02 | 752 | 639 |

Maribondo

| Data | Afluência (m³/s) | Defluência (m³/s) | Volume Útil (%) | Cota (m) |
|-------|------------------|-------------------|-----------------|----------|
| 17/02 | 1.507 | 1.462 | 78,93 | 443,62 |
| 18/02 | 1.521 | 1.702 | 78,63 | 443,58 |
| 19/02 | 1.410 | 1.455 | 78,56 | 443,57 |

Volume útil superior ou igual a 15%

Funil Grande

| Data | Afluência (m³/s) | Defluência (m³/s) |
|-------|------------------|-------------------|
| 17/02 | 171 | 183 |
| 18/02 | 162 | 154 |
| 19/02 | 153 | 141 |

Itutinga

| Data | Afluência (m³/s) | Defluência (m³/s) |
|-------|------------------|-------------------|
| 17/02 | 50 | 49 |
| 18/02 | 48 | 49 |
| 19/02 | 47 | 49 |

Rio Grande

Camargos

| Data | Afluência (m³/s) | Defluência (m³/s) | Volume Útil (%) |
|-------|------------------|-------------------|-----------------|
| 17/02 | 97 | 44 | 83,01 |
| 18/02 | 88 | 42 | 83,60 |
| 19/02 | 80 | 42 | 84,09 |

Rio Grande

Data de Referência

19/02/2025

Período Úmido

Furnas

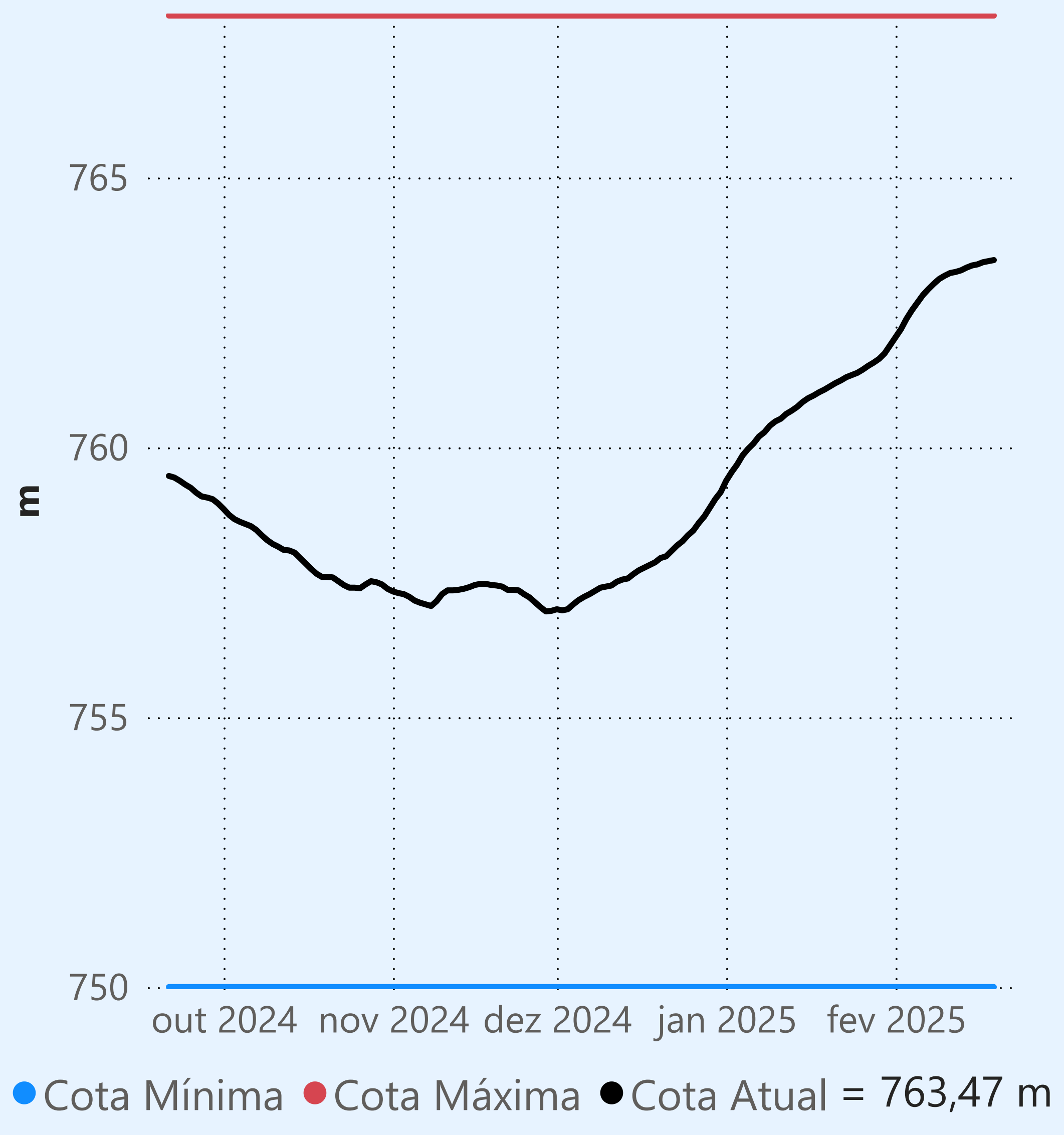

Faixa de Operação Normal

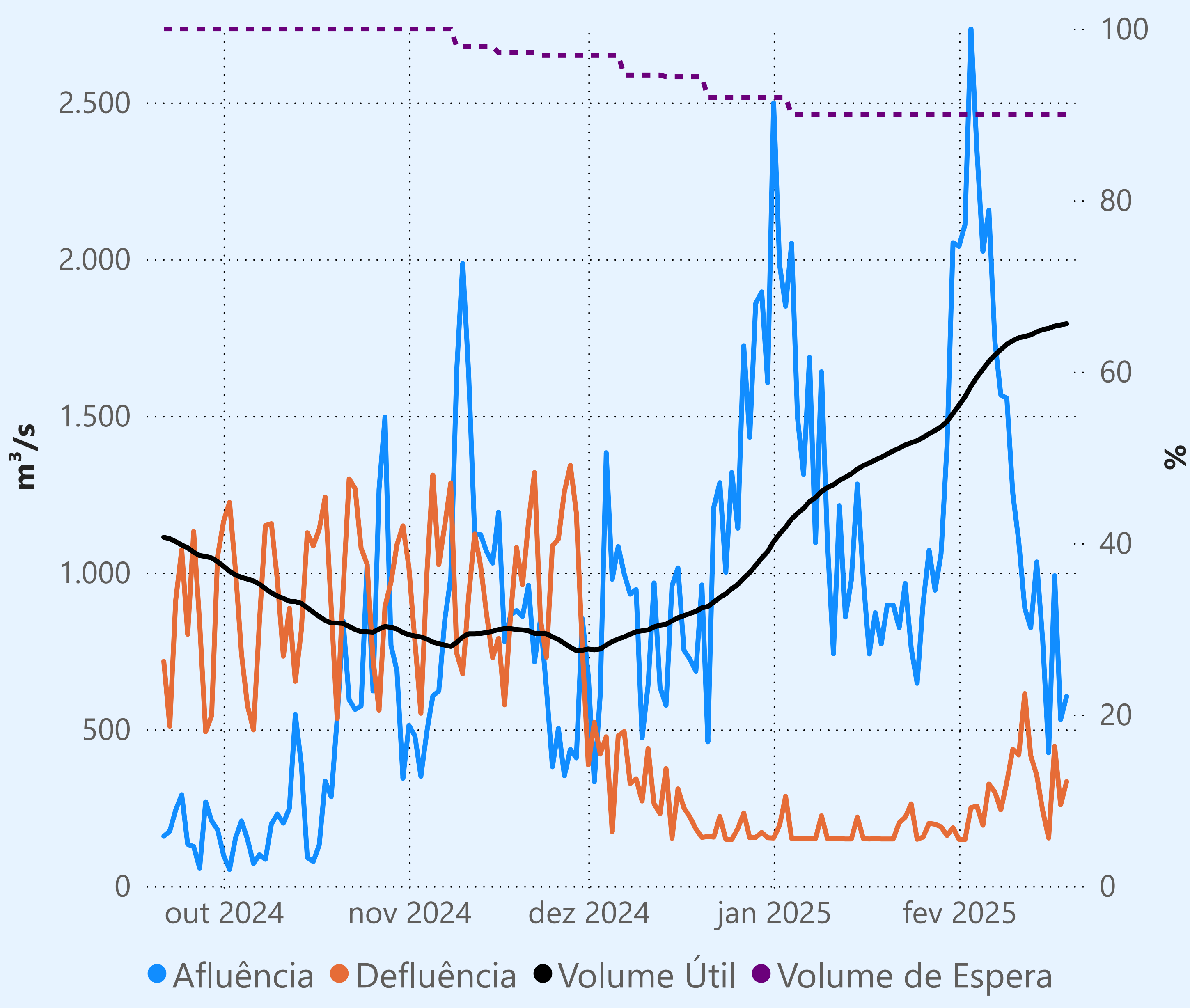

Sem restrição de vazão máxima defluente

Vazão defluente média mensal (m³/s)

309
fevereiro de 2025

| Dia | Defluência | Dia | Defluência |
|-----|------------|-----|------------|
| 1 | 149 | 16 | 153 |
| 2 | 148 | 17 | 446 |
| 3 | 250 | 18 | 259 |
| 4 | 255 | 19 | 333 |
| 5 | 194 | | |
| 6 | 325 | | |
| 7 | 300 | | |
| 8 | 243 | | |
| 9 | 332 | | |
| 10 | 436 | | |
| 11 | 418 | | |
| 12 | 614 | | |
| 13 | 416 | | |
| 14 | 354 | | |
| 15 | 240 | | |

Camargos

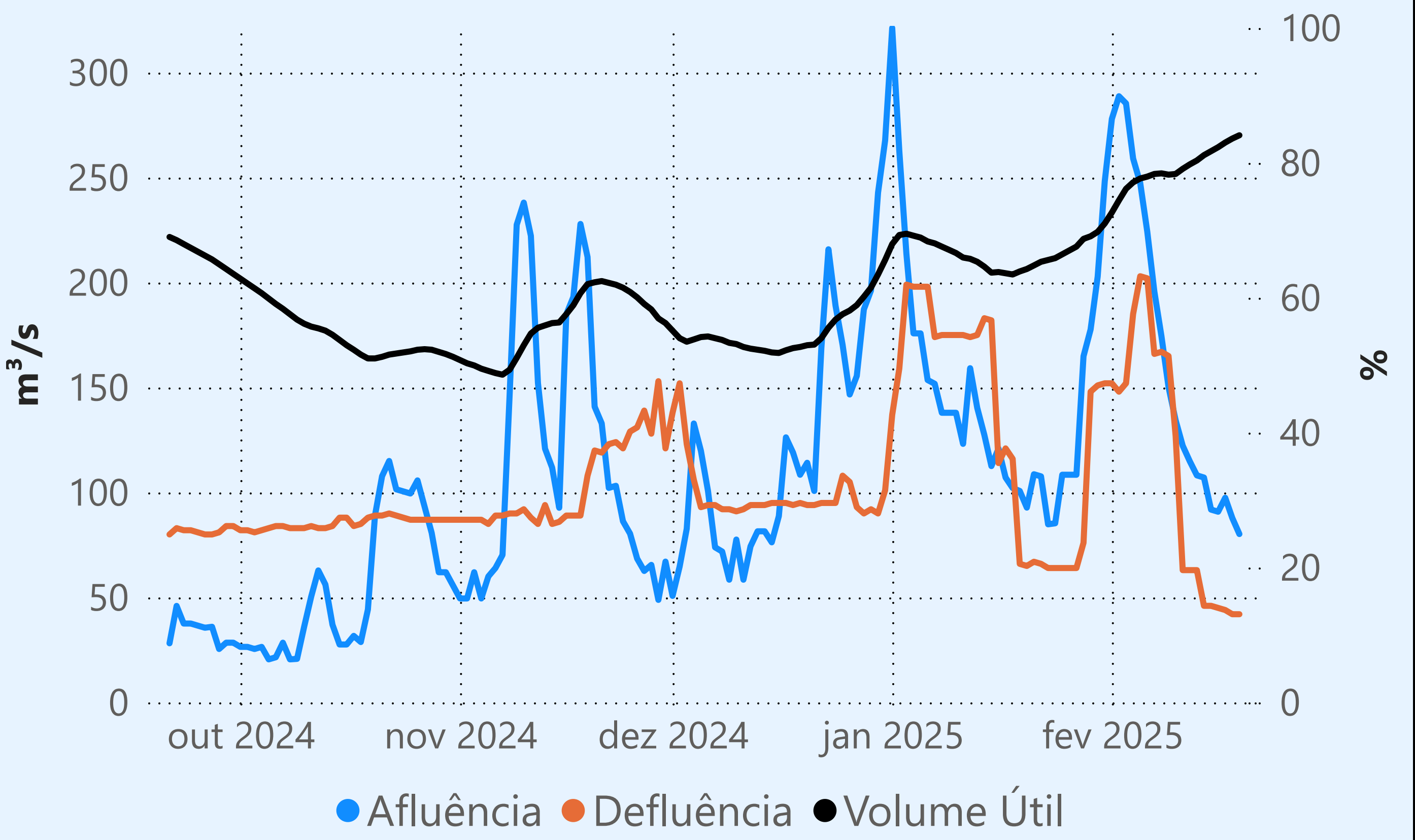

Maribondo

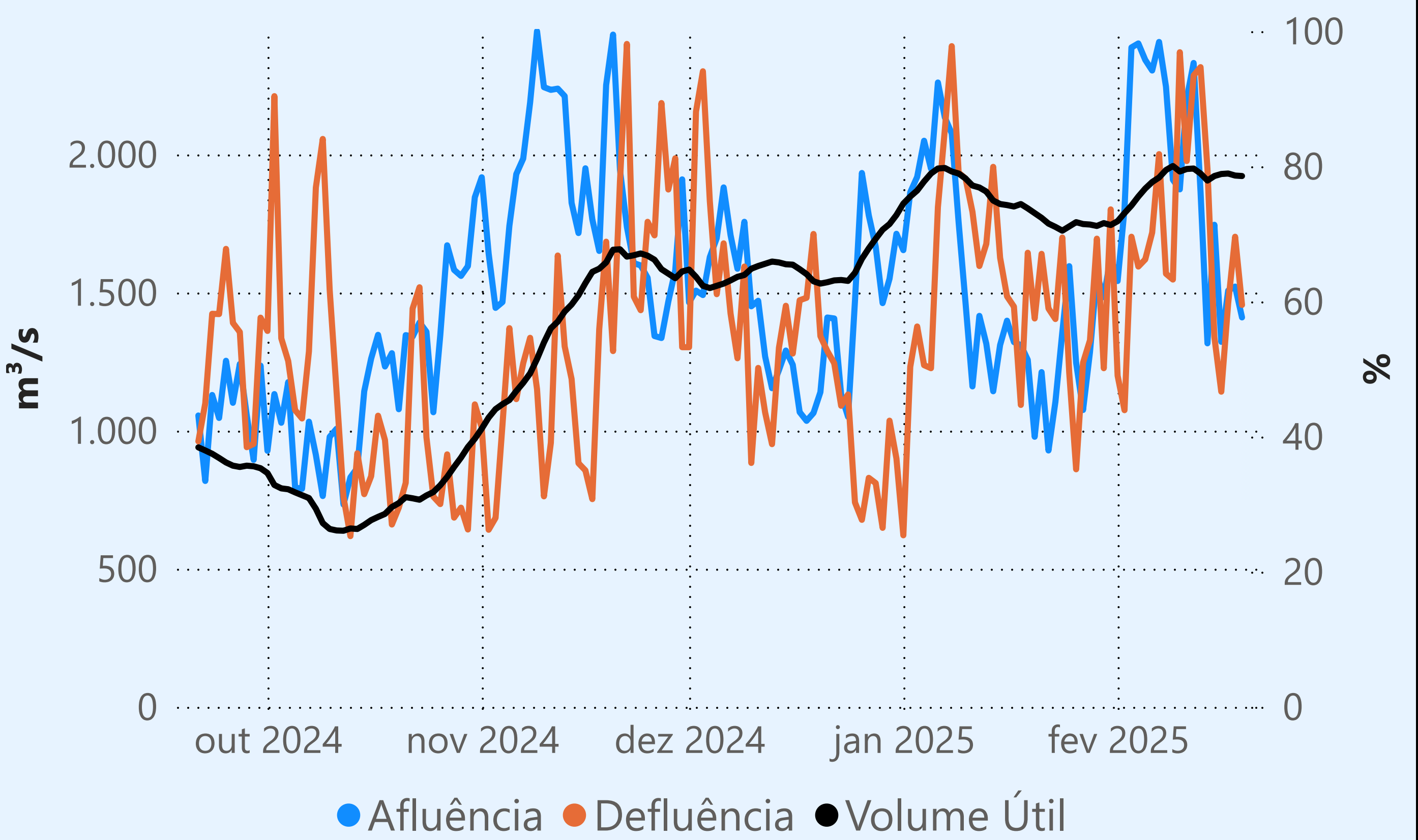

Marechal Mascarenhas de Moraes (Peixoto)

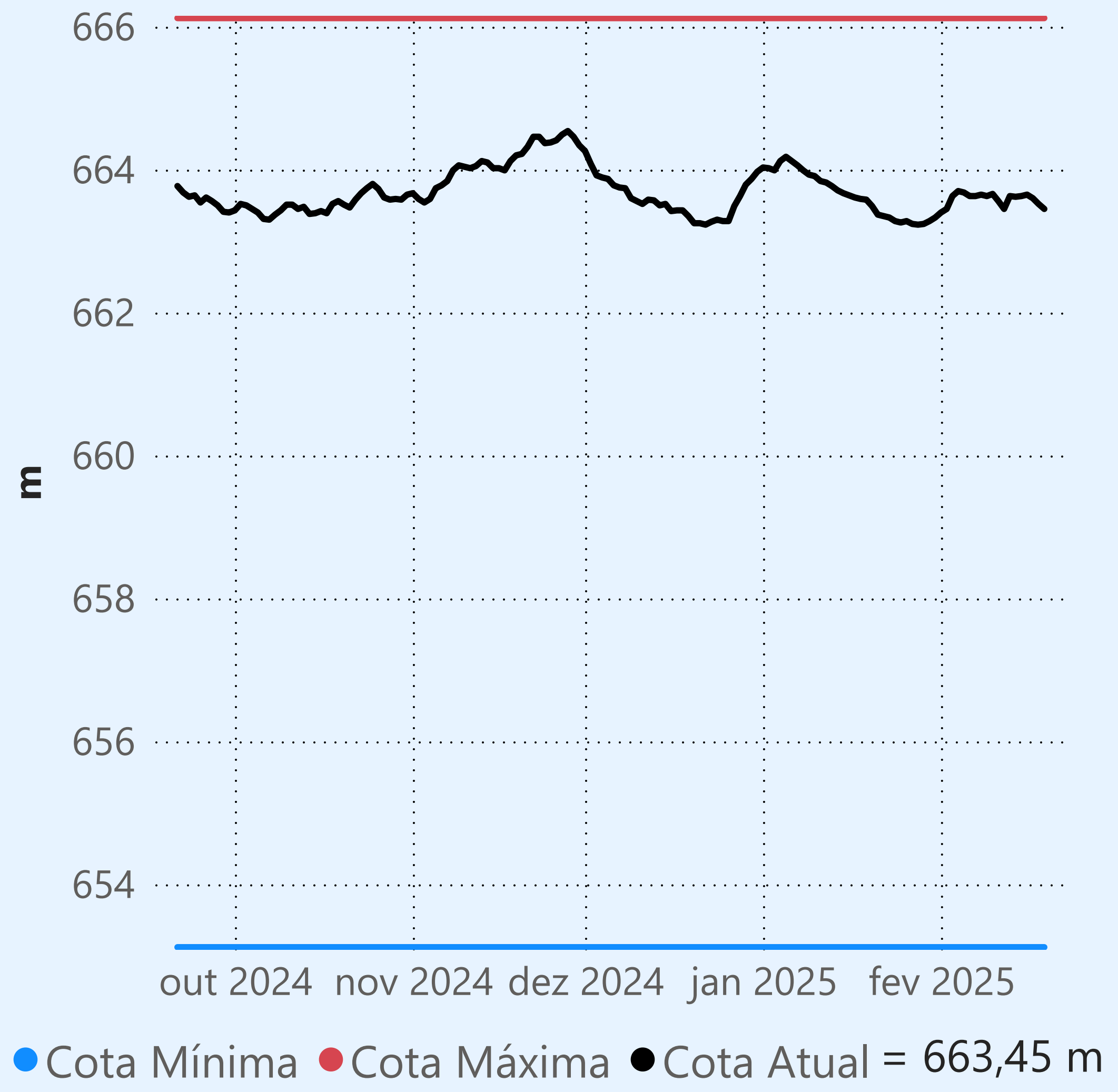

Faixa de Operação Normal

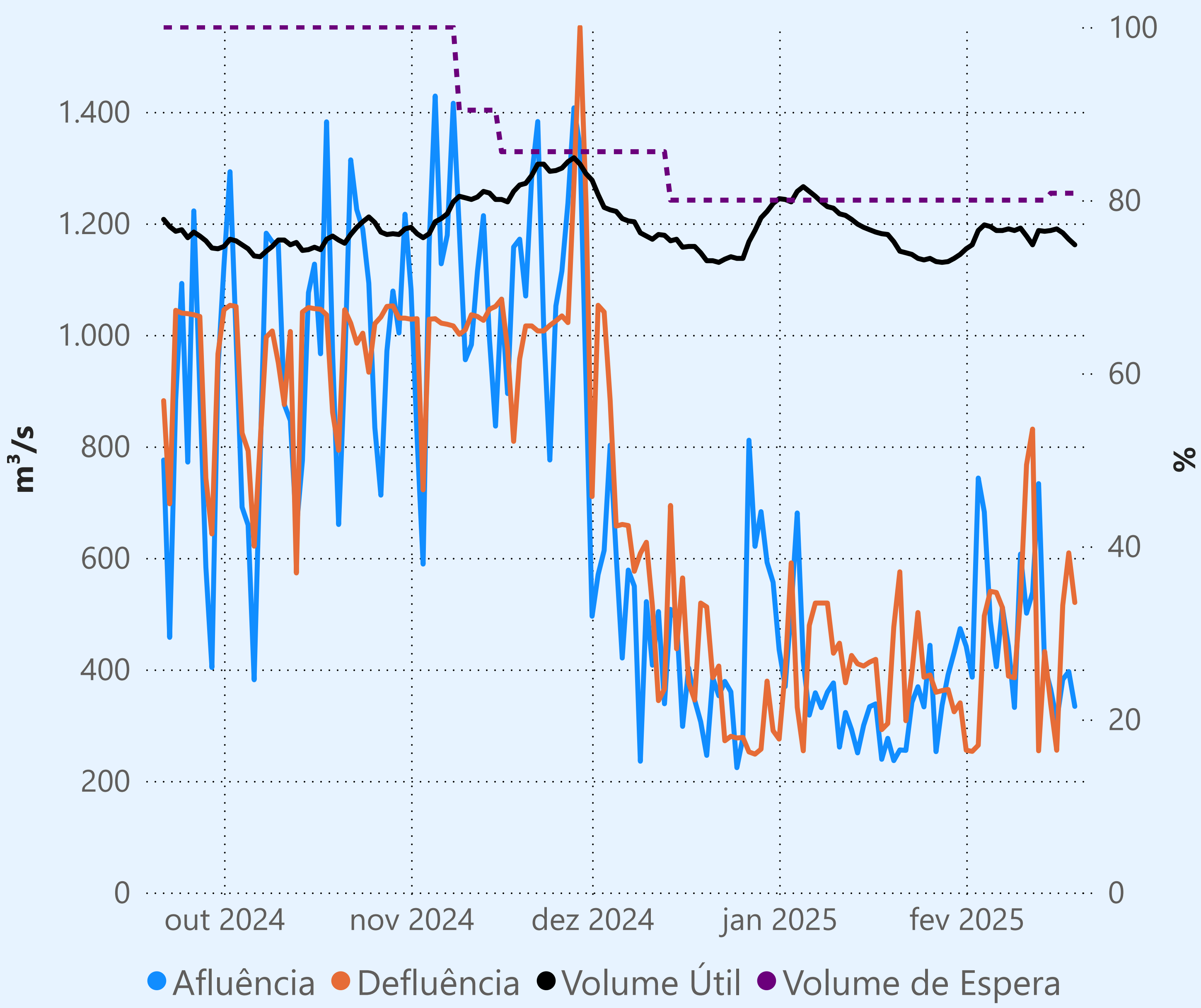

Sem restrição de vazão máxima defluente

Vazão defluente média mensal (m³/s)

457
fevereiro de 2025

| Dia | Defluência | Dia | Defluência |
|-----|------------|-----|------------|
| 1 | 255 | 16 | 255 |
| 2 | 253 | 17 | 515 |
| 3 | 264 | 18 | 609 |
| 4 | 496 | 19 | 520 |
| 5 | 540 | | |
| 6 | 538 | | |
| 7 | 511 | | |
| 8 | 388 | | |
| 9 | 385 | | |
| 10 | 527 | | |
| 11 | 767 | | |
| 12 | 831 | | |
| 13 | 254 | | |
| 14 | 432 | | |
| 15 | 338 | | |

Água Vermelha

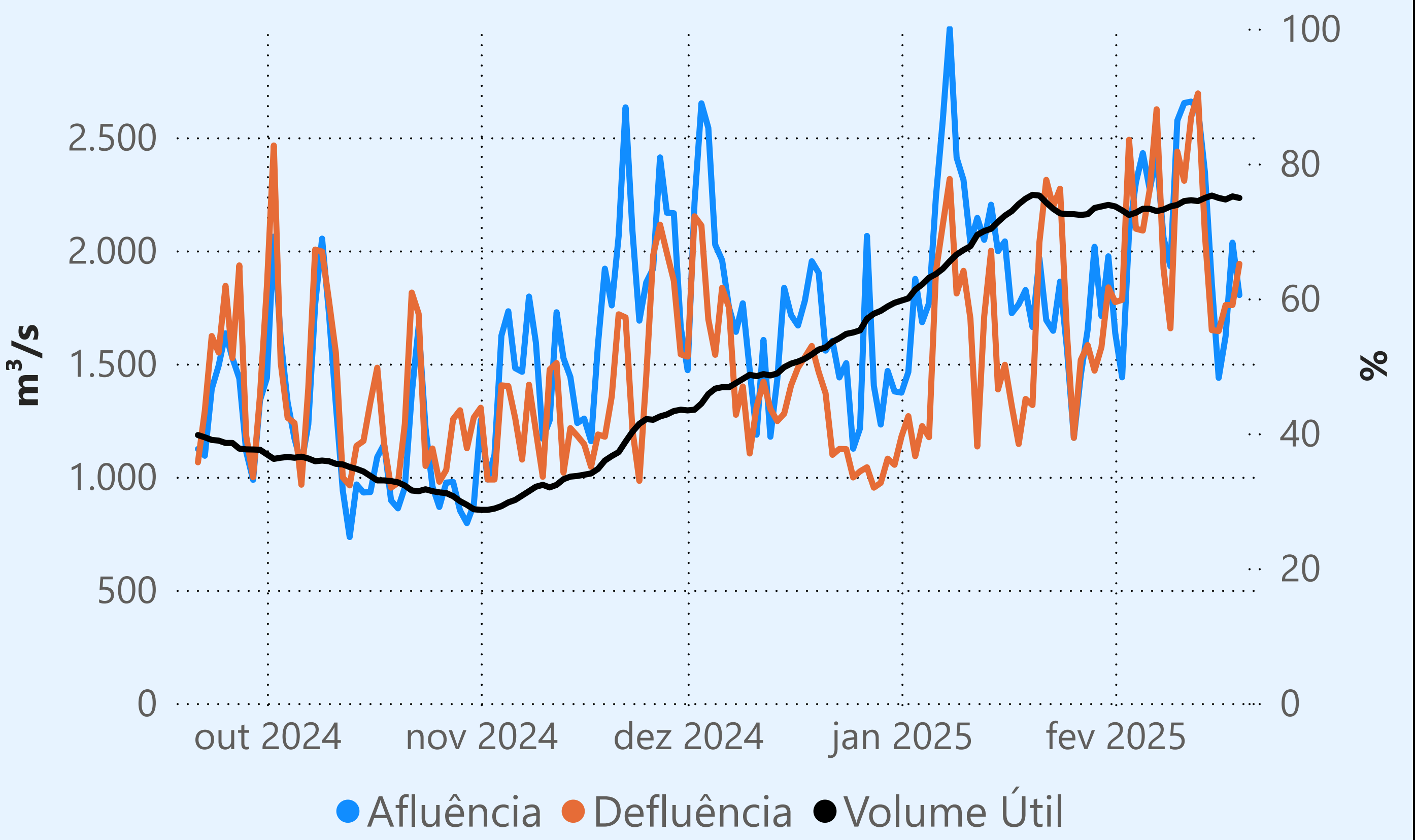

Saiba mais sobre as condições de operação do Sistema Hídrico do Rio Paranaíba na [Resolução 194/2024](#)

Cachoeira Dourada

| Data | Afluência (m³/s) | Defluência (m³/s) |
|-------|------------------|-------------------|
| 17/02 | 1.064 | 1.205 |
| 18/02 | 639 | 521 |
| 19/02 | 411 | 427 |

Rio Paranaíba

Faixa de Operação Normal

Sem restrição de vazão máxima defluente

Itumbiara

| Data | Afluência (m³/s) | Defluência (m³/s) | Volume Útil (%) | Cota (m) |
|-------|------------------|-------------------|-----------------|----------|
| 17/02 | 1.550 | 1.626 | 76,40 | 515,92 |
| 18/02 | 1.491 | 802 | 76,87 | 516,01 |
| 19/02 | 1.461 | 986 | 77,20 | 516,07 |

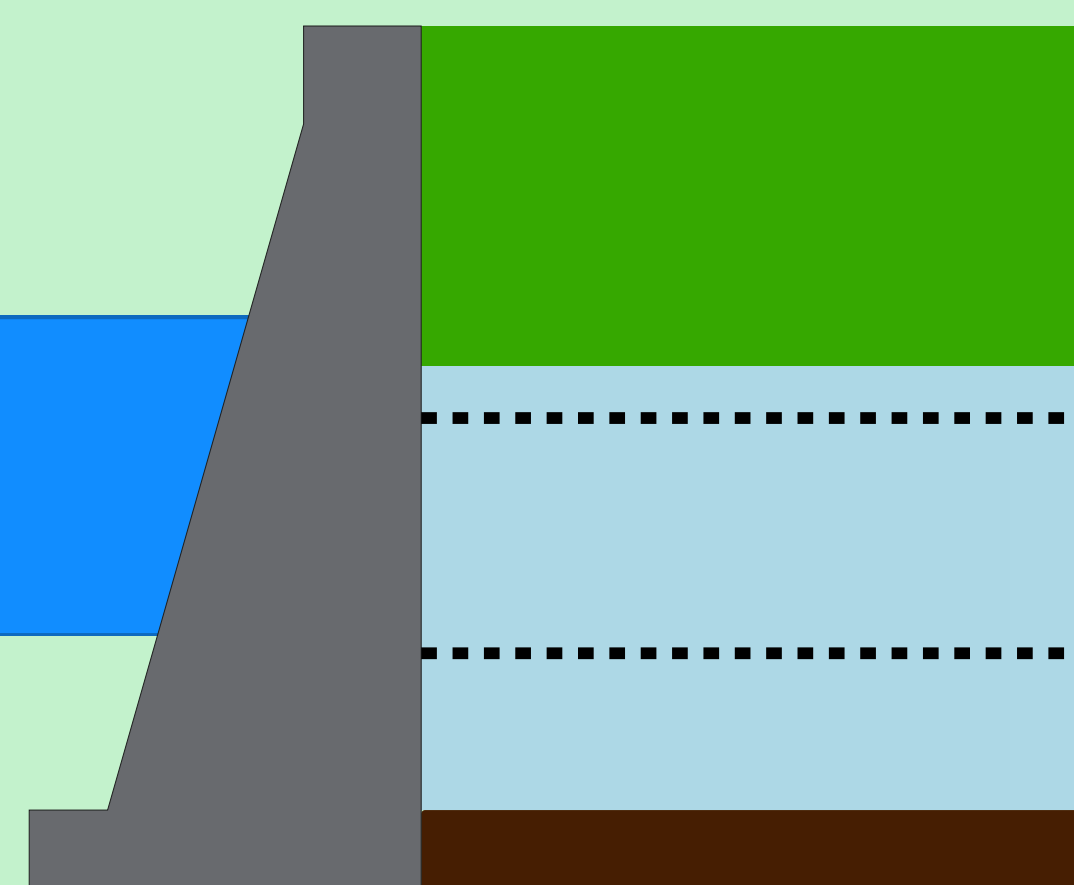
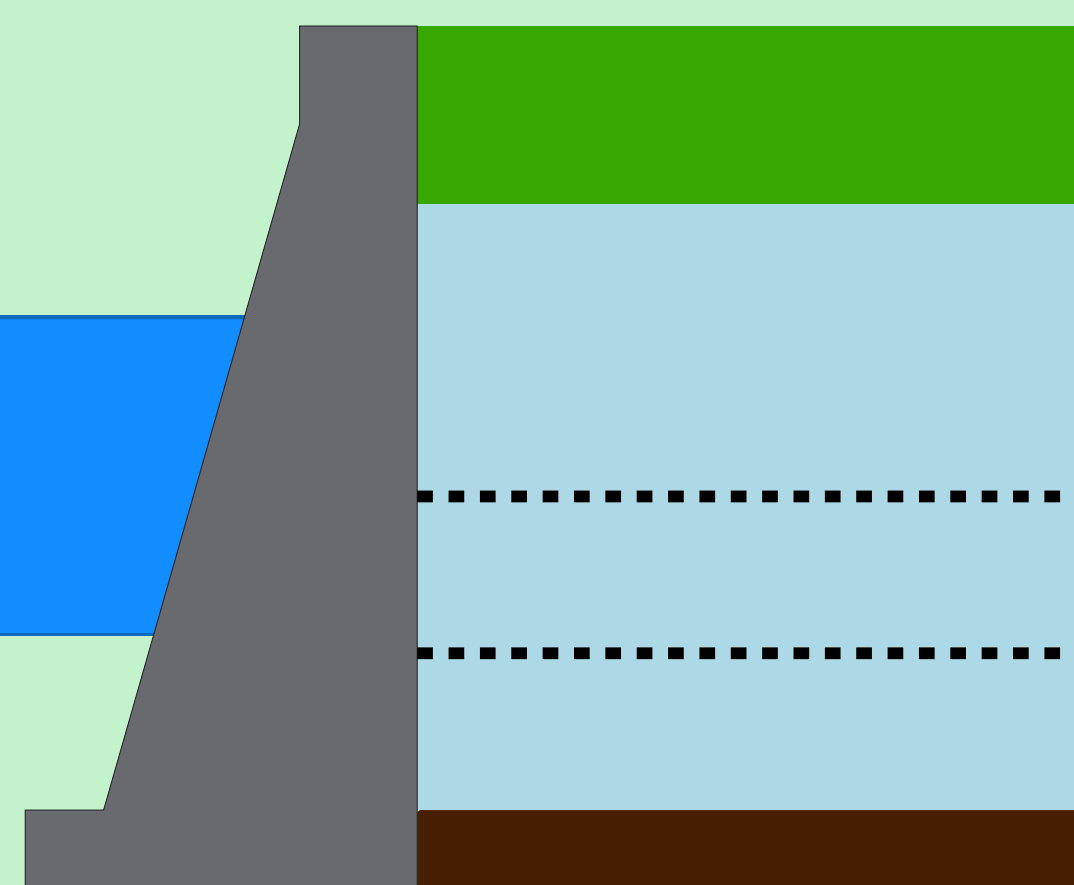

Theodomiro Carneiro Santiago (Emborcação)

| Data | Afluência (m³/s) | Defluência (m³/s) | Volume Útil (%) | Cota (m) |
|-------|------------------|-------------------|-----------------|----------|
| 17/02 | 373 | 373 | 56,45 | 646,51 |
| 18/02 | 363 | 249 | 56,53 | 646,54 |
| 19/02 | 402 | 288 | 56,61 | 646,57 |

Faixa de Operação Normal

Sem restrição de vazão máxima defluente

Volume útil superior ou igual a 15%

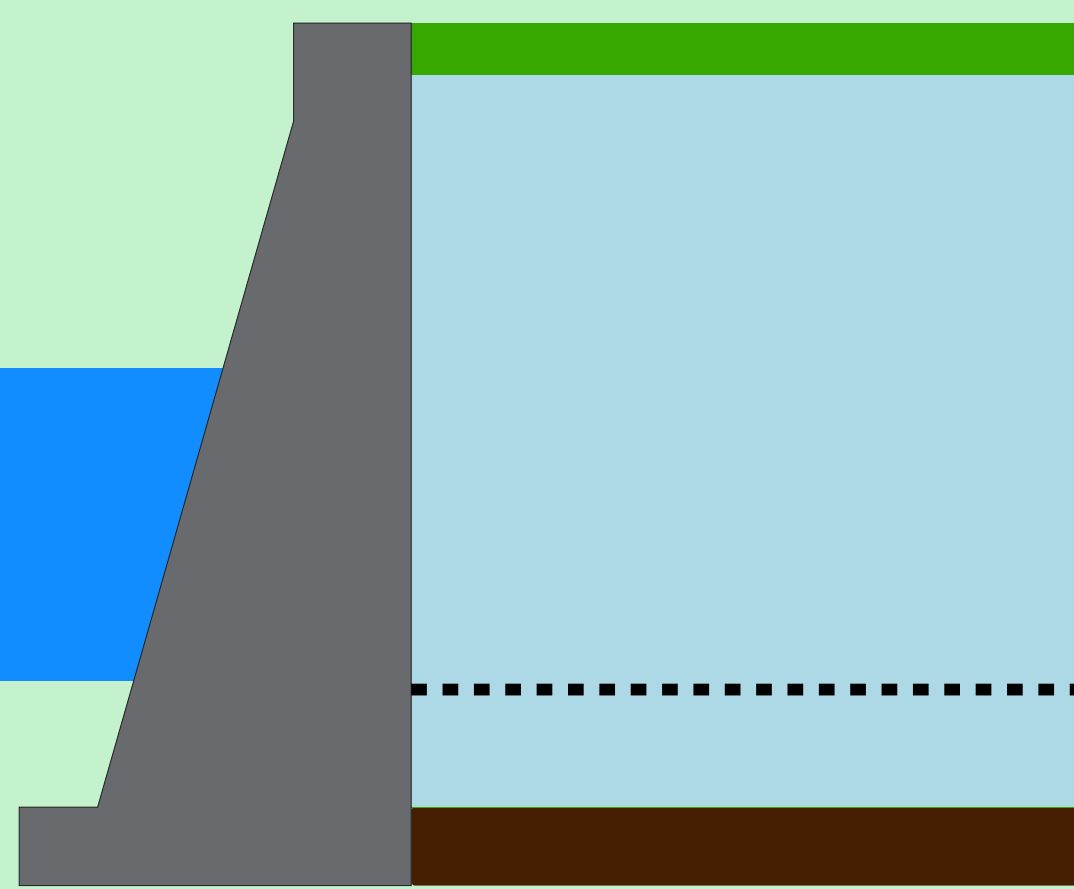

São Simão

| Data | Afluência (m³/s) | Defluência (m³/s) | Volume Útil (%) | Cota (m) |
|-------|------------------|-------------------|-----------------|----------|
| 17/02 | 2.788 | 2.142 | 93,12 | 400,39 |
| 18/02 | 2.138 | 2.210 | 93,01 | 400,38 |
| 19/02 | 1.965 | 1.750 | 93,34 | 400,41 |

Rio Grande

Data de Referência

19/02/2025

Período Úmido

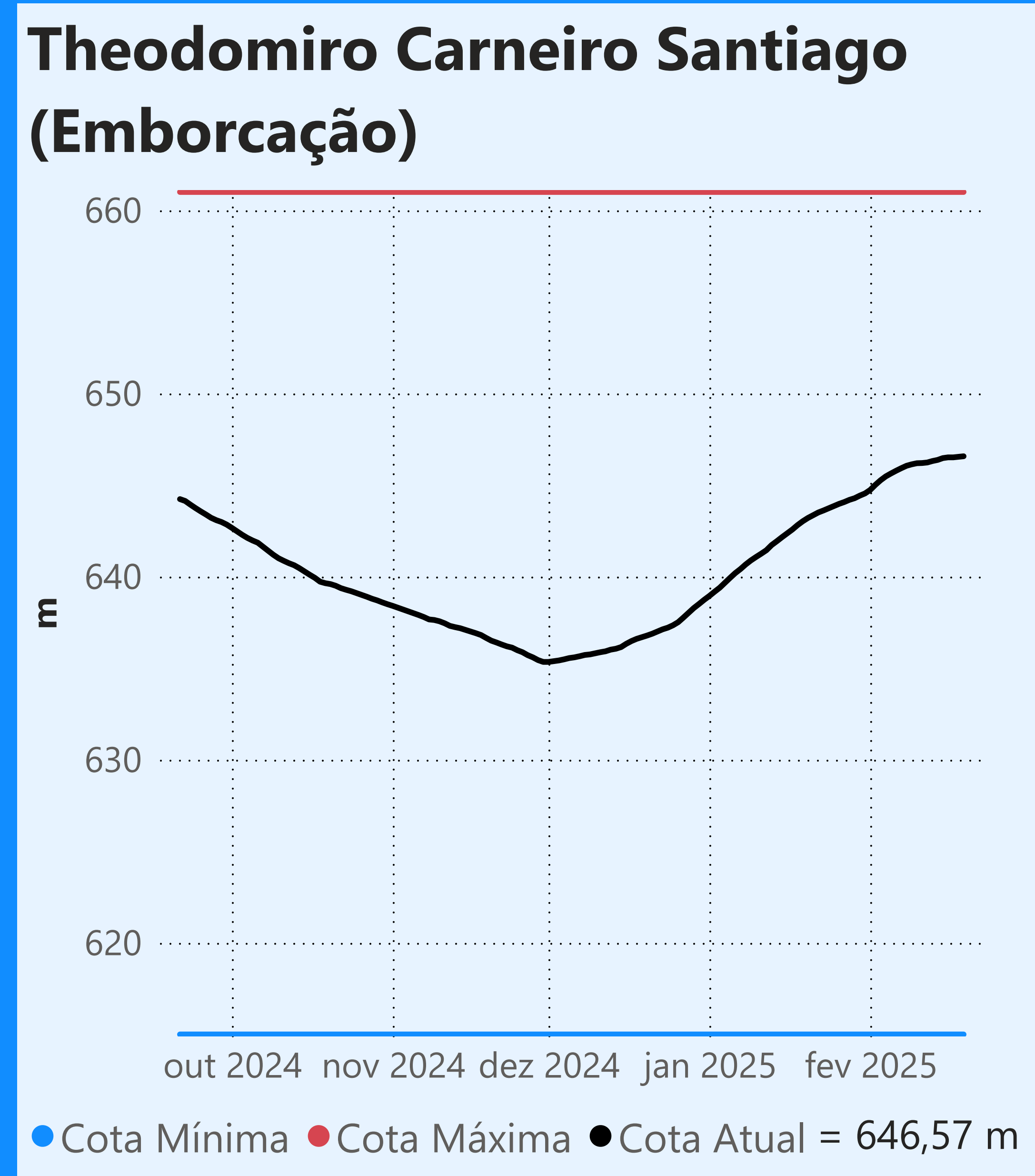

Faixa de Operação Normal

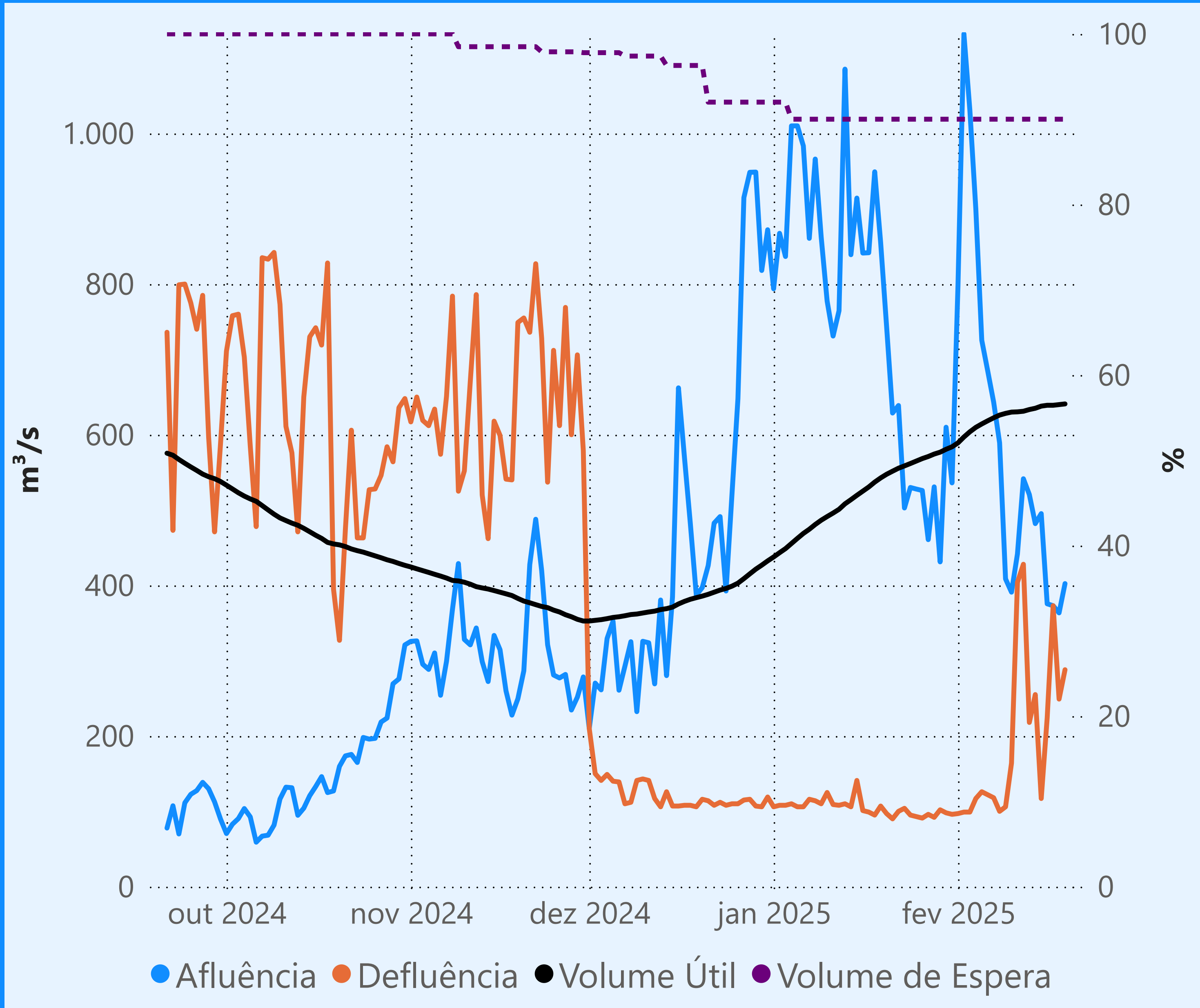

Sem restrição de vazão máxima defluente

Vazão defluente média mensal (m³/s)

195
fevereiro de 2025

| Dia | Defluência | Dia | Defluência |
|-----|------------|-----|------------|
| 1 | 97 | 16 | 224 |
| 2 | 99 | 17 | 373 |
| 3 | 99 | 18 | 249 |
| 4 | 117 | 19 | 288 |
| 5 | 126 | | |
| 6 | 122 | | |
| 7 | 118 | | |
| 8 | 100 | | |
| 9 | 106 | | |
| 10 | 164 | | |
| 11 | 404 | | |
| 12 | 428 | | |
| 13 | 218 | | |
| 14 | 255 | | |
| 15 | 117 | | |

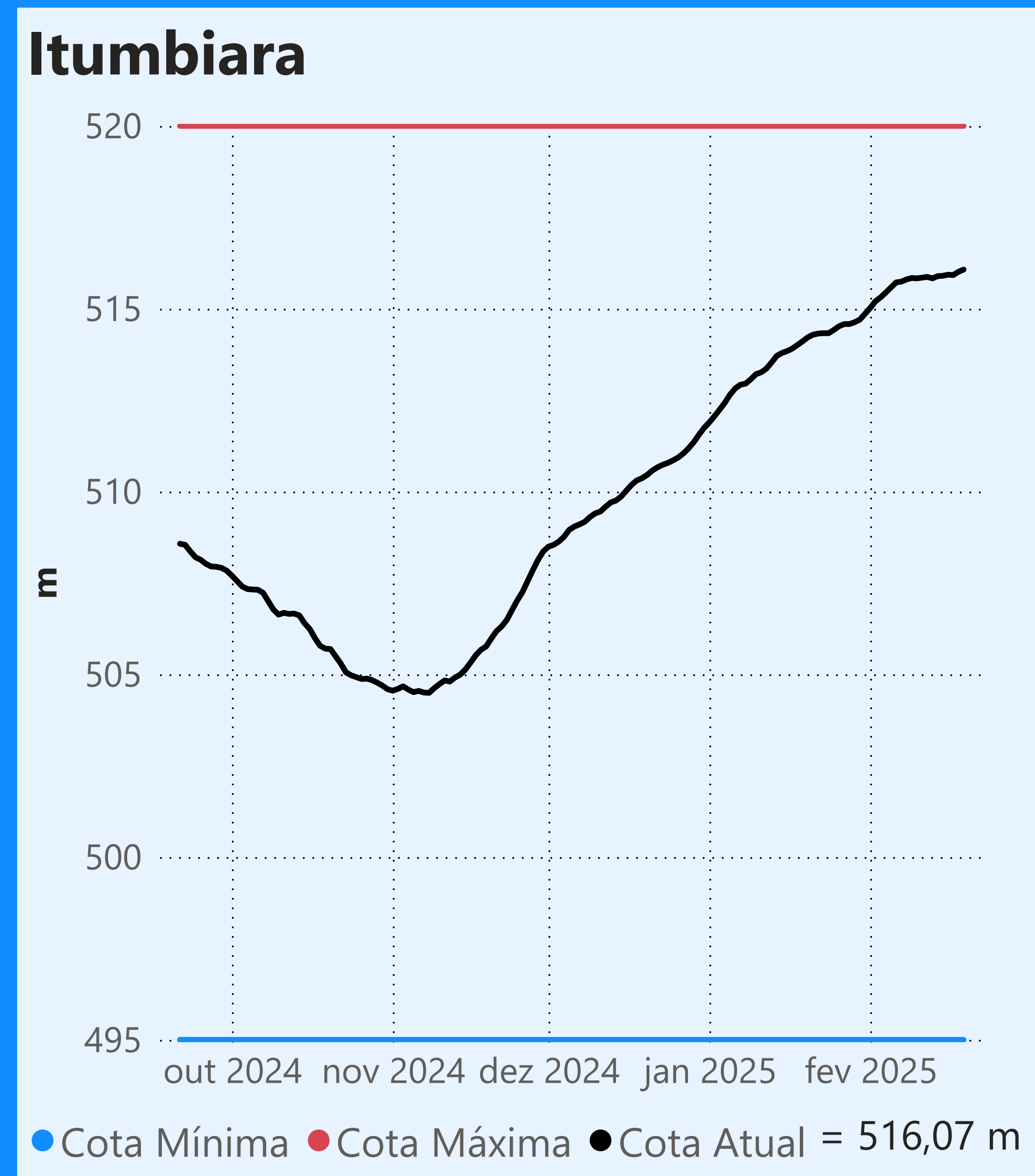
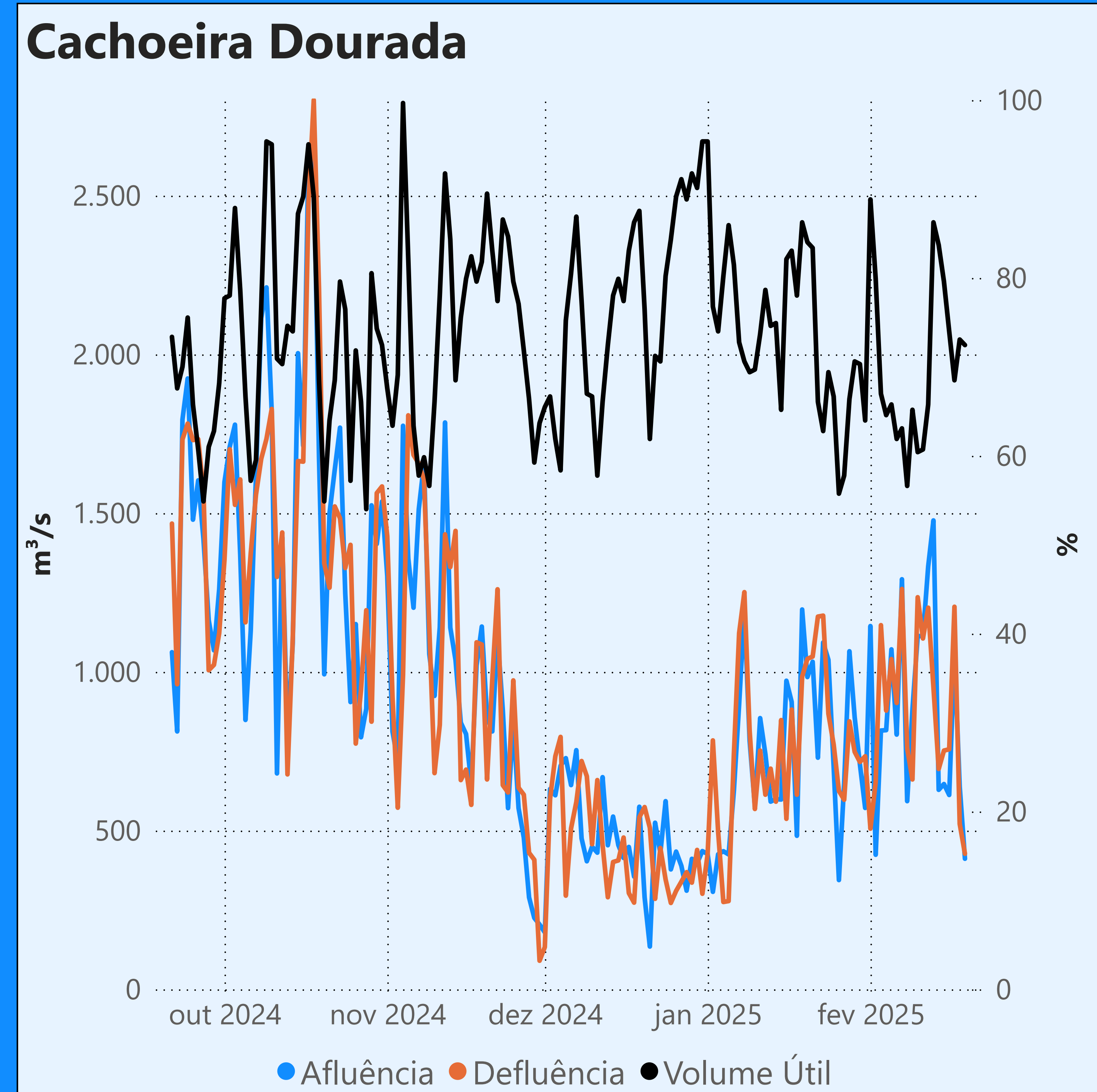

Faixa de Operação Normal

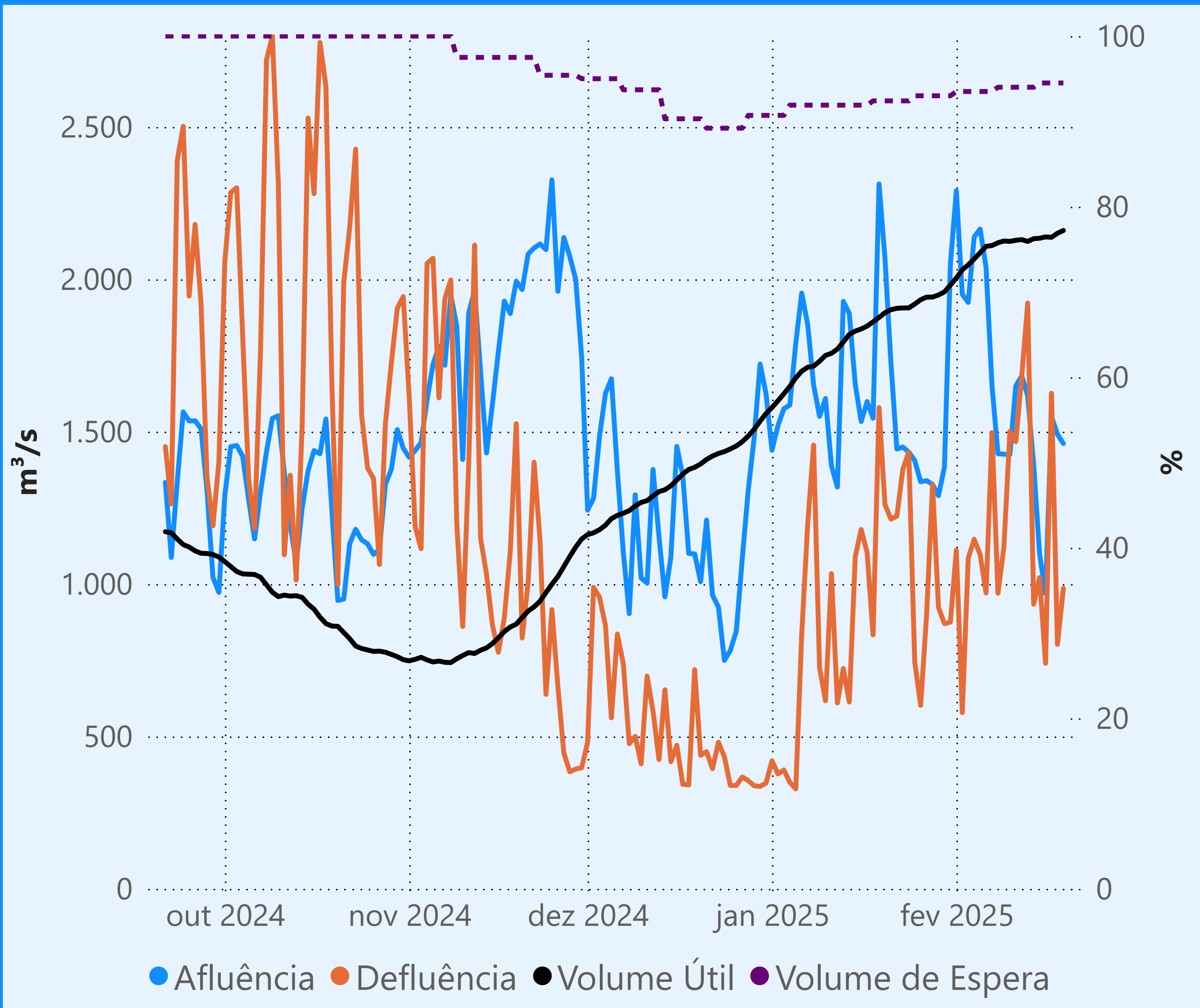

Sem restrição de vazão máxima defluente

Vazão defluente média mensal (m³/s)

1.172
fevereiro de 2025

| Dia | Defluência | Dia | Defluência |
|-----|------------|-----|------------|
| 1 | 1.111 | 16 | 740 |
| 2 | 578 | 17 | 1.626 |
| 3 | 1.085 | 18 | 802 |
| 4 | 1.147 | 19 | 986 |
| 5 | 1.097 | | |
| 6 | 971 | | |
| 7 | 1.497 | | |
| 8 | 970 | | |
| 9 | 1.121 | | |
| 10 | 1.501 | | |
| 11 | 1.467 | | |
| 12 | 1.683 | | |
| 13 | 1.922 | | |
| 14 | 934 | | |
| 15 | 1.021 | | |

