

Saiba mais sobre as condições de operação do Sistema Hídrico do Rio Grande na [Resolução 193/2024](#)

Faixa de Operação Normal

Sem restrição de vazão máxima defluente

Marechal Mascarenhas de Moraes (Peixoto)

Data	Afluência (m³/s)	Defluência (m³/s)	Volume Útil (%)	Cota (m)
28/01	335	362	72,81	663,23
29/01	391	364	72,90	663,24
30/01	430	324	73,27	663,28

Luiz Carlos Barreto de Carvalho

Data	Afluência (m³/s)	Defluência (m³/s)
28/01	370	360
29/01	372	445
30/01	368	373

Jaguara

Data	Afluência (m³/s)	Defluência (m³/s)
28/01	382	354
29/01	451	437
30/01	390	397

Igarapava

Data	Afluência (m³/s)	Defluência (m³/s)
28/01	465	520
29/01	532	566
30/01	543	497

Volta Grande

Data	Afluência (m³/s)	Defluência (m³/s)
28/01	604	604
29/01	595	663
30/01	581	649

Maribondo

Data	Afluência (m³/s)	Defluência (m³/s)	Volume Útil (%)	Cota (m)
28/01	1.284	1.327	71,38	442,58
29/01	1.567	1.695	71,17	442,55
30/01	1.483	1.226	71,59	442,61

Volume útil superior ou igual a 15%

Funil Grande

Data	Afluência (m³/s)	Defluência (m³/s)	Data	Afluência (m³/s)	Defluência (m³/s)
28/01	272	276	28/01	79	79
29/01	352	348	29/01	152	153
30/01	502	530	30/01	154	155

Itutinga

Rio Grande

Rio Grande

Furnas

Data	Afluência (m³/s)	Defluência (m³/s)	Volume Útil (%)	Cota (m)
28/01	819	197	53,07	761,56
29/01	936	189	53,44	761,62
30/01	1.156	161	53,94	761,70

Camargos

Data	Afluência (m³/s)	Defluência (m³/s)	Volume Útil (%)
28/01	165	76	68,73
29/01	178	148	69,11
30/01	203	151	69,77

Faixa de Operação de Atenção

Vazão defluente máxima média mensal de 500 m³/s

Volume útil superior ou igual a 15%

Água Vermelha

Data	Afluência (m³/s)	Defluência (m³/s)	Volume Útil (%)	Cota (m)
28/01	1.650	1.582	72,49	381,00
29/01	2.016	1.469	73,41	381,08
30/01	1.710	1.573	73,64	381,10

Data de Referência

30/01/2025

Período Úmido

Rio Paranaíba

Rio Paraná

Rio Grande

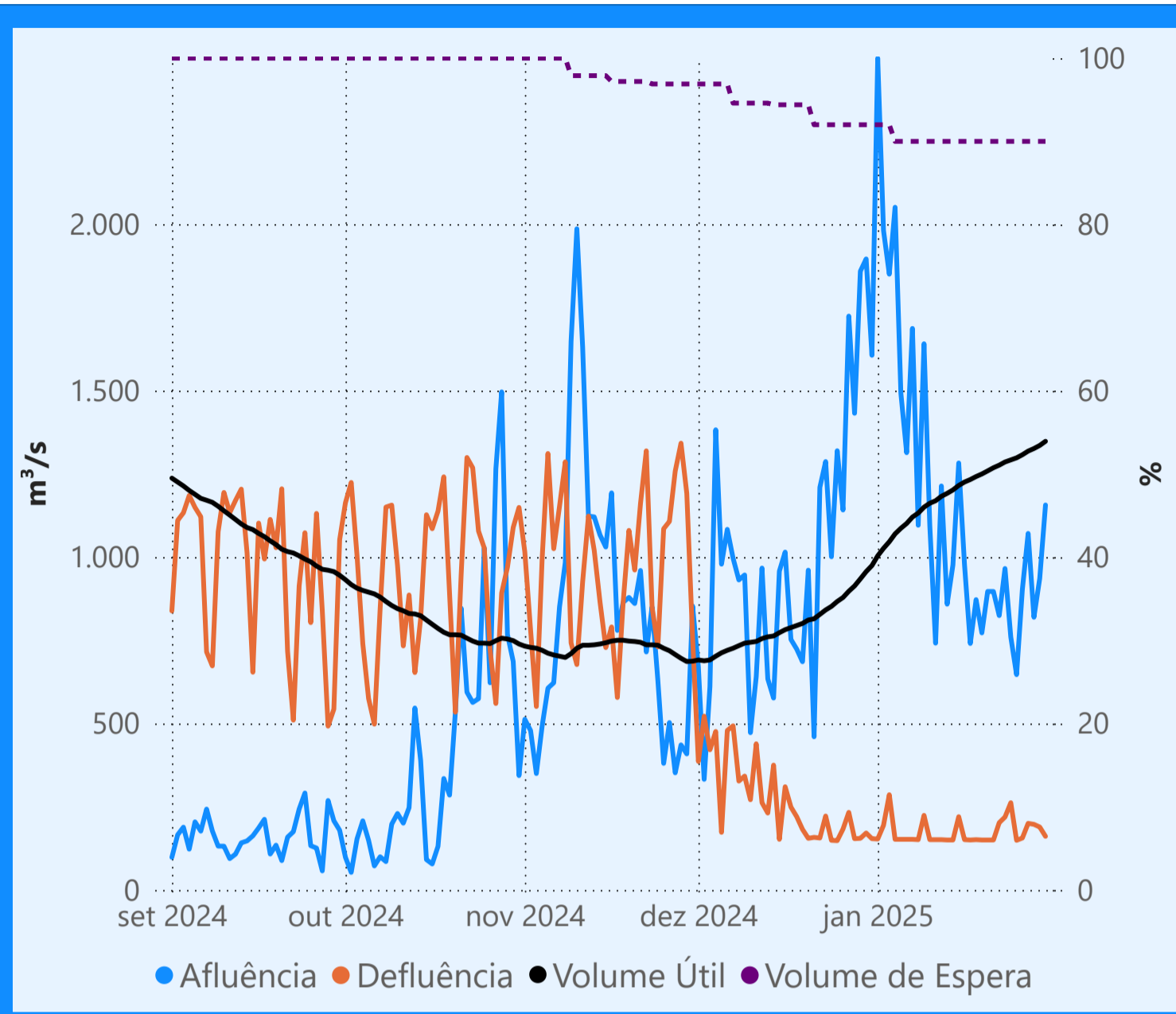
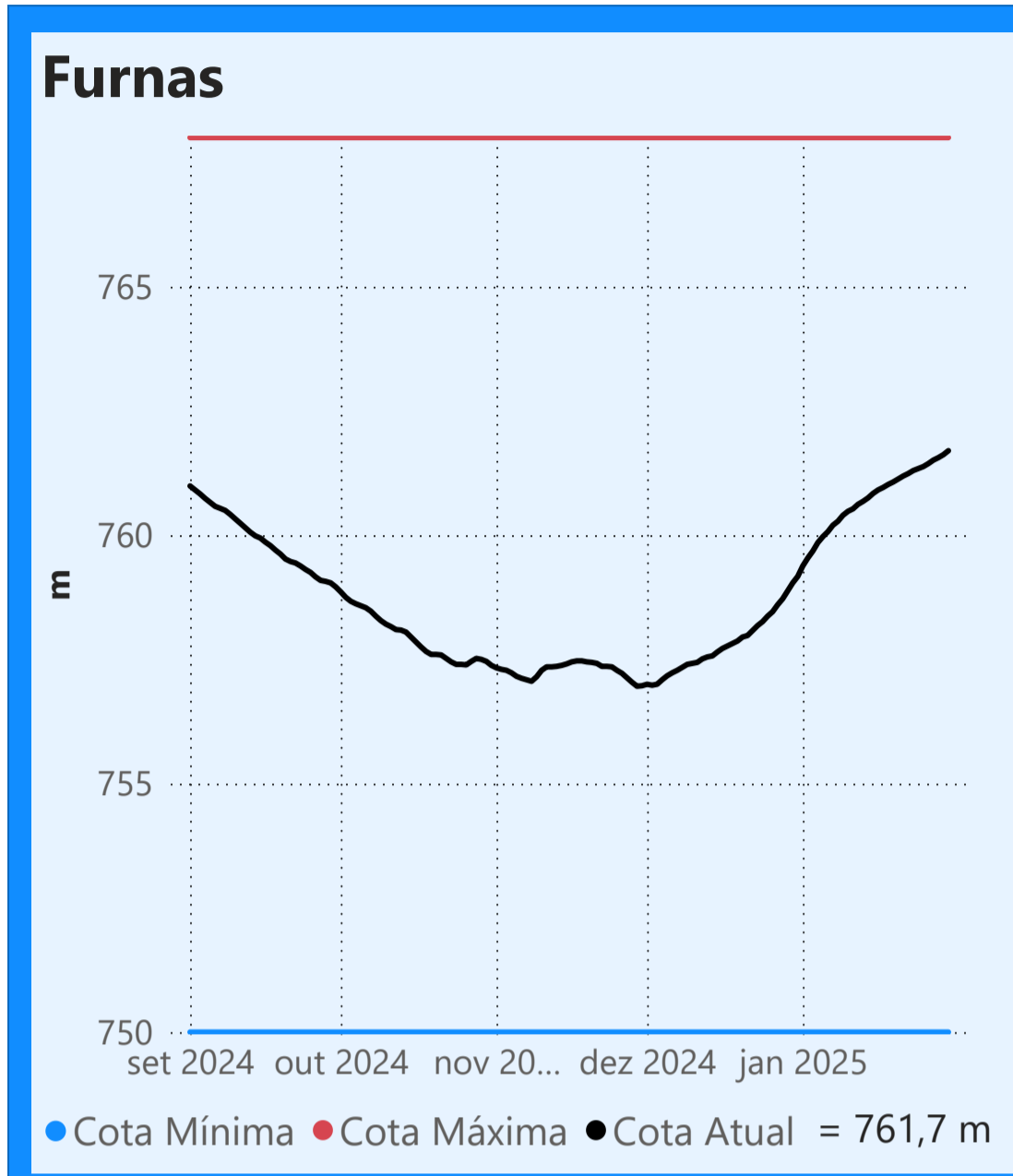

Vazão defluente média mensal (m³/s)

174
janeiro de 2025

Dia	Defluência	Dia	Defluência
1	153	16	151
2	194	17	150
3	286	18	151
4	152	19	150
5	152	20	150
6	152	21	150
7	152	22	202
8	151	23	219
9	224	24	262
10	151	25	149
11	151	26	156
12	151	27	200
13	150	28	197
14	150	29	189
15	220	30	161

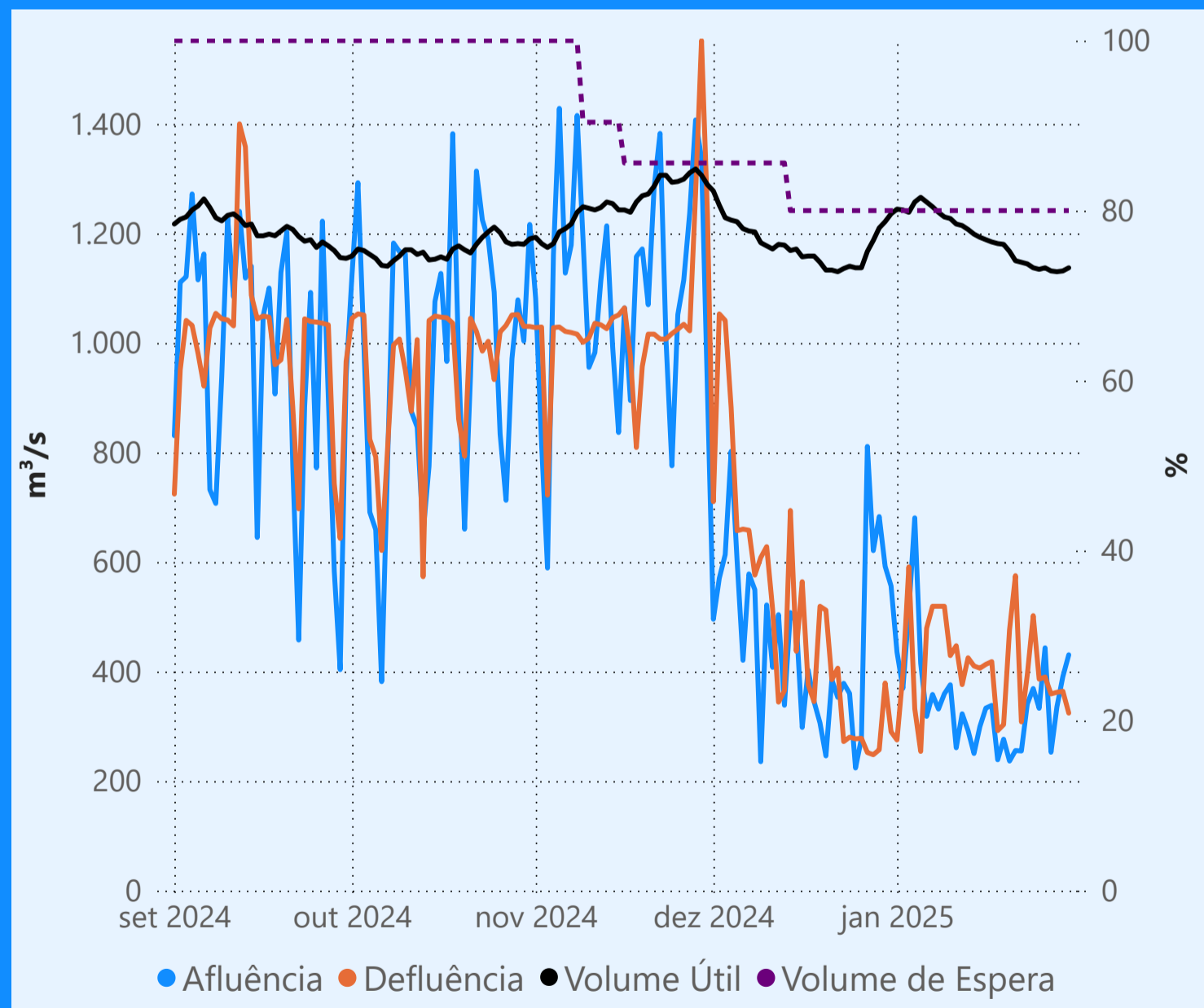
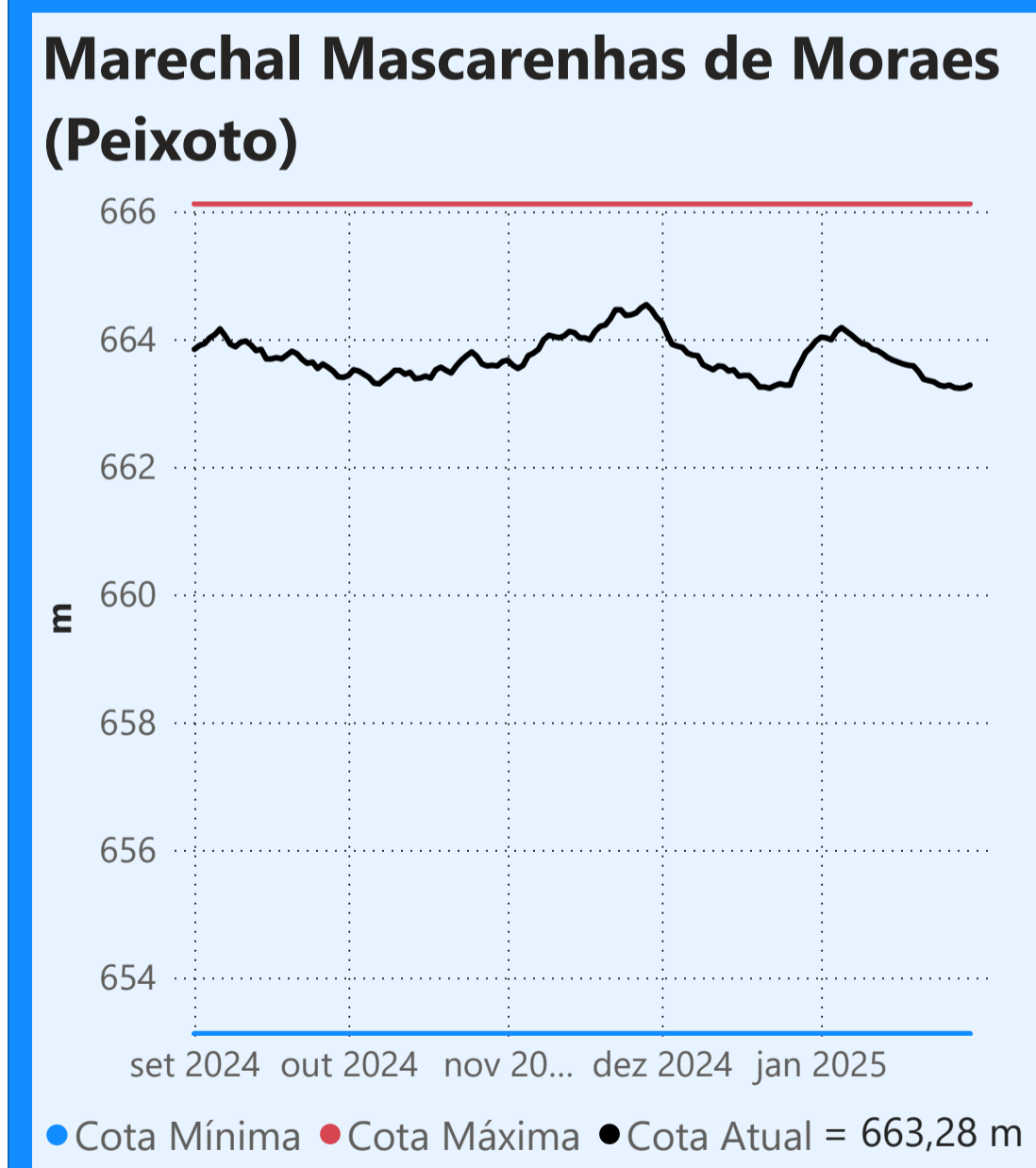
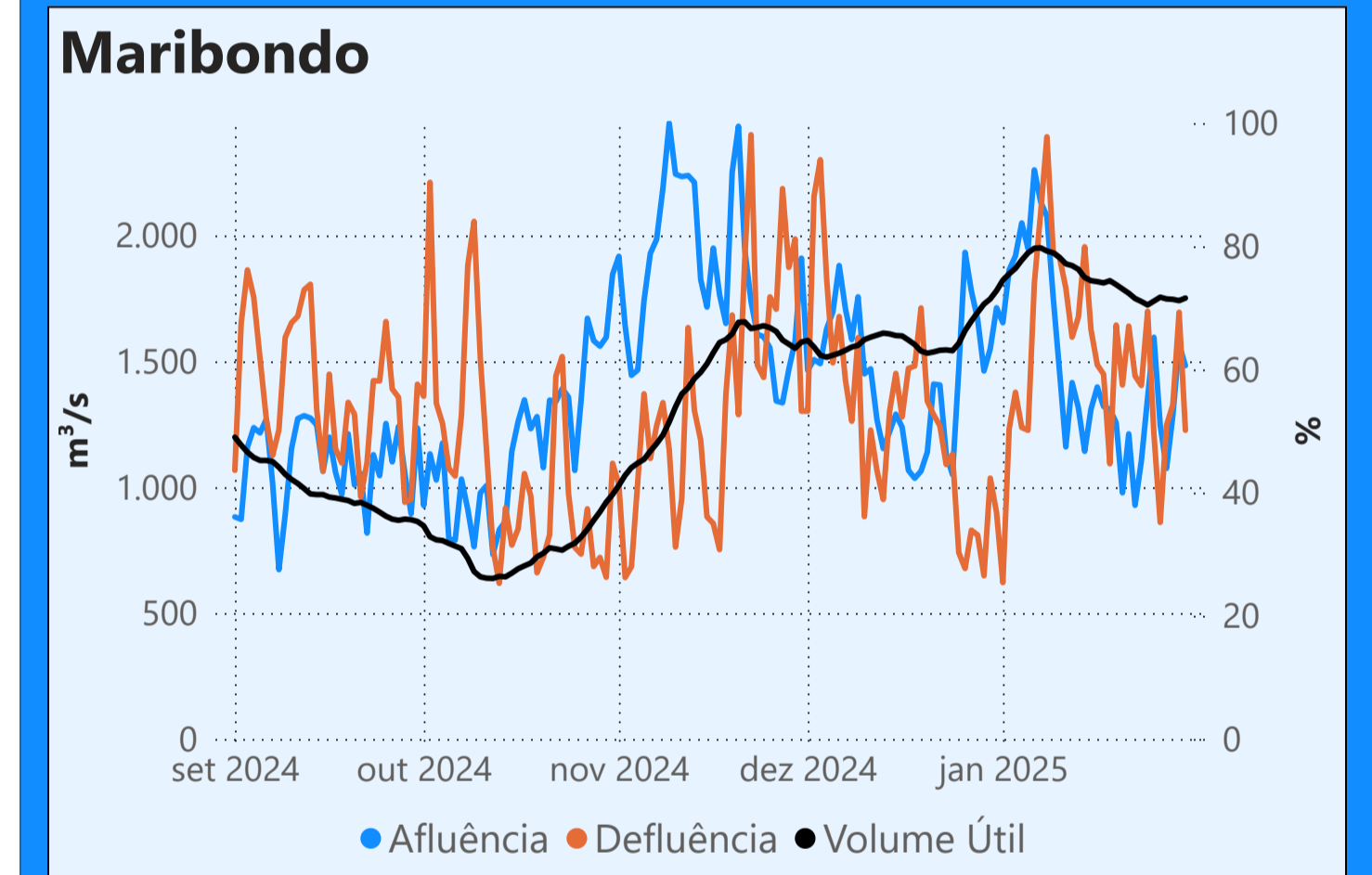
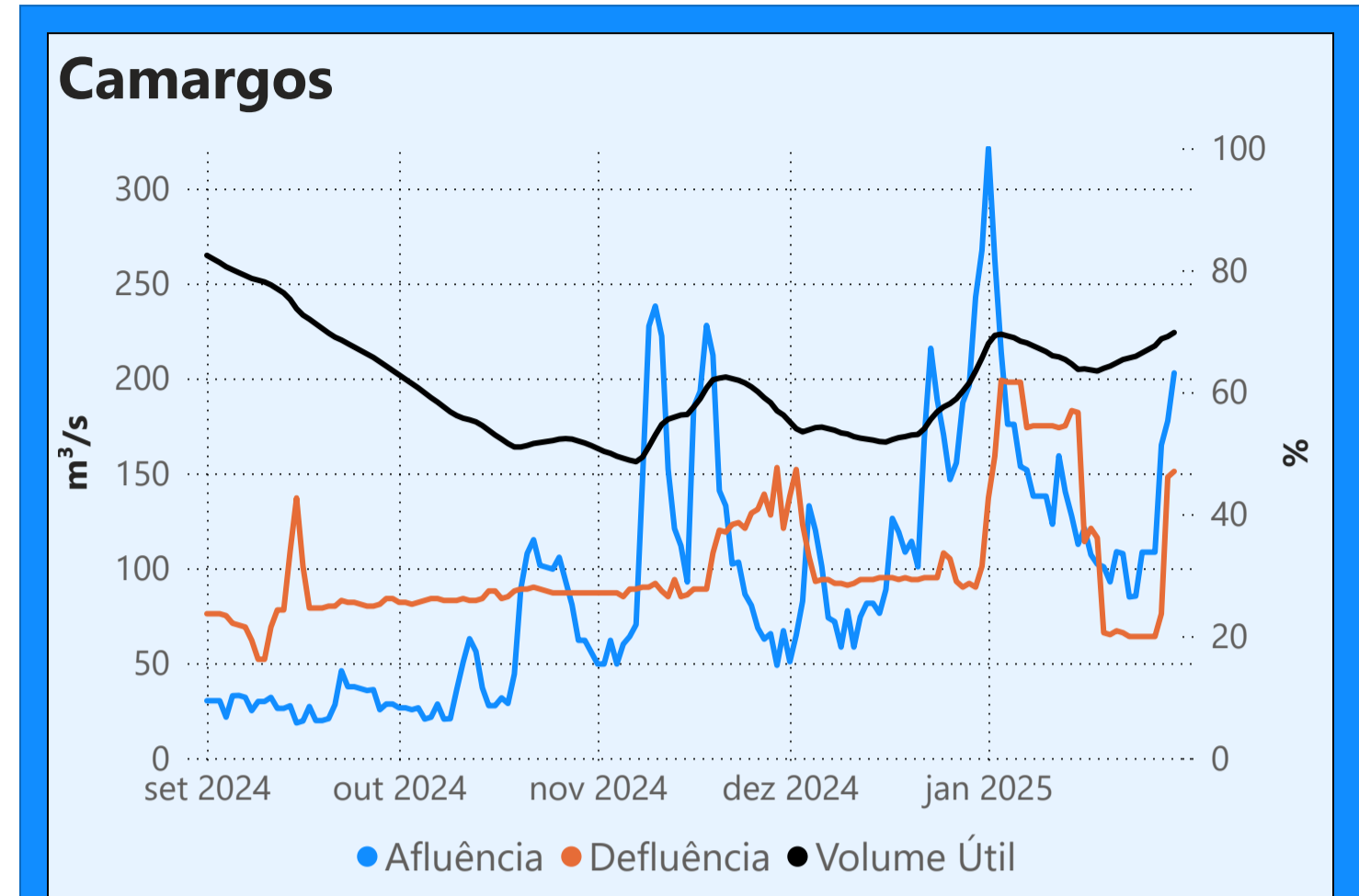

Vazão defluente média mensal (m³/s)

408
janeiro de 2025

Dia	Defluência	Dia	Defluência
1	275	16	413
2	396	17	418
3	591	18	292
4	332	19	303
5	254	20	476
6	479	21	575
7	519	22	308
8	519	23	394
9	519	24	502
10	429	25	386
11	447	26	390
12	376	27	359
13	425	28	362
14	410	29	364
15	406	30	324

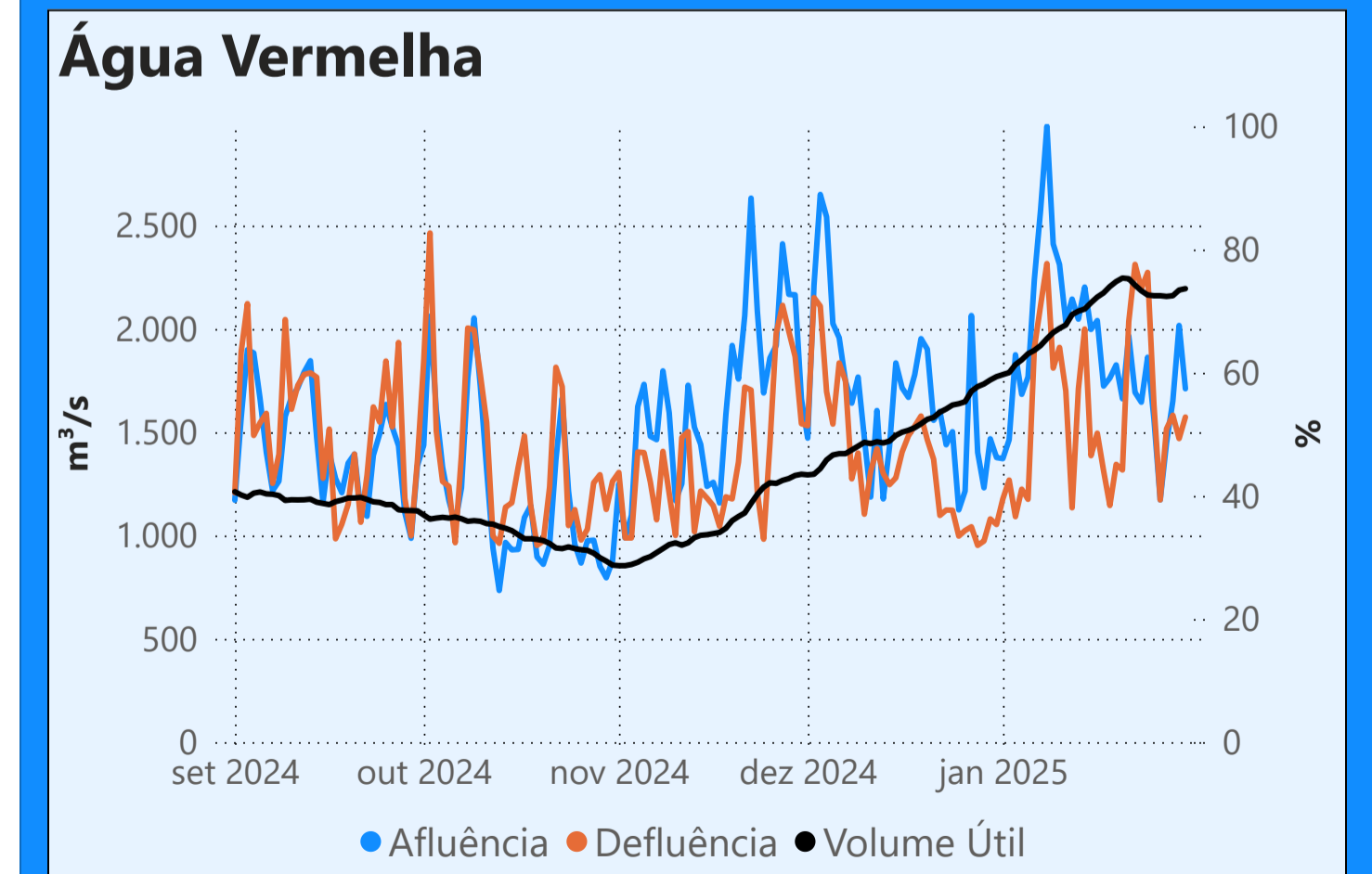

Faixa de Operação de Atenção

Vazão defluente máxima média mensal de 500 m³/s

Faixa de Operação Normal

Sem restrição de vazão máxima defluente

Saiba mais sobre as condições de operação do Sistema Hídrico do Rio Paranaíba na [Resolução 194/2024](#)

Cachoeira Dourada

Data	Afluência (m³/s)	Defluência (m³/s)
28/01	1.065	844
29/01	857	748
30/01	708	716

Faixa de Operação Normal

Sem restrição de vazão máxima defluente

Itumbiara

Data	Afluência (m³/s)	Defluência (m³/s)	Volume Útil (%)	Cota (m)
28/01	1.400	1.327	69,34	514,57
29/01	1.217	923	69,54	514,61
30/01	1.164	870	69,75	514,65

Volume útil superior ou igual a 15%

São Simão

Data	Afluência (m³/s)	Defluência (m³/s)	Volume Útil (%)	Cota (m)
28/01	1.894	2.283	77,53	398,89
29/01	2.023	2.282	77,13	398,85
30/01	2.409	2.279	77,33	398,87

Theodomiro Carneiro Santiago (Emborcação)

Data	Afluência (m³/s)	Defluência (m³/s)	Volume Útil (%)	Cota (m)
28/01	531	92	50,73	644,19
29/01	431	102	50,95	644,28
30/01	610	98	51,29	644,42

Faixa de Operação de Atenção

Vazão defluente máxima média mensal de 140 m³/s

Data de Referência

30/01/2025

Período Úmido

Rio Paranaíba

Rio Paraná

Rio Grande

Theodomiro Carneiro Santiago (Emborcação)

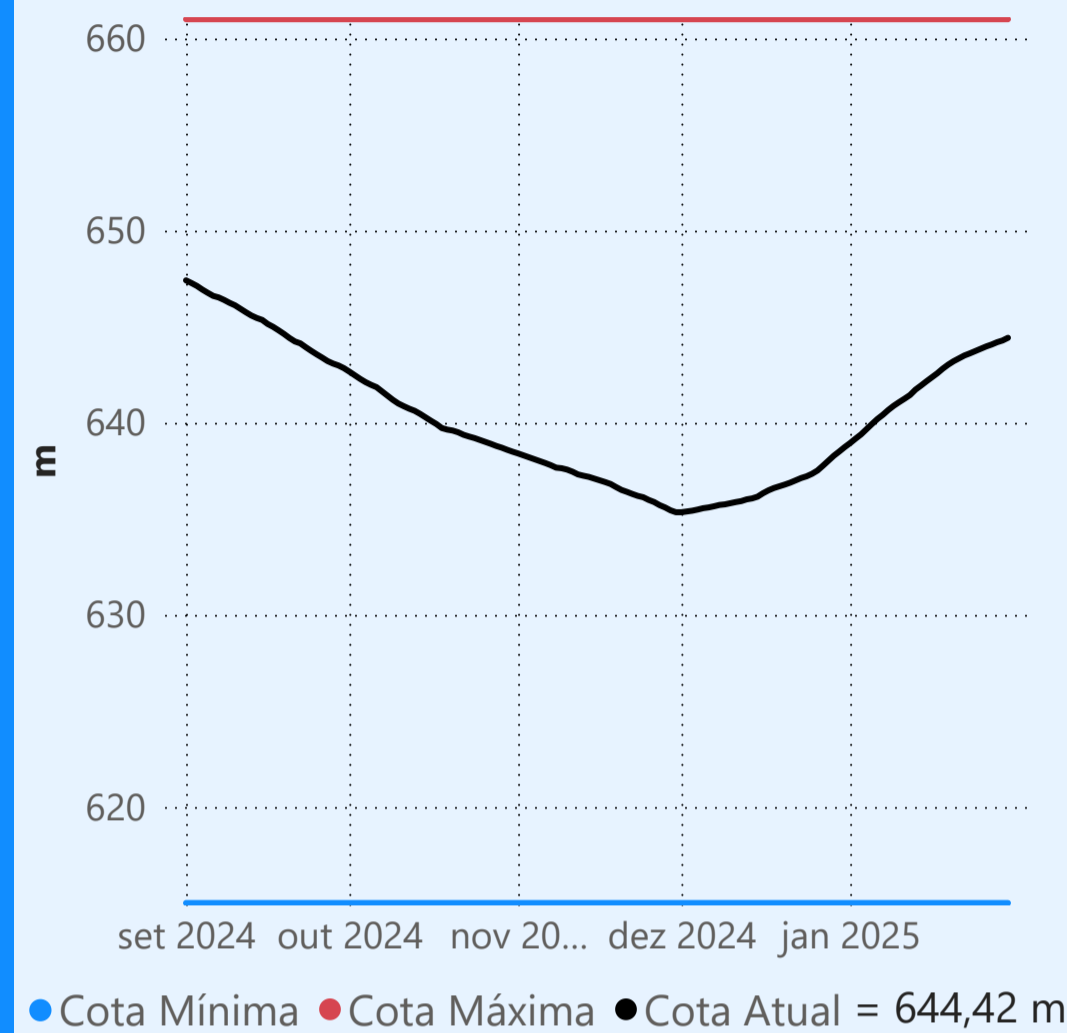

Faixa de Operação de Atenção

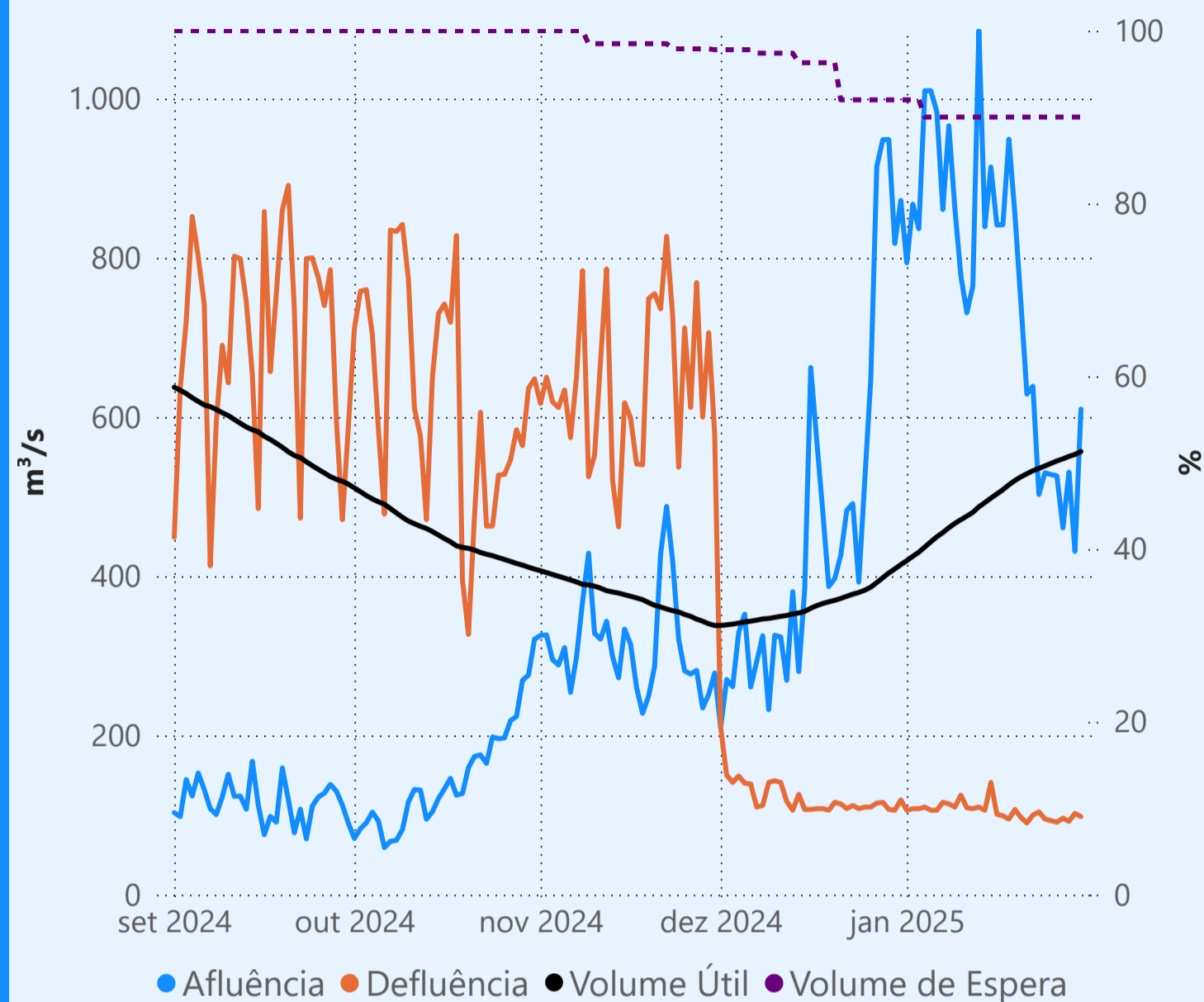

Vazão defluente máxima média mensal de 140 m³/s

Vazão defluente média mensal (m³/s)

105
janeiro de 2025

Dia	Defluência	Dia	Defluência
1	106	16	101
2	108	17	99
3	108	18	95
4	110	19	107
5	106	20	97
6	106	21	90
7	116	22	100
8	114	23	104
9	110	24	95
10	125	25	93
11	109	26	91
12	108	27	96
13	110	28	92
14	106	29	102
15	141	30	98

Cachoeira Dourada

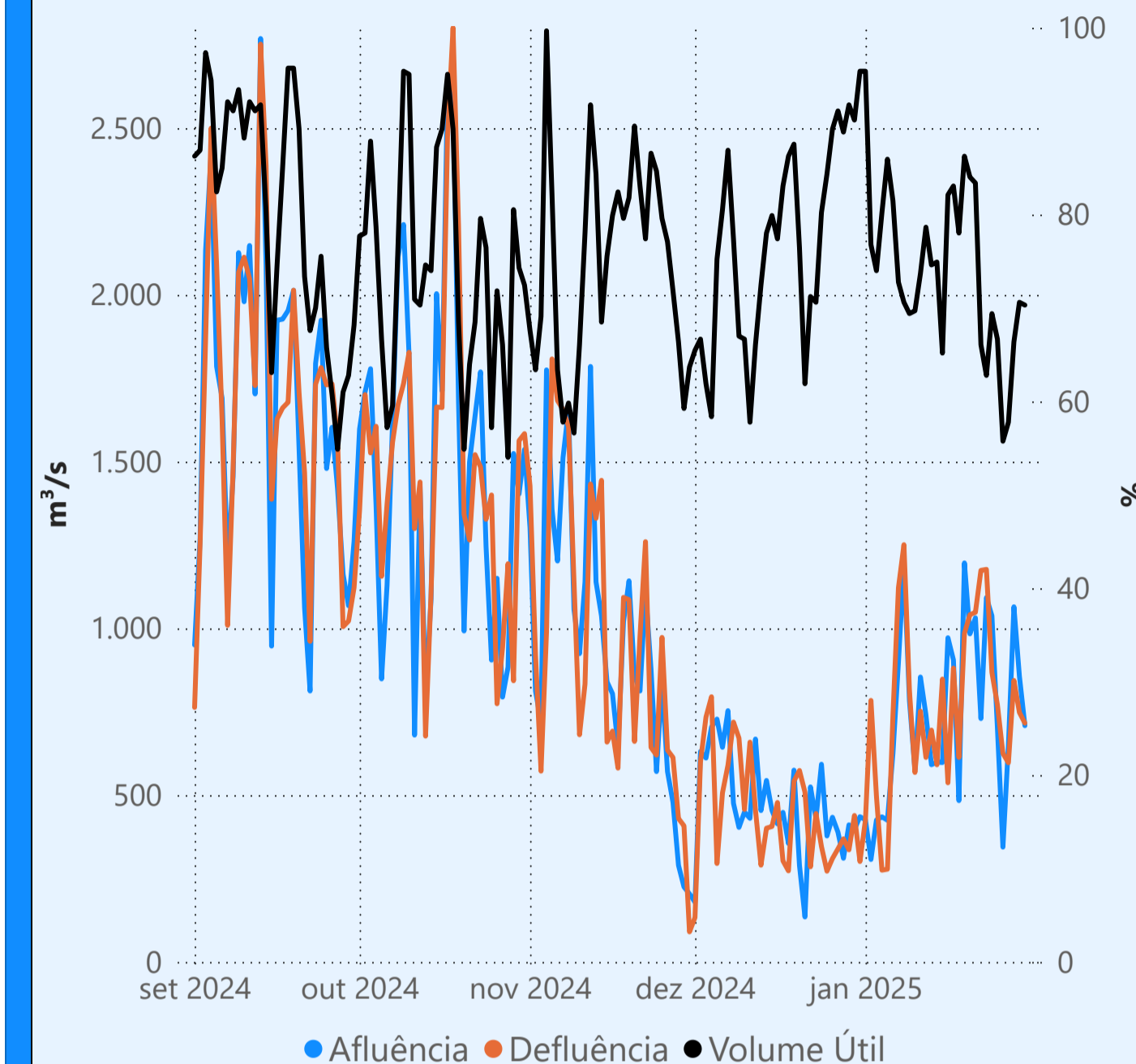

Itumbiara

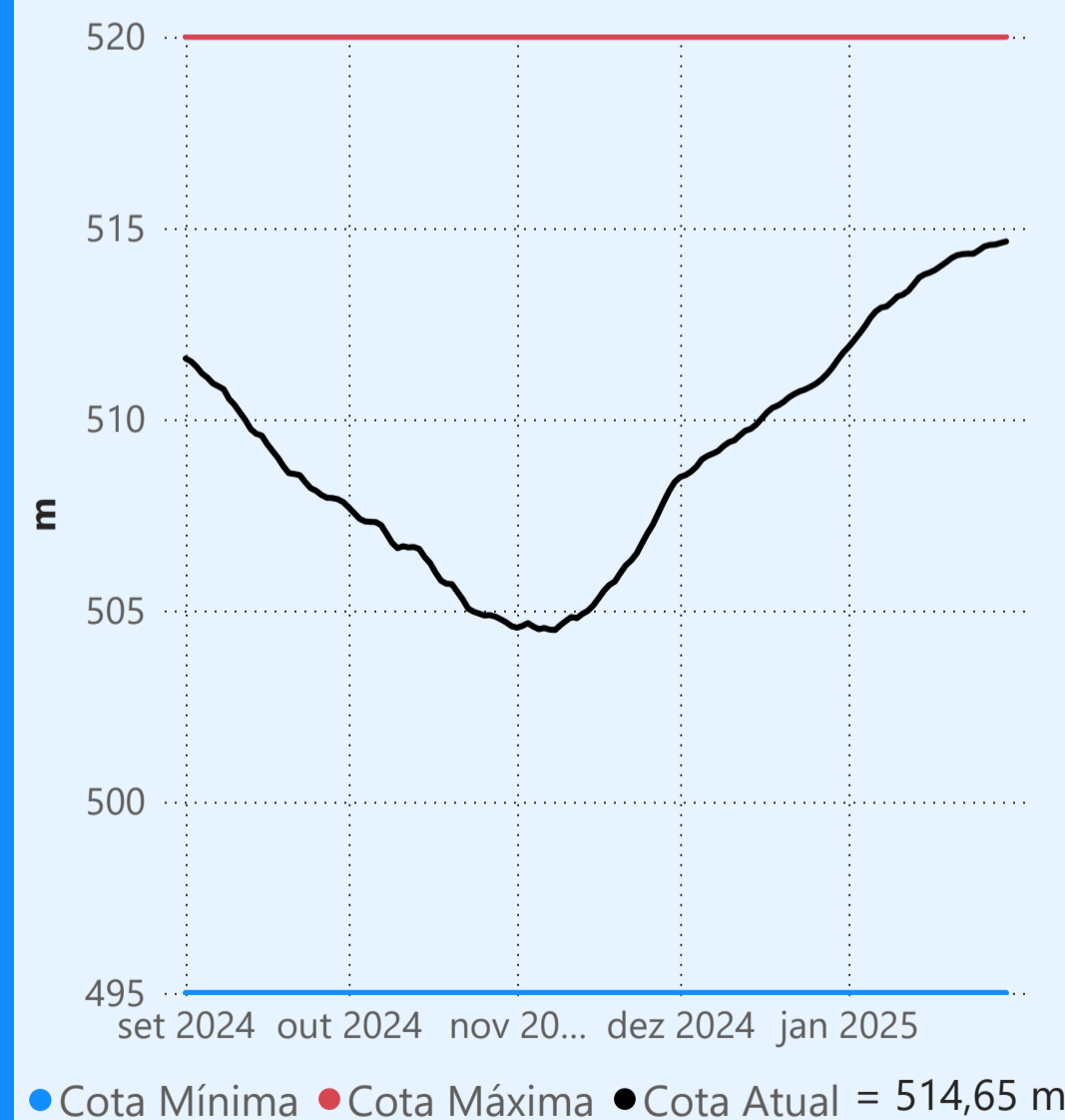

Faixa de Operação Normal

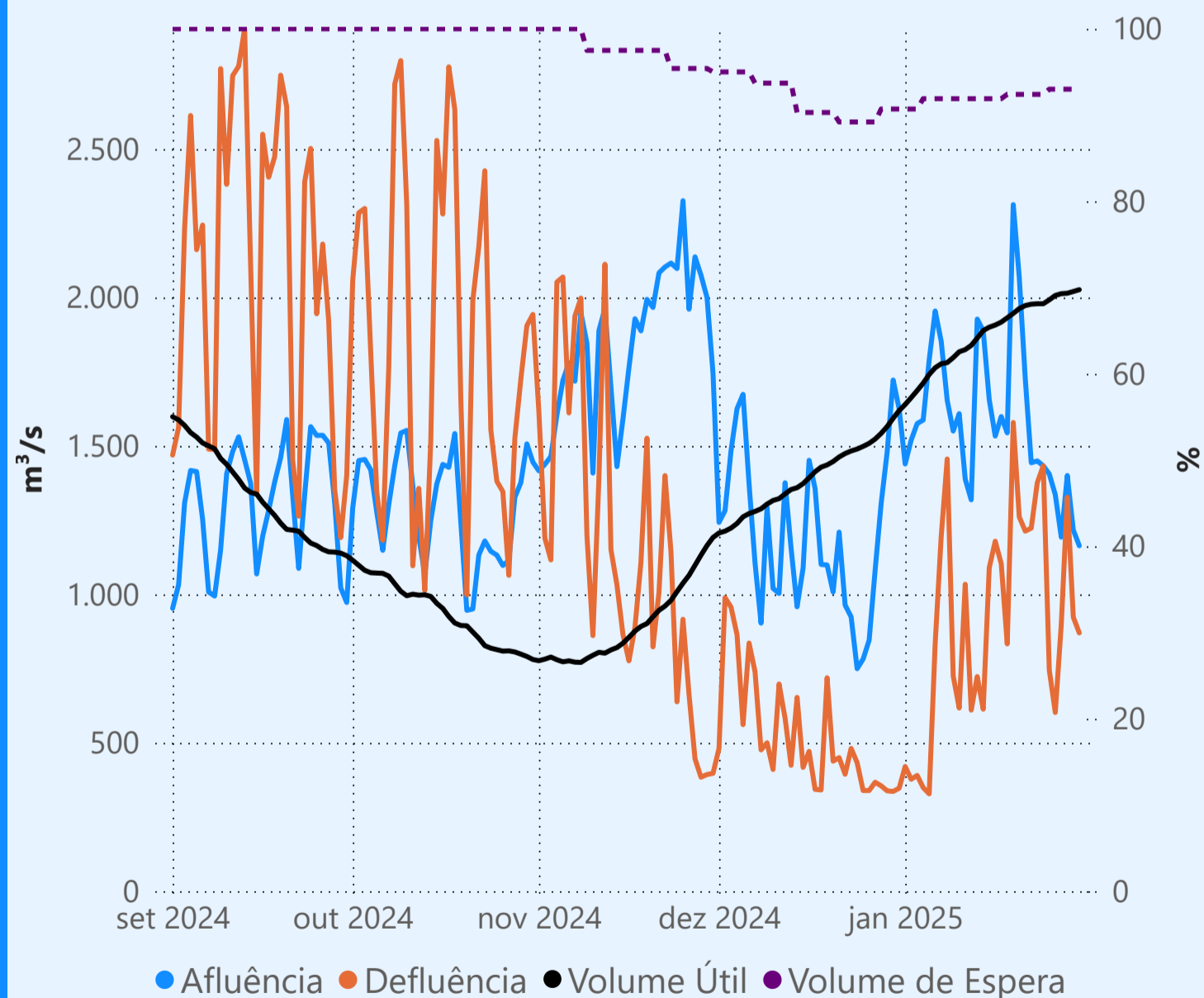

Sem restrição de vazão máxima defluente

Vazão defluente média mensal (m³/s)

911
janeiro de 2025

Dia	Defluência	Dia	Defluência
1	420	16	1.179
2	377	17	1.103
3	390	18	833
4	349	19	1.579
5	328	20	1.261
6	835	21	1.213
7	1.194	22	1.223
8	1.456	23	1.376
9	725	24	1.433
10	617	25	745
11	1.034	26	602
12	610	27	899
13	723	28	1.327
14	613	29	923
15	1.089	30	870

São Simão

