

Saiba mais sobre as condições de operação do Sistema Hídrico do Rio Grande na [Resolução 193/2024](#)

Faixa de Operação Normal

Sem restrição de vazão máxima defluente

Marechal Mascarenhas de Moraes (Peixoto)

Data	Afluência (m³/s)	Defluência (m³/s)	Volume Útil (%)	Cota (m)
22/05	291	318	86,29	664,69
23/05	177	257	86,02	664,66
24/05	301	247	86,20	664,68

Luiz Carlos Barreto de Carvalho

Data	Afluência (m³/s)	Defluência (m³/s)
22/05	312	256
23/05	255	275
24/05	252	267

Jaguara

Data	Afluência (m³/s)	Defluência (m³/s)
22/05	264	288
23/05	287	256
24/05	273	259

Igarapava

Data	Afluência (m³/s)	Defluência (m³/s)
22/05	328	387
23/05	327	310
24/05	296	288

Volta Grande

Data	Afluência (m³/s)	Defluência (m³/s)
22/05	510	442
23/05	383	406
24/05	333	310

Maribondo

Data	Afluência (m³/s)	Defluência (m³/s)	Volume Útil (%)	Cota (m)
22/05	966	923	70,54	442,46
23/05	864	607	70,96	442,52
24/05	934	634	71,45	442,59

Volume útil superior ou igual a 15%

Funil Grande

Data	Afluência (m³/s)	Defluência (m³/s)
22/05	186	182
23/05	213	233
24/05	153	165

Itutinga

Data	Afluência (m³/s)	Defluência (m³/s)
22/05	114	115
23/05	100	98
24/05	71	66

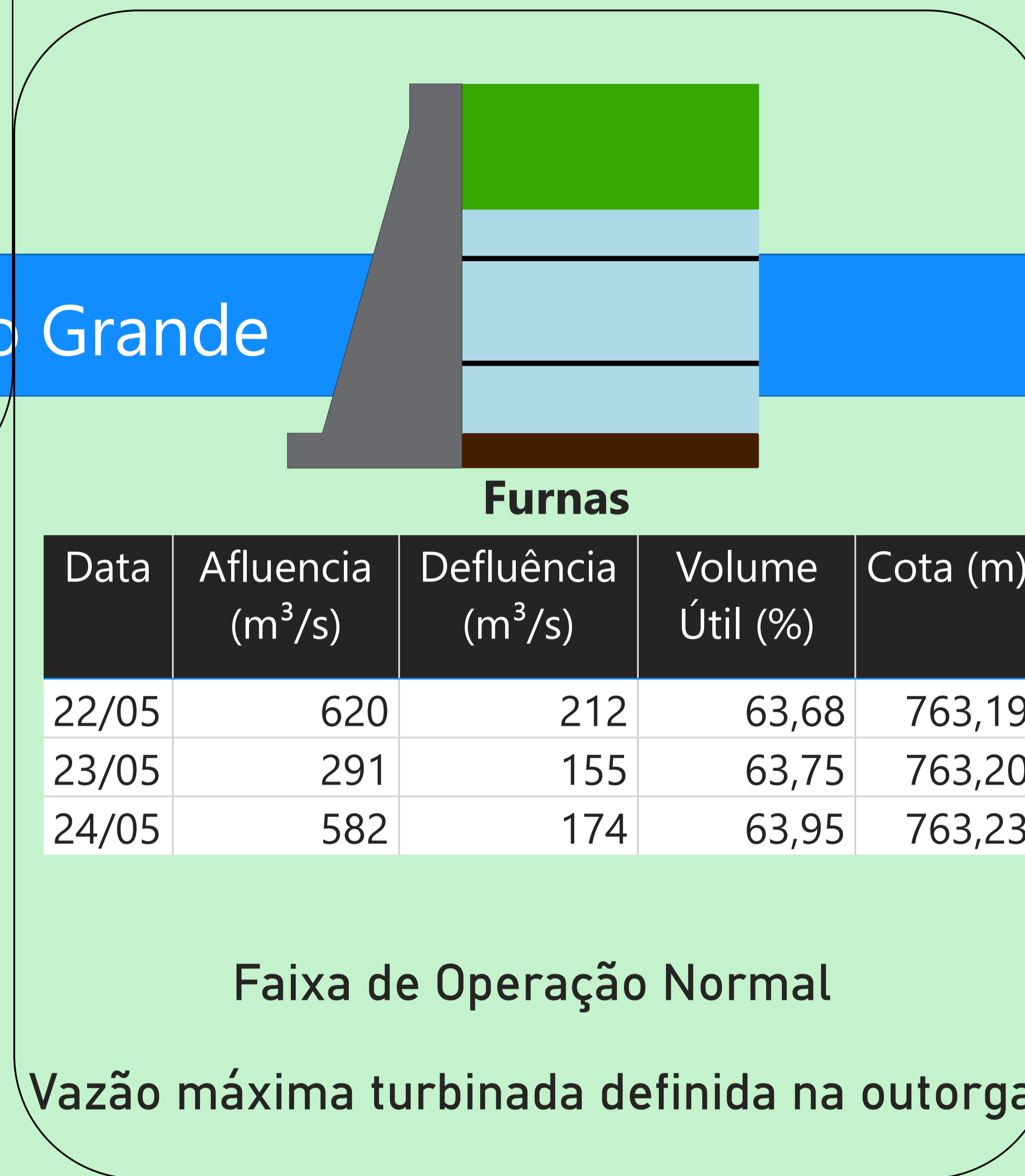

Rio Grande

Camargos

Data	Afluência (m³/s)	Defluência (m³/s)	Volume Útil (%)
22/05	83	115	99,15
23/05	74	98	98,84
24/05	69	69	98,84

Rio Grande

Volume útil superior ou igual a 15%

Água Vermelha

Data	Afluência (m³/s)	Defluência (m³/s)	Volume Útil (%)	Cota (m)
22/05	1.214	1.282	69,43	380,73
23/05	1.012	944	69,54	380,74
24/05	624	961	68,98	380,69

Data de Referência

24/05/2026

Período Seco

Rio Paranaíba

Rio Paraná

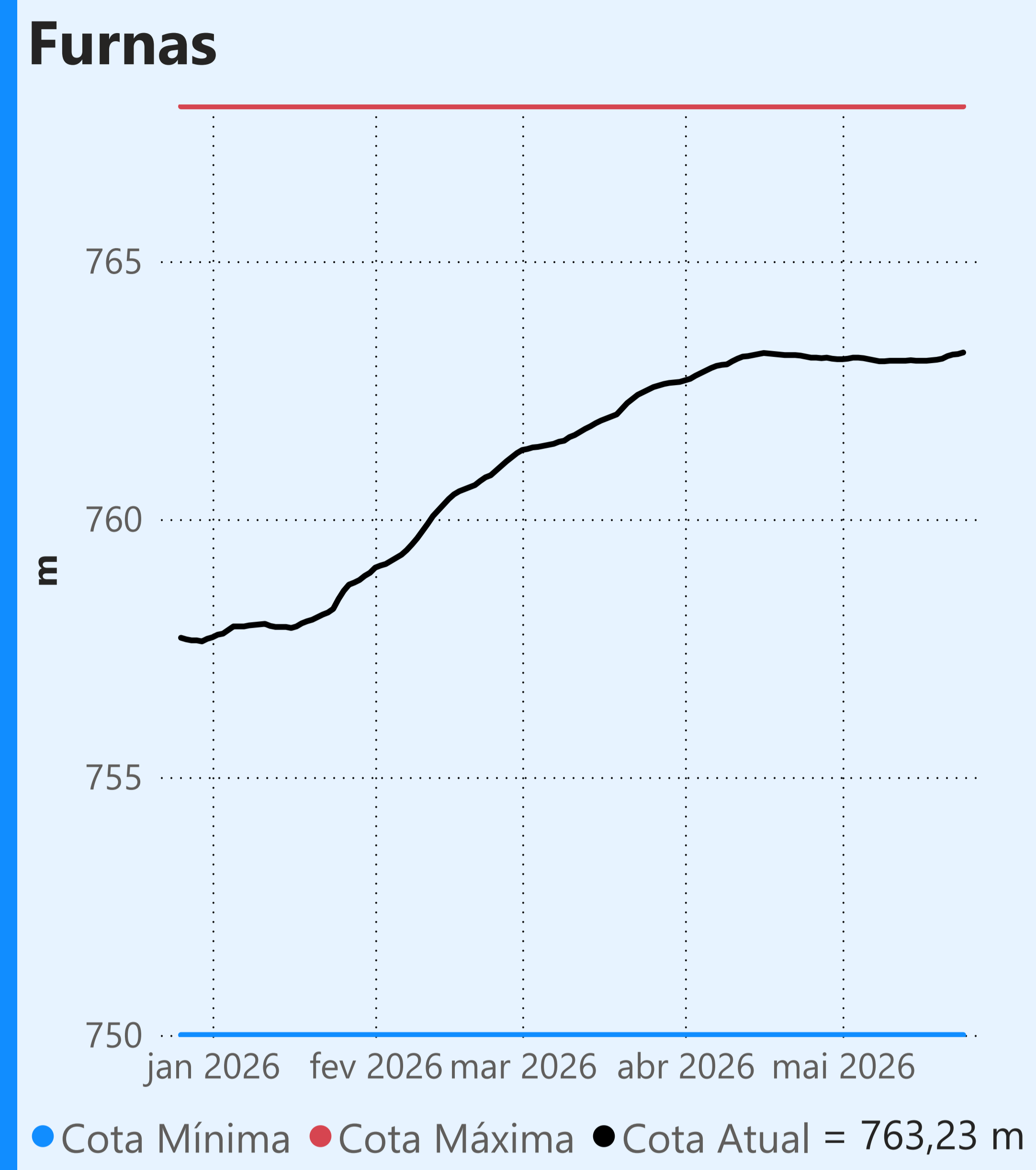

Faixa de Operação Normal

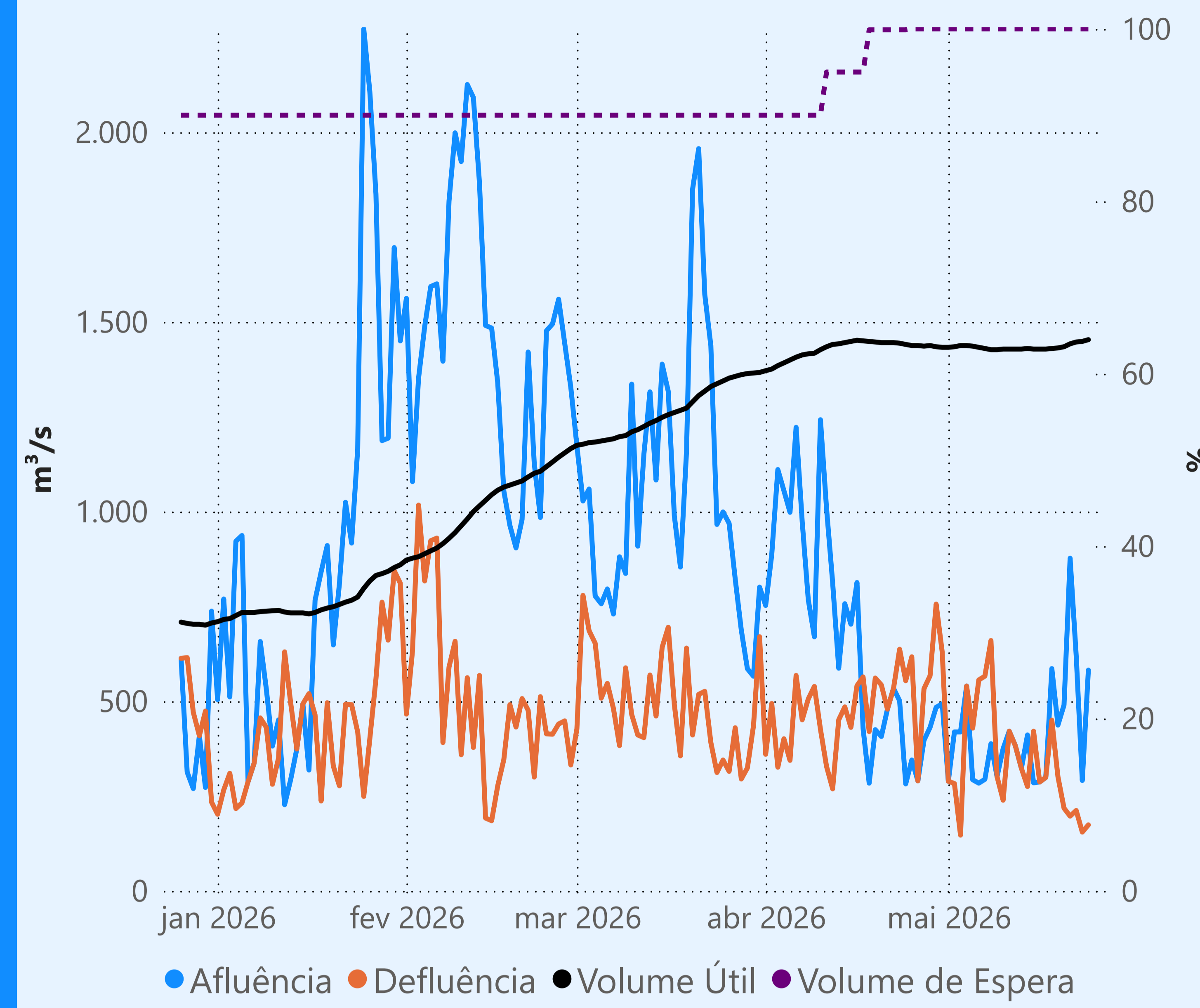

Vazão máxima turbinada definida na outorga

Vazão defluente média mensal (m³/s)

339
maio de 2026

Dia	Defluência	Dia	Defluência
1	289	16	287
2	283	17	299
3	147	18	450
4	540	19	301
5	429	20	218
6	556	21	197
7	566	22	212
8	660	23	155
9	301	24	174
10	239		
11	421		
12	383		
13	323		
14	275		
15	421		

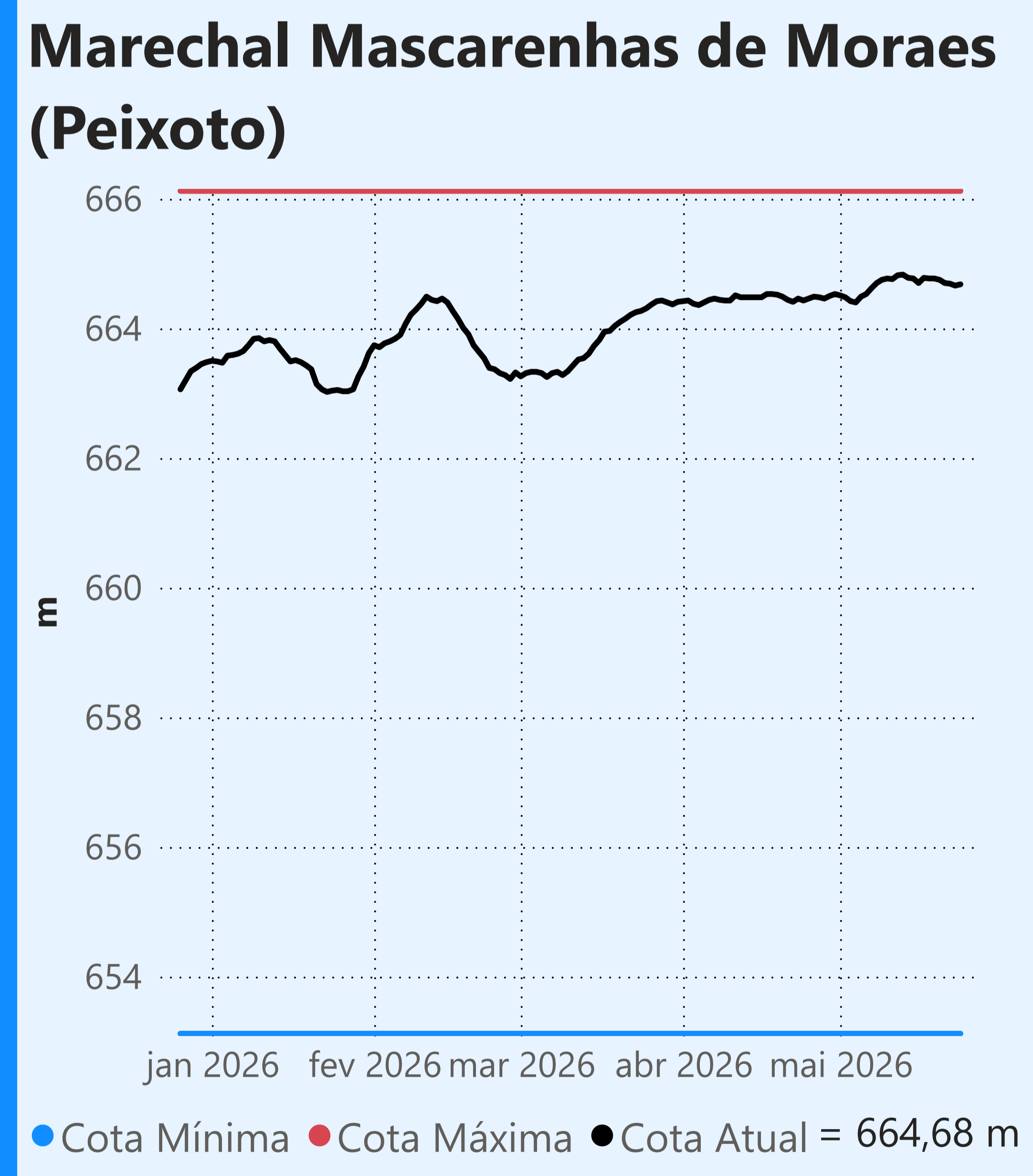
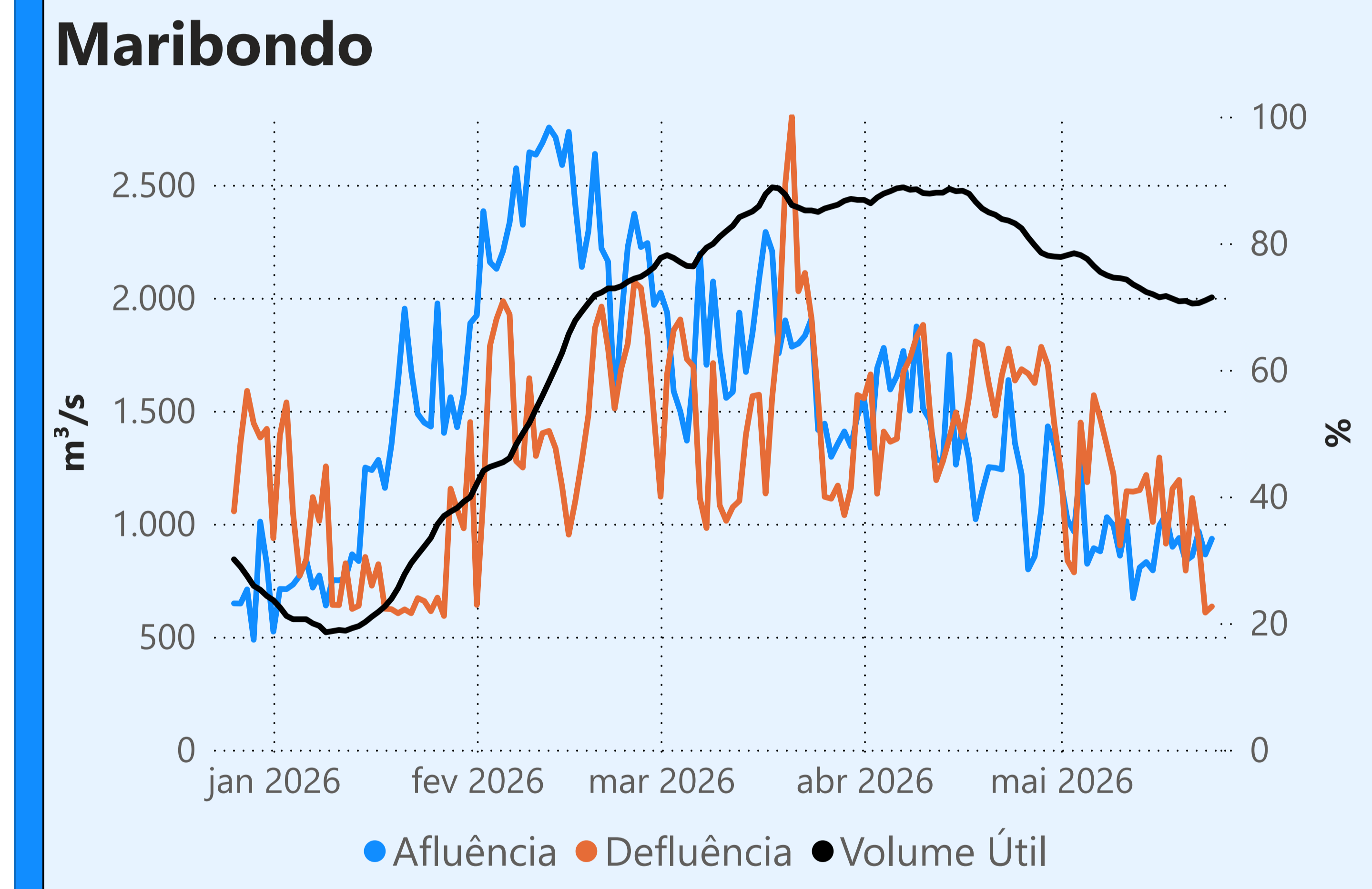
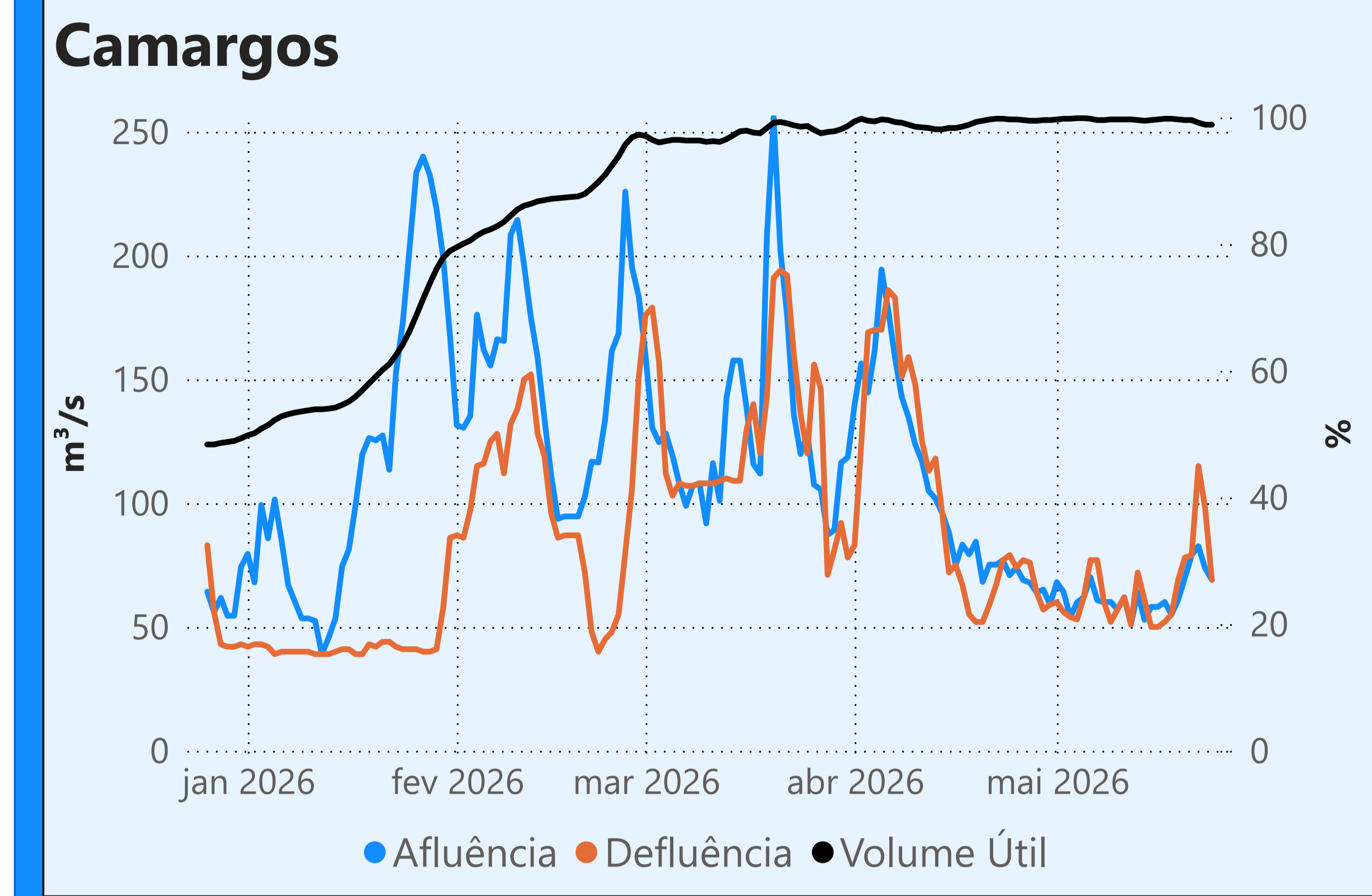

Faixa de Operação Normal

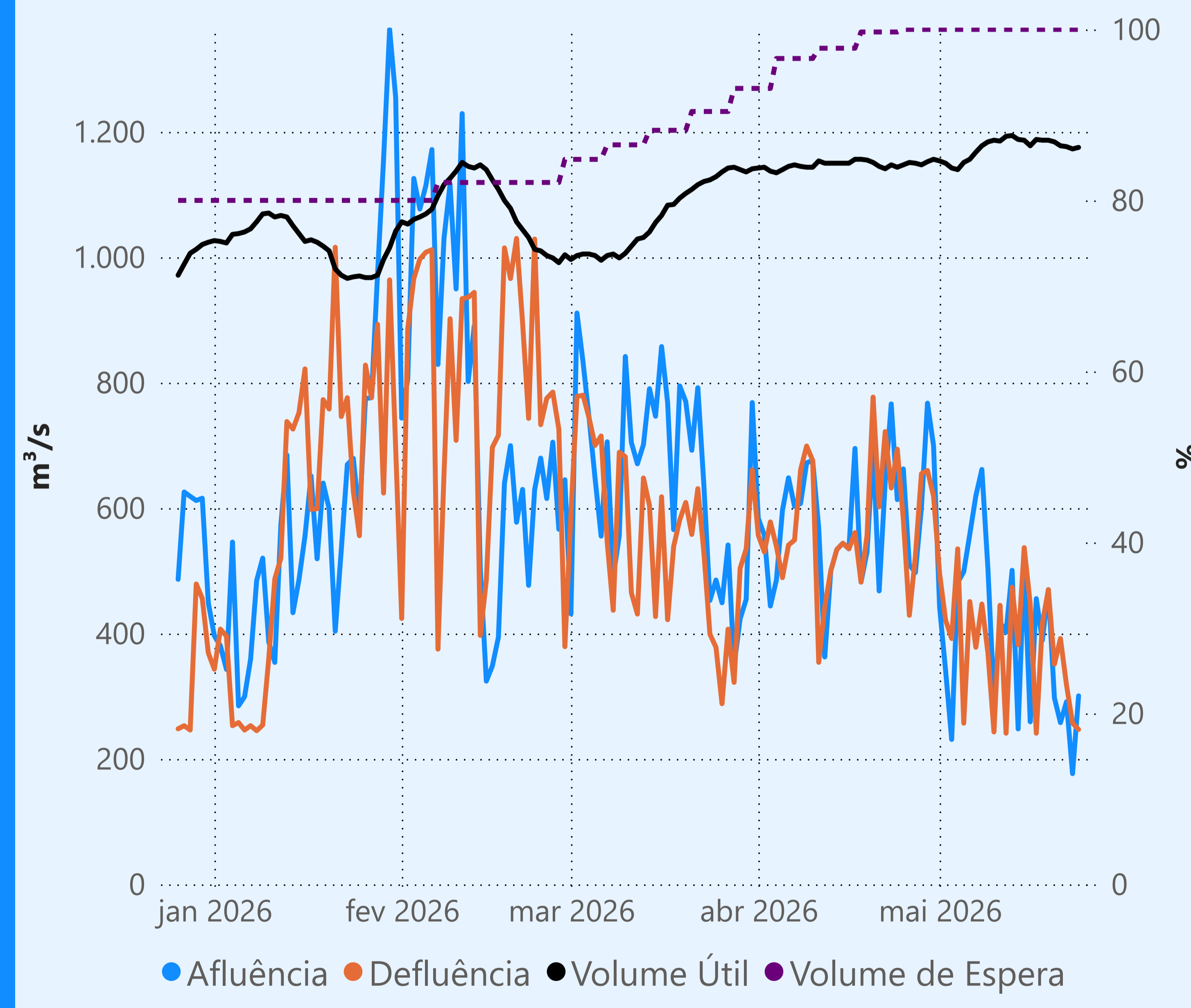

Sem restrição de vazão máxima defluente

Vazão defluente média mensal (m³/s)

384
maio de 2026

Dia	Defluência	Dia	Defluência
1	496	16	447
2	421	17	241
3	392	18	416
4	535	19	470
5	257	20	351
6	451	21	392
7	378	22	318
8	447	23	257
9	369	24	247
10	243		
11	445		
12	241		
13	474		
14	382		
15	537		

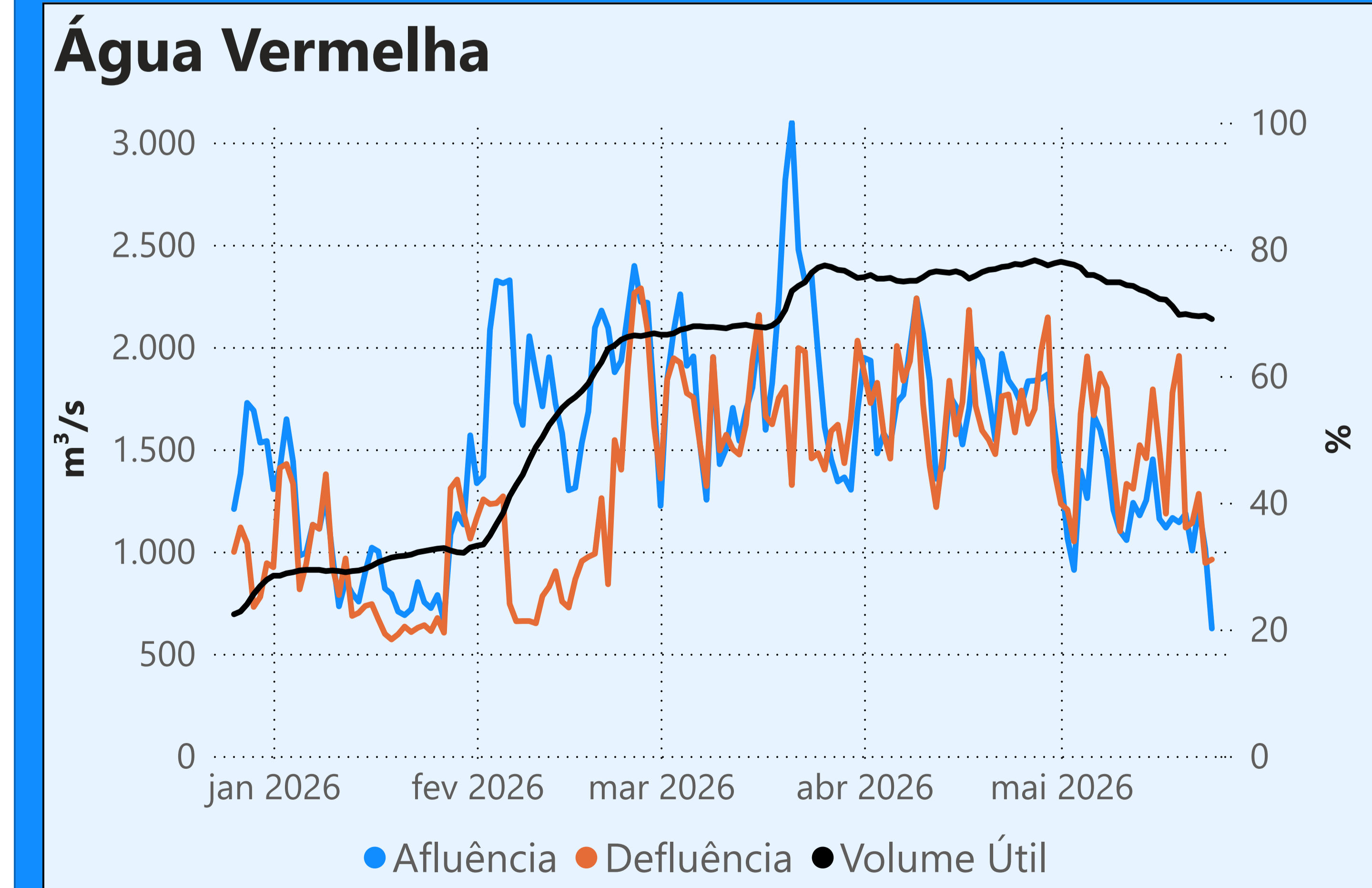

Saiba mais sobre as condições de operação do Sistema Hídrico do Rio Paranaíba na [Resolução 194/2024](#)

Cachoeira Dourada

Data	Afluência (m³/s)	Defluência (m³/s)
22/05	408	469
23/05	799	637
24/05	303	295

Faixa de Operação Normal
Vazão defluente máxima média diária igual à vazão máxima turbinada

Itumbiara

Data	Afluência (m³/s)	Defluência (m³/s)	Volume Útil (%)	Cota (m)
22/05	639	393	85,50	517,56
23/05	418	910	85,16	517,50
24/05	622	376	85,33	517,53

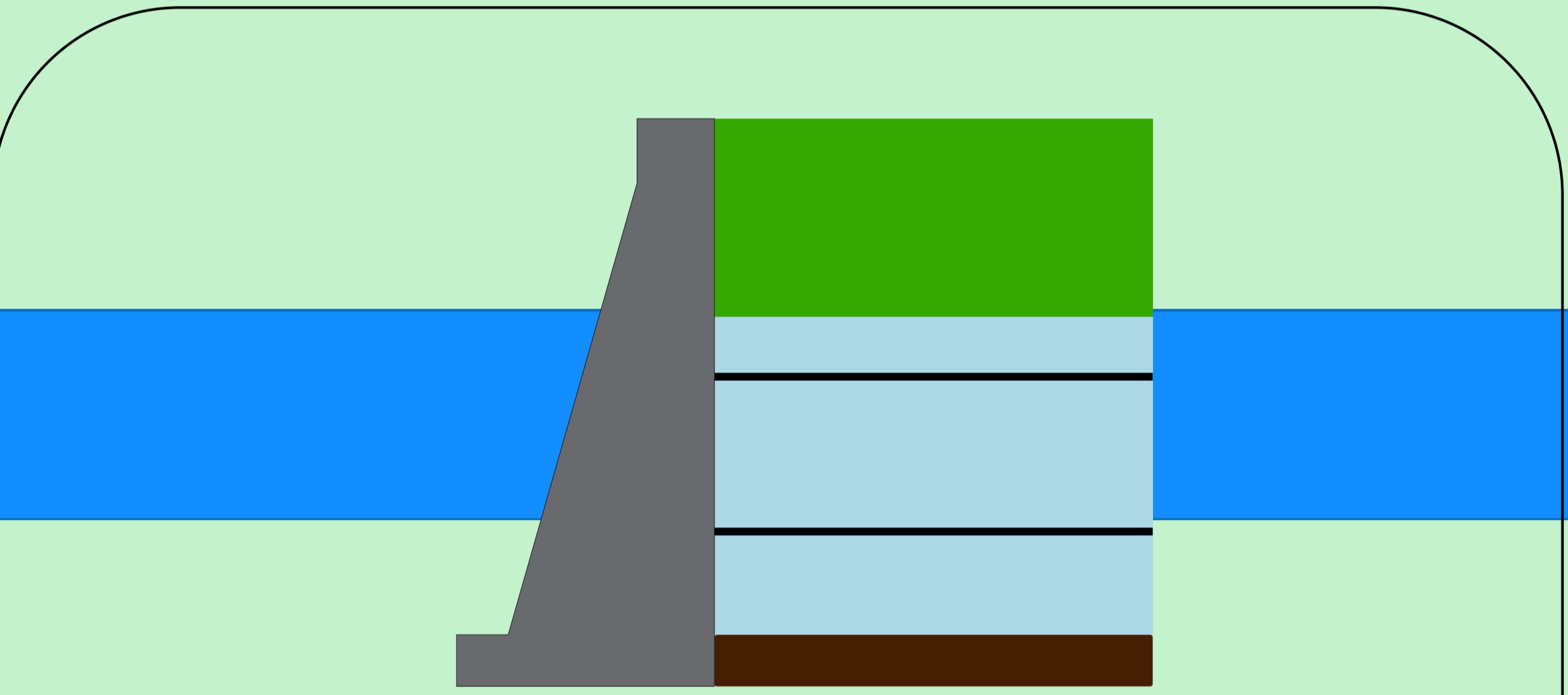

Theodomiro Carneiro Santiago (Emborecação)

Data	Afluência (m³/s)	Defluência (m³/s)	Volume Útil (%)	Cota (m)
22/05	258	141	61,54	648,50
23/05	223	144	61,59	648,52
24/05	215	136	61,64	648,54

Faixa de Operação Normal
Vazão defluente máxima média diária igual à vazão máxima turbinada

Volume útil superior ou igual a 15%

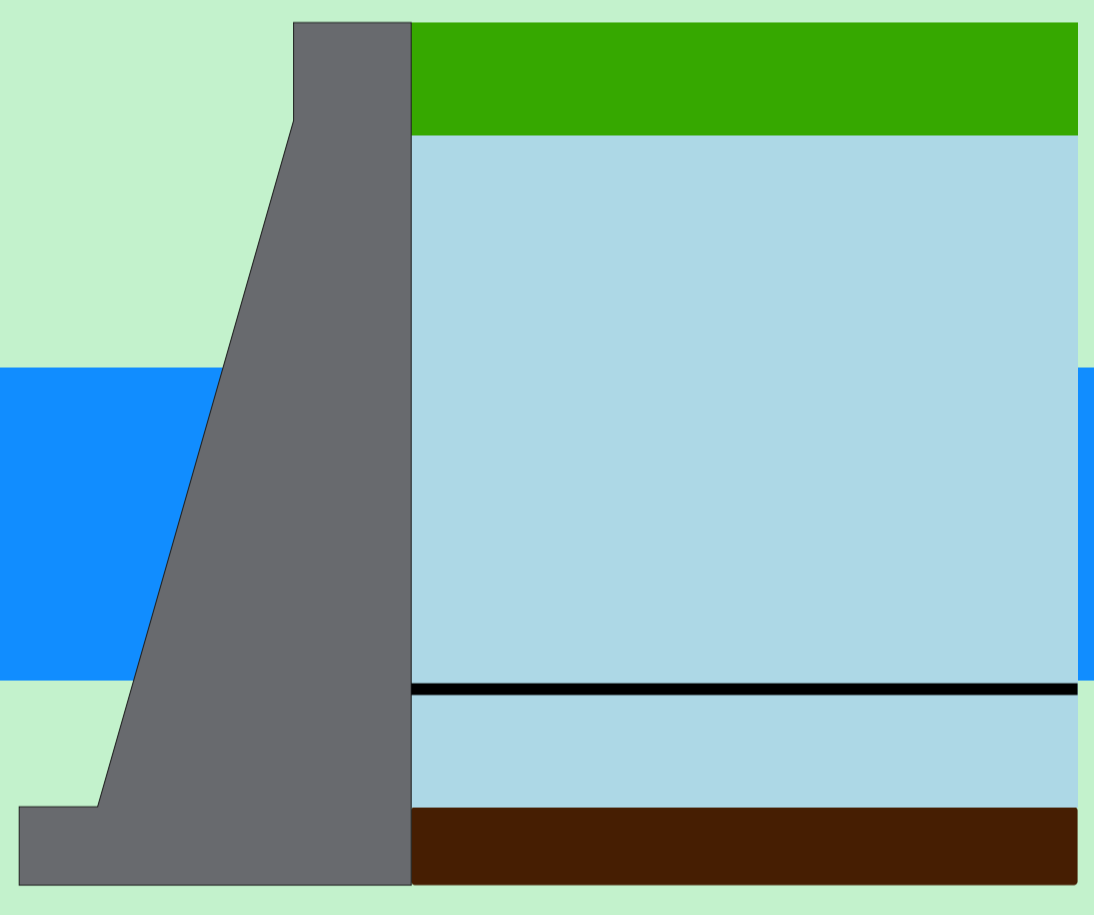

São Simão

Data	Afluência (m³/s)	Defluência (m³/s)	Volume Útil (%)	Cota (m)
22/05	1.336	1.660	86,23	399,75
23/05	961	1.285	85,72	399,70
24/05	1.077	1.142	85,62	399,69

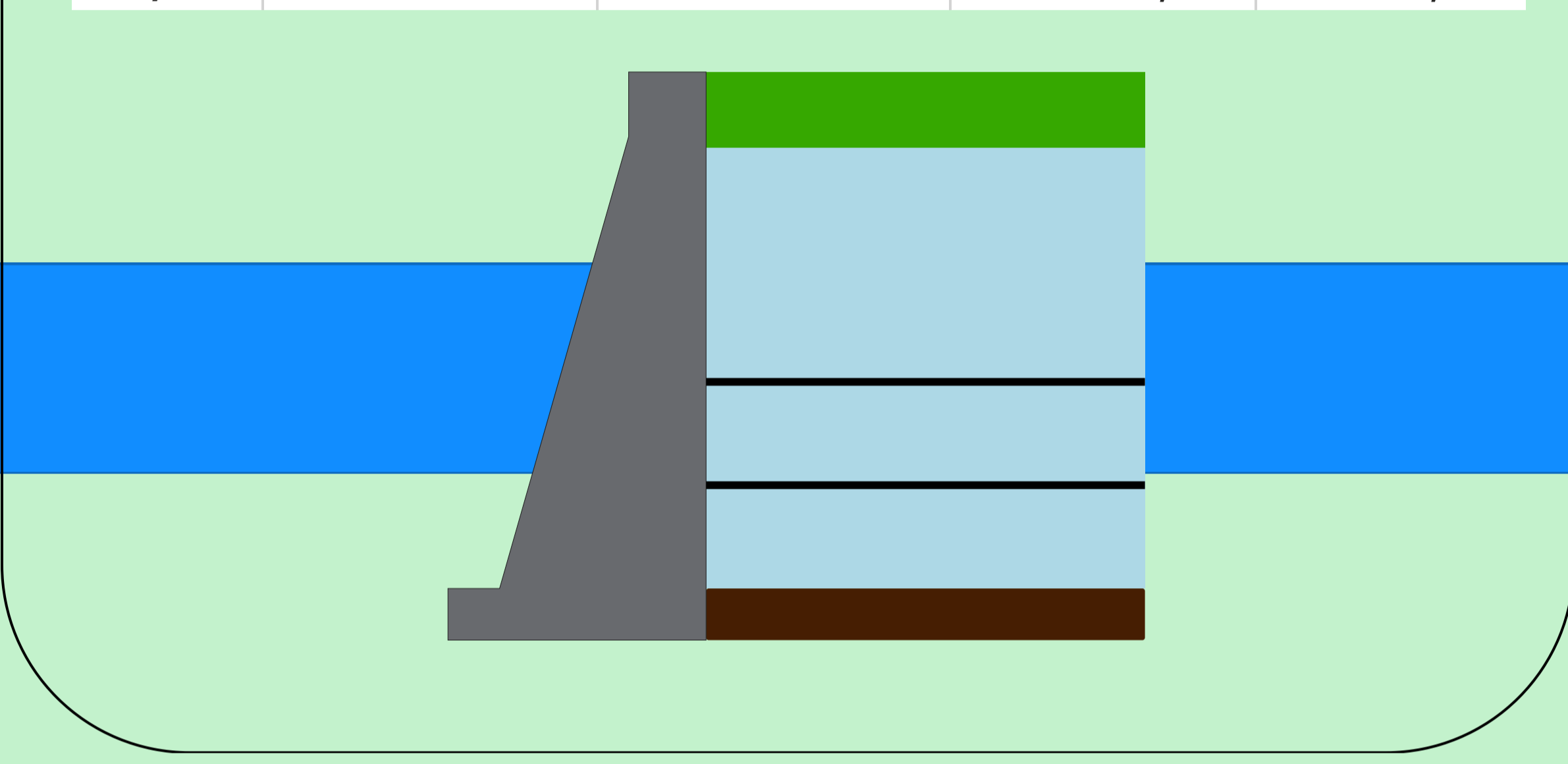

Rio Paranaíba

Rio Grande

Data de Referência
24/05/2026
Período Seco

Saiba mais sobre os termos técnicos da operação dos reservatórios no [Glossário do Sistema de Acompanhamento de Reservatórios - SAR da ANA](#)

Superintendência de Operações e Eventos Críticos
Coordenação de Operação de Reservatórios e Sistemas Hídricos

Fonte: ONS
*Dados consistidos sujeitos a novas revisões

Theodomiro Carneiro Santiago (Emborcação)

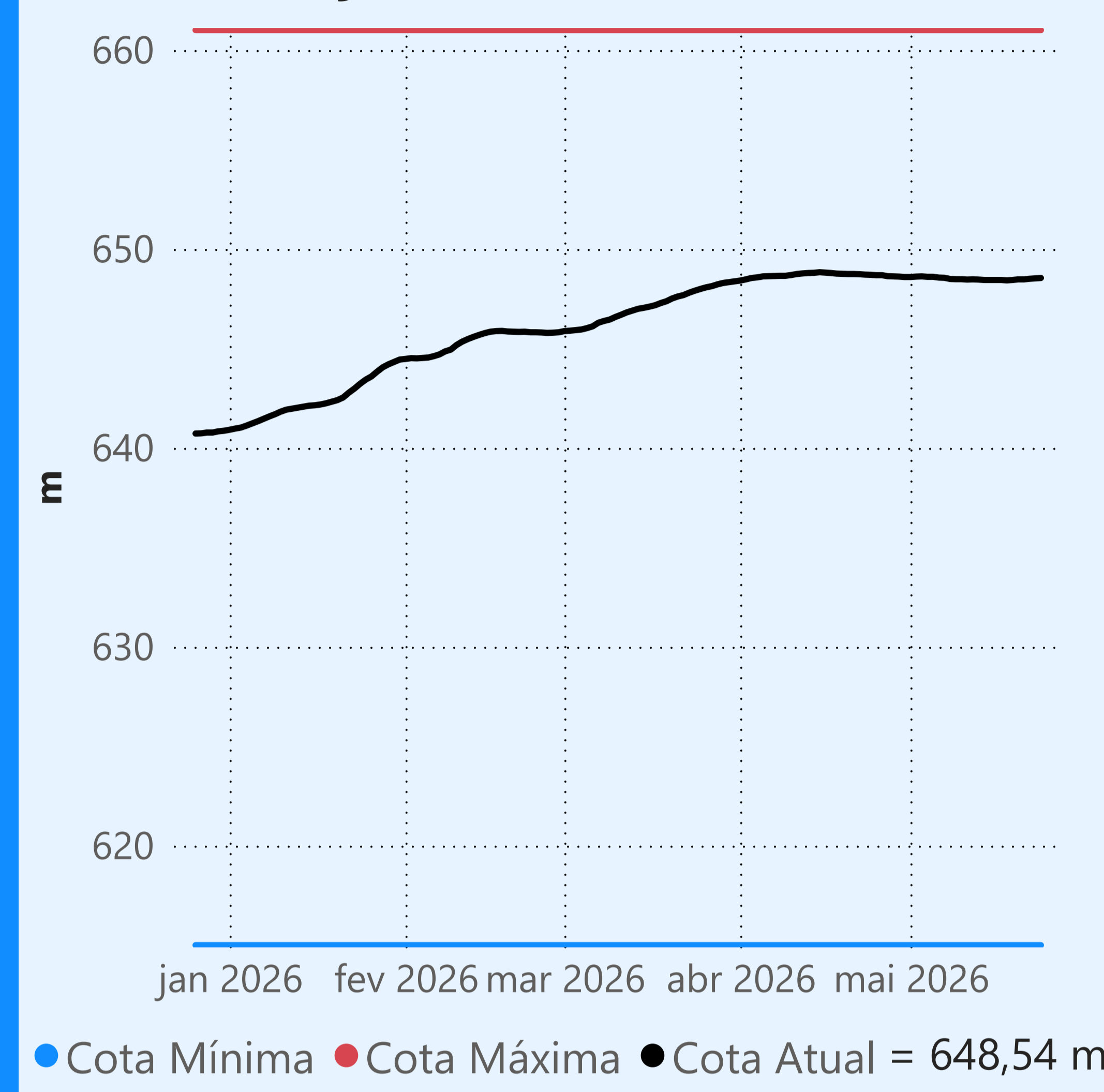

Faixa de Operação Normal

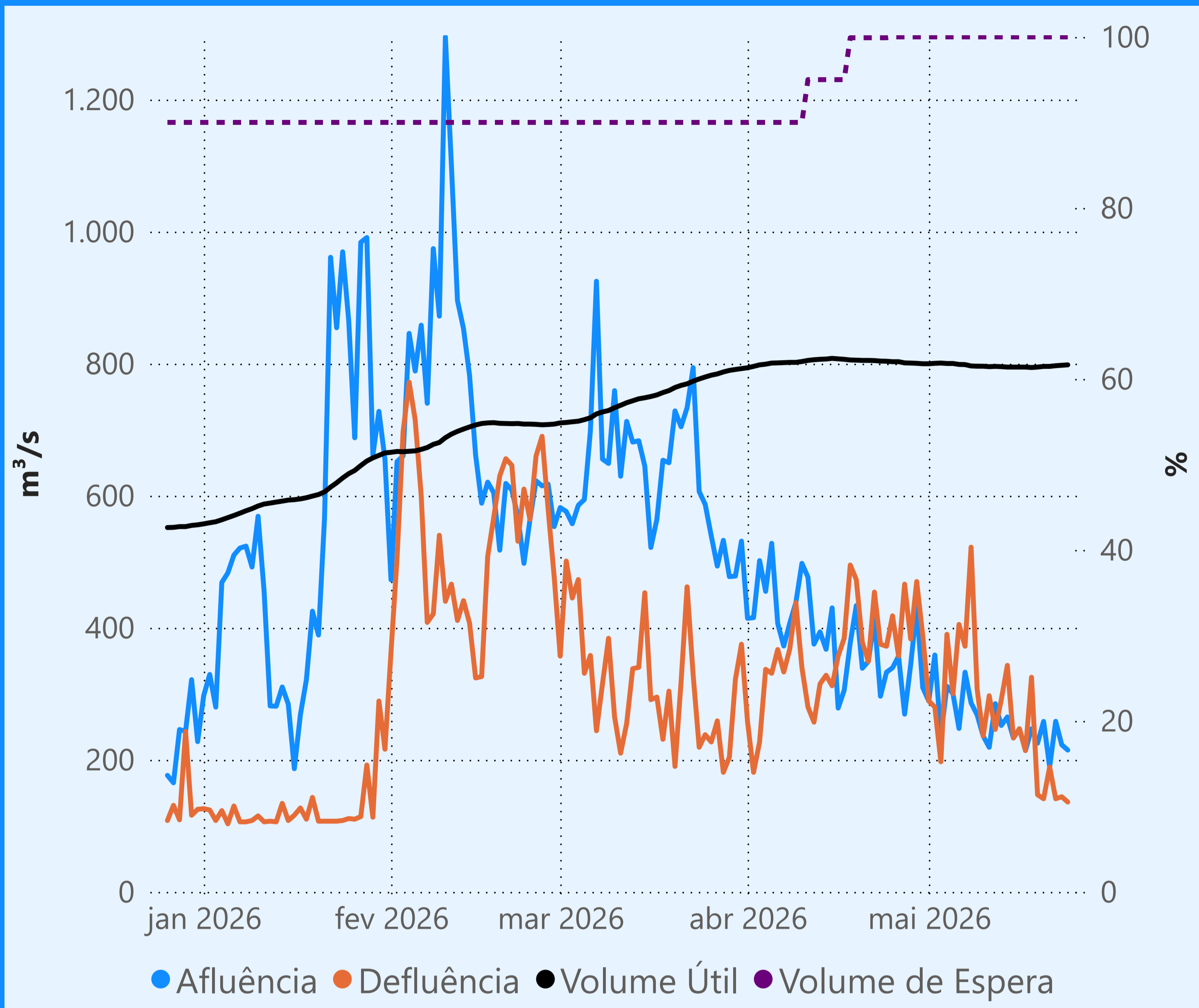

Vazão defluente máxima média diária igual à vazão máxima turbinada

Vazão defluente média mensal (m³/s)

266
maio de 2026

Dia	Defluência	Dia	Defluência
1	289	16	247
2	280	17	214
3	197	18	325
4	390	19	147
5	300	20	141
6	405	21	189
7	372	22	141
8	522	23	144
9	307	24	136
10	236		
11	297		
12	246		
13	291		
14	343		
15	233		

Cachoeira Dourada

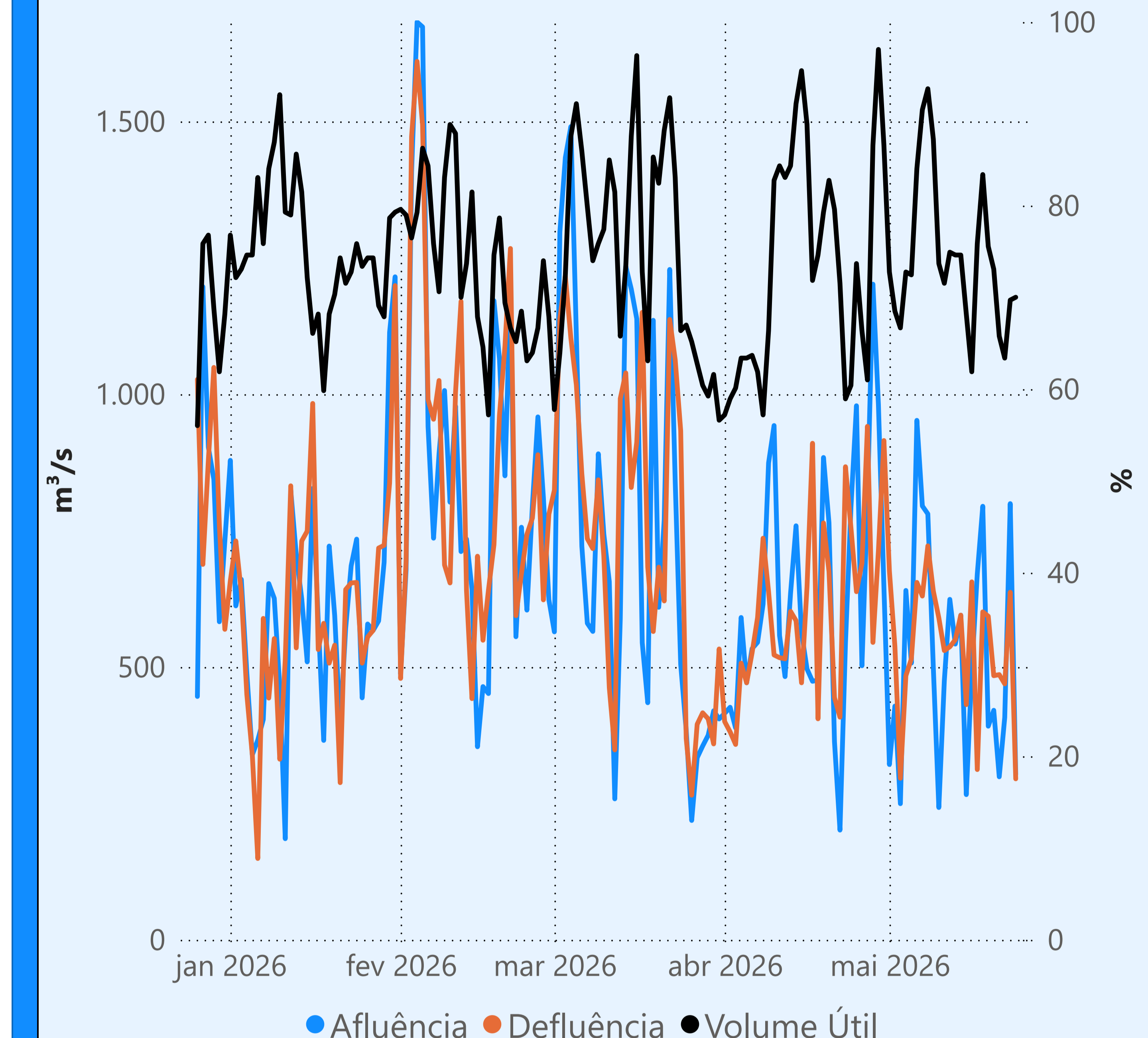

Itumbiara

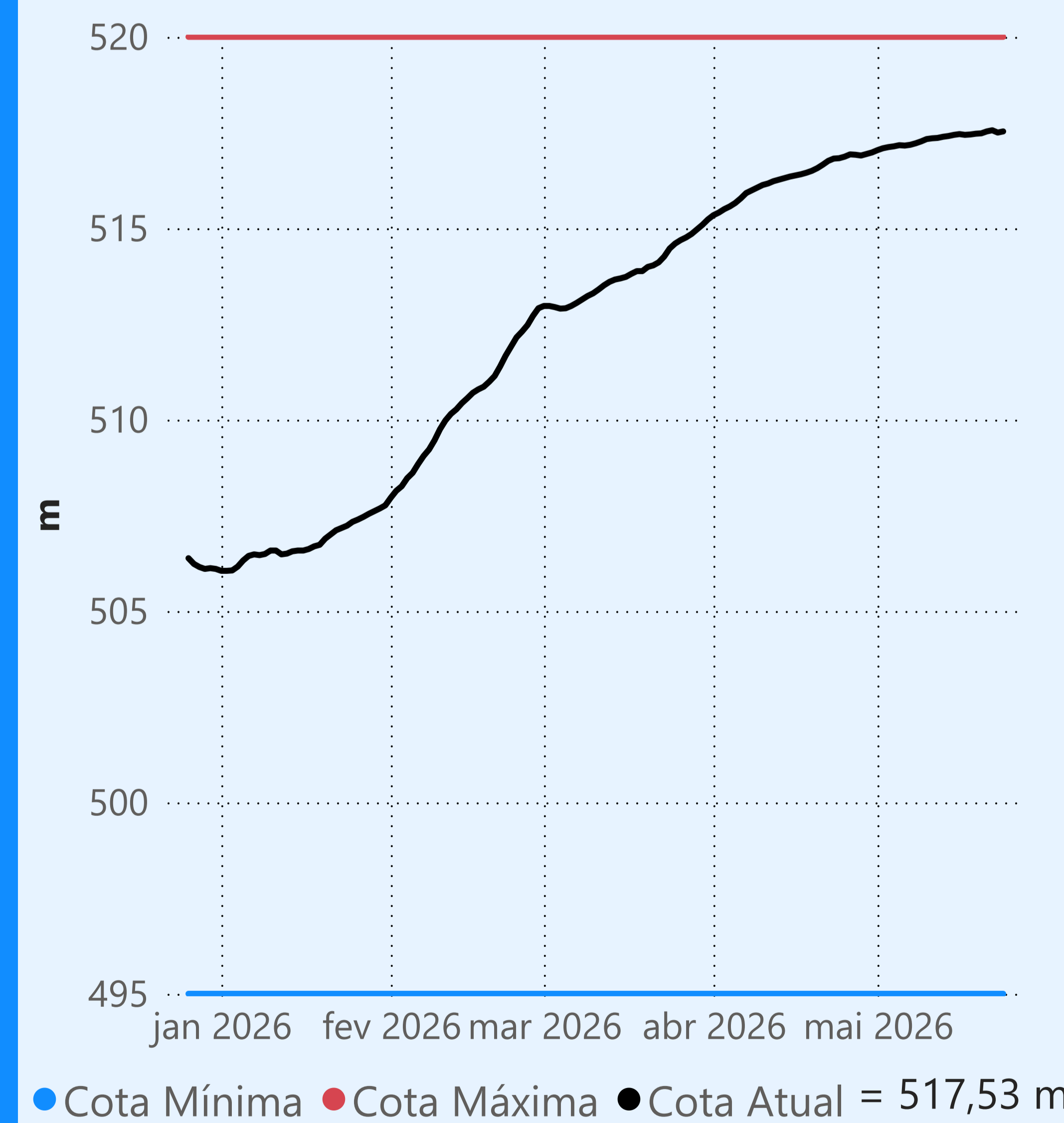

Faixa de Operação Normal

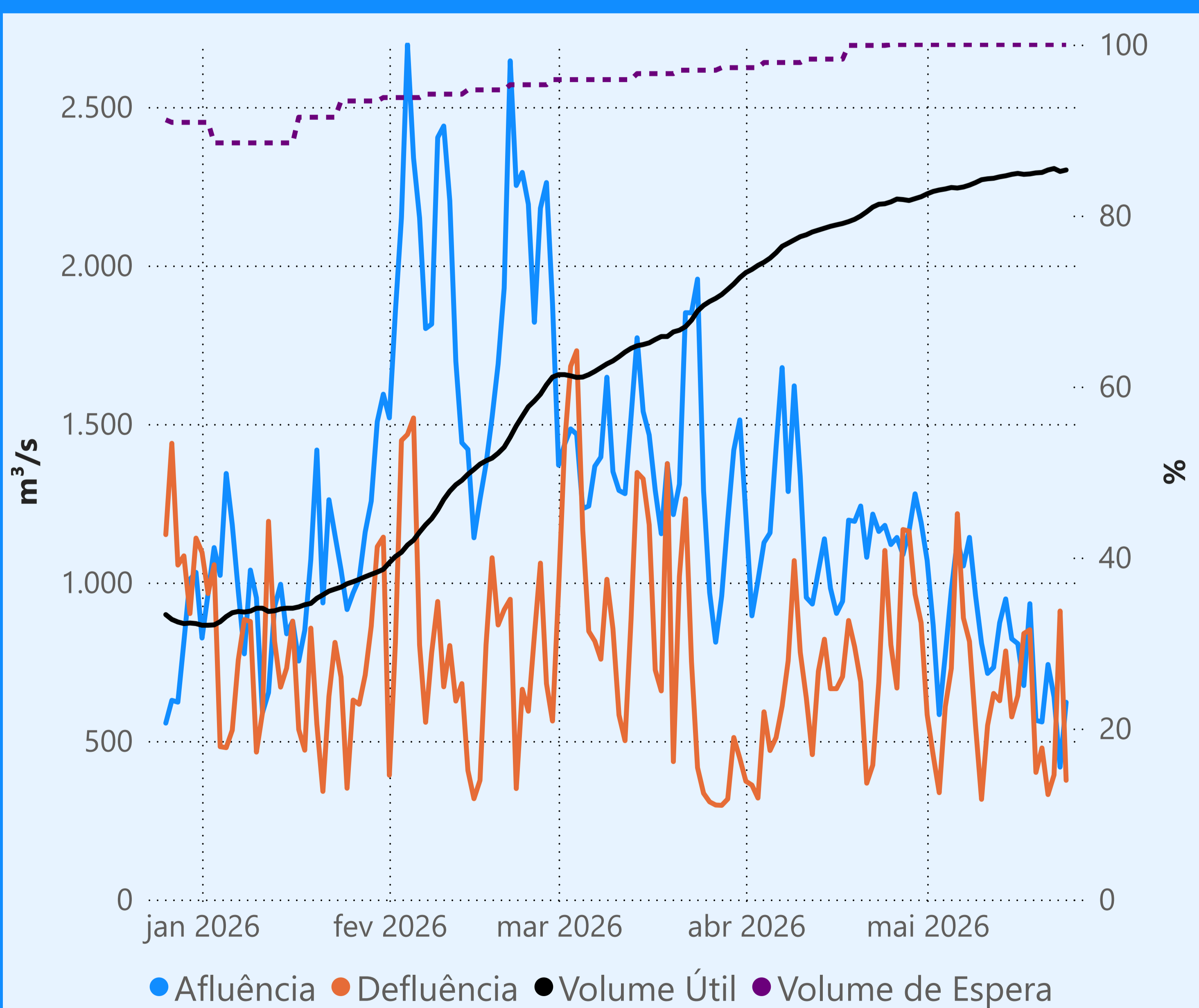

Vazão defluente máxima média diária igual à vazão máxima turbinada

Vazão defluente média mensal (m³/s)

621
maio de 2026

Dia	Defluência	Dia	Defluência
1	583	16	643
2	455	17	839
3	337	18	851
4	608	19	401
5	729	20	478
6	1.217	21	331
7	888	22	393
8	814	23	910
9	550	24	376
10	316		
11	549		
12	650		
13	627		
14	784		
15	576		

São Simão

