

Saiba mais sobre as condições de operação do Sistema Hídrico do Rio Grande na [Resolução 193/2024](#)

Faixa de Operação Normal

Sem restrição de vazão máxima defluente

Marechal Mascarenhas de Moraes (Peixoto)

Data	Afluência (m³/s)	Defluência (m³/s)	Volume Útil (%)	Cota (m)
18/05	389	416	87,04	664,77
19/05	470	470	87,04	664,77
20/05	297	351	86,85	664,75

Luiz Carlos Barreto de Carvalho

Data	Afluência (m³/s)	Defluência (m³/s)
18/05	423	418
19/05	465	445
20/05	361	300

Jaguara

Data	Afluência (m³/s)	Defluência (m³/s)
18/05	440	437
19/05	452	421
20/05	318	283

Igarapava

Data	Afluência (m³/s)	Defluência (m³/s)
18/05	515	473
19/05	502	506
20/05	341	383

Volta Grande

Data	Afluência (m³/s)	Defluência (m³/s)
18/05	484	484
19/05	581	604
20/05	423	583

Maribondo

Data	Afluência (m³/s)	Defluência (m³/s)	Volume Útil (%)	Cota (m)
18/05	898	1.155	71,24	442,56
19/05	937	1.194	70,82	442,50
20/05	836	793	70,89	442,51

Volume útil superior ou igual a 15%

Funil Grande

Data	Afluência (m³/s)	Defluência (m³/s)
18/05	130	142
19/05	138	126
20/05	166	134

Itutinga

Data	Afluência (m³/s)	Defluência (m³/s)
18/05	55	52
19/05	69	72
20/05	78	79

Furnas

Data	Afluência (m³/s)	Defluência (m³/s)	Volume Útil (%)	Cota (m)
18/05	586	450	62,93	763,08
19/05	437	301	62,99	763,09
20/05	490	218	63,13	763,11

Camargos

Data	Afluência (m³/s)	Defluência (m³/s)	Volume Útil (%)
18/05	55	55	99,78
19/05	61	69	99,67
20/05	70	78	99,57

Faixa de Operação Normal

Vazão máxima turbinada definida na outorga

Data de Referência

20/05/2026

Período Seco

Rio Paranaíba

Rio Paraná

Rio Grande

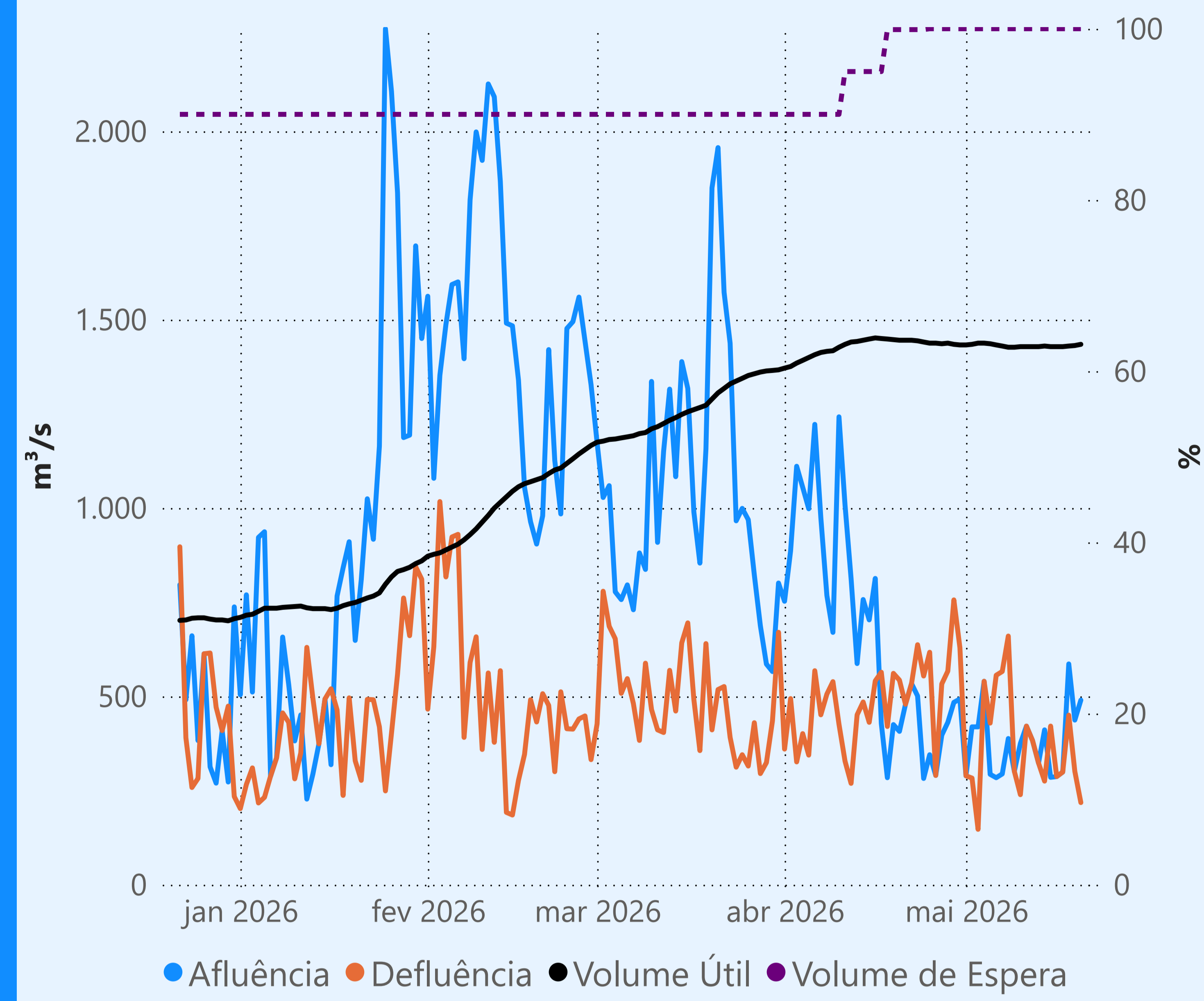
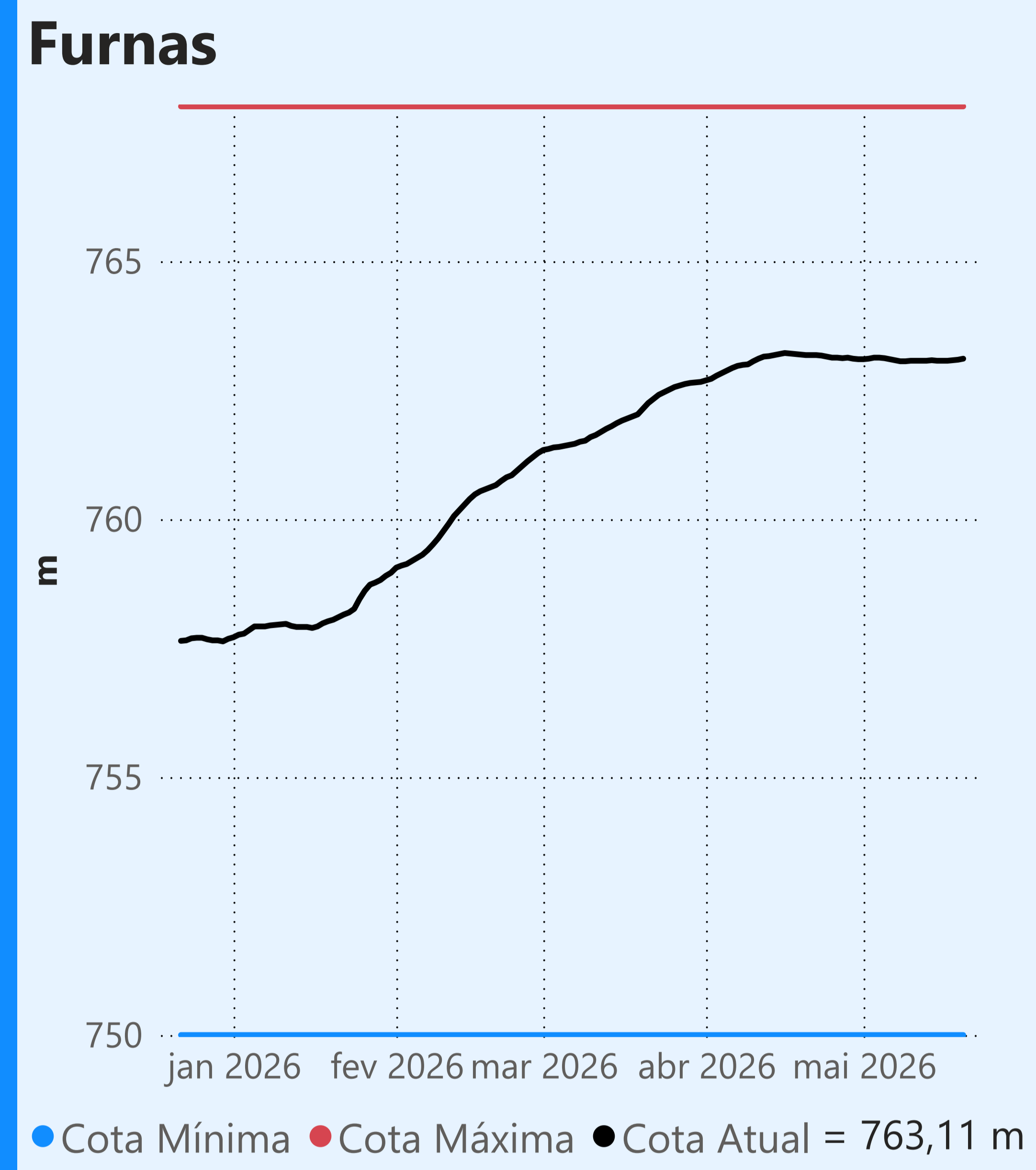

Vazão defluente média mensal (m³/s)

369
maio de 2026

Dia	Defluência	Dia	Defluência
1	289	16	287
2	283	17	299
3	147	18	450
4	540	19	301
5	429	20	218
6	556		
7	566		
8	660		
9	301		
10	239		
11	421		
12	383		
13	323		
14	275		
15	421		

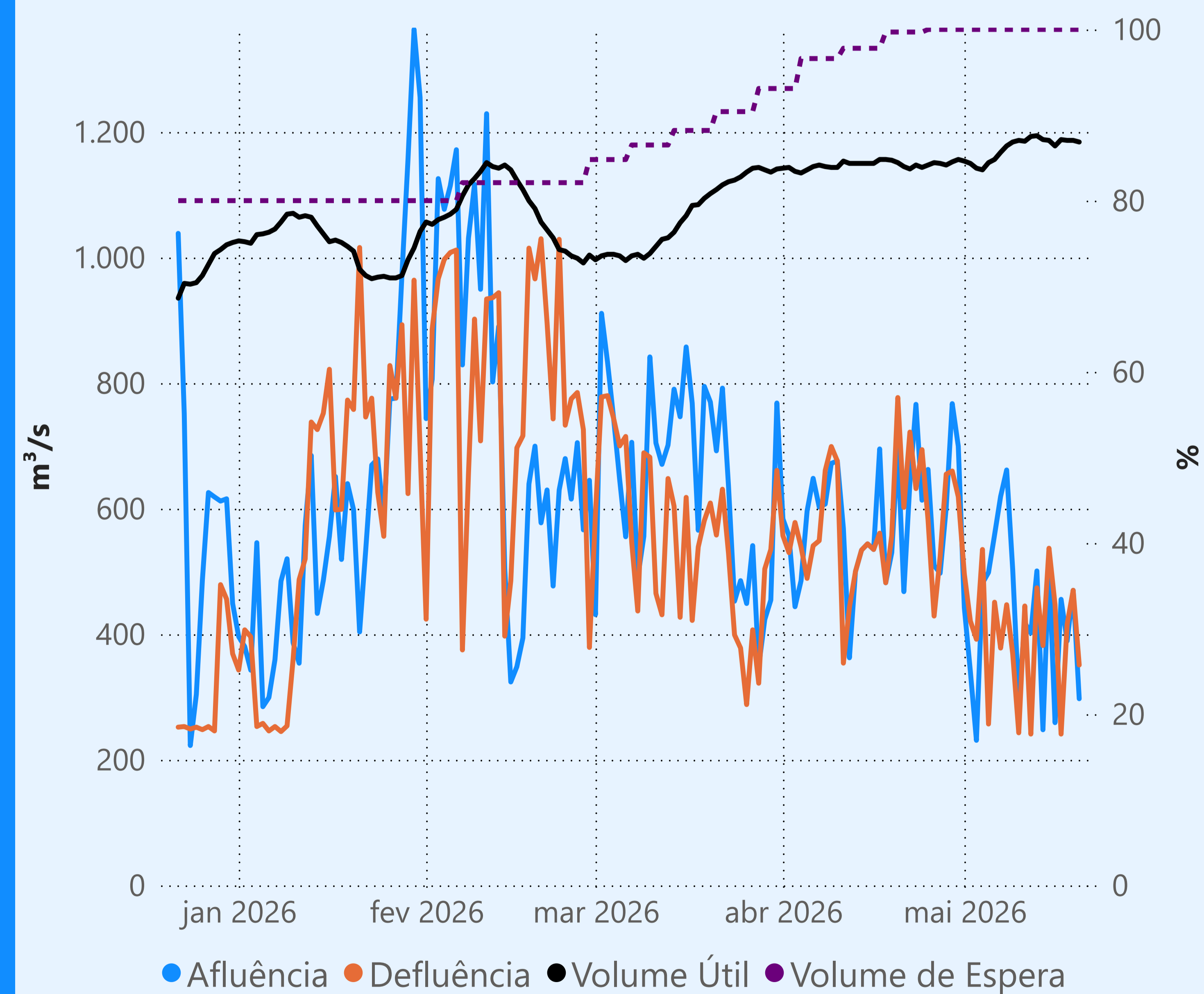
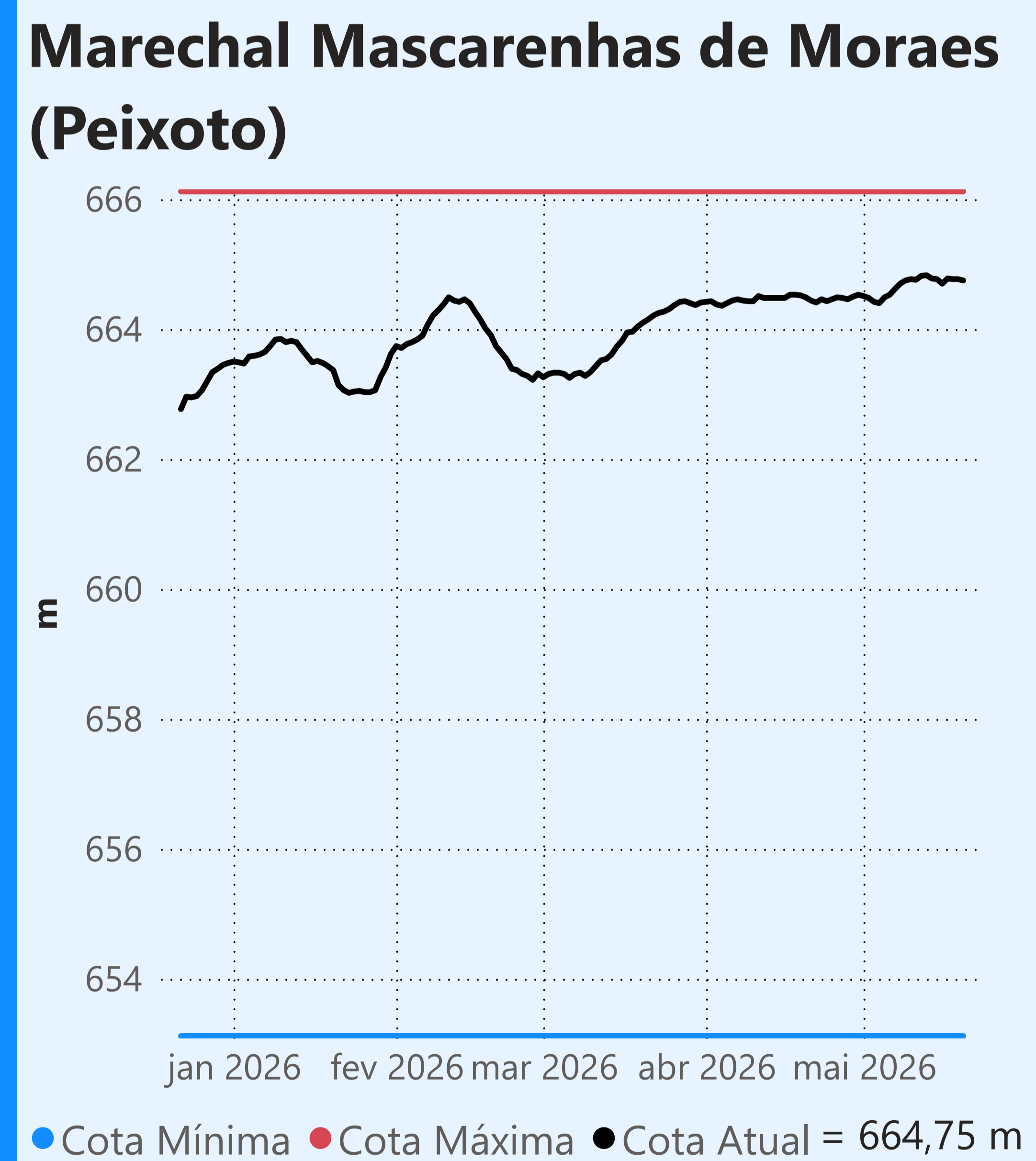
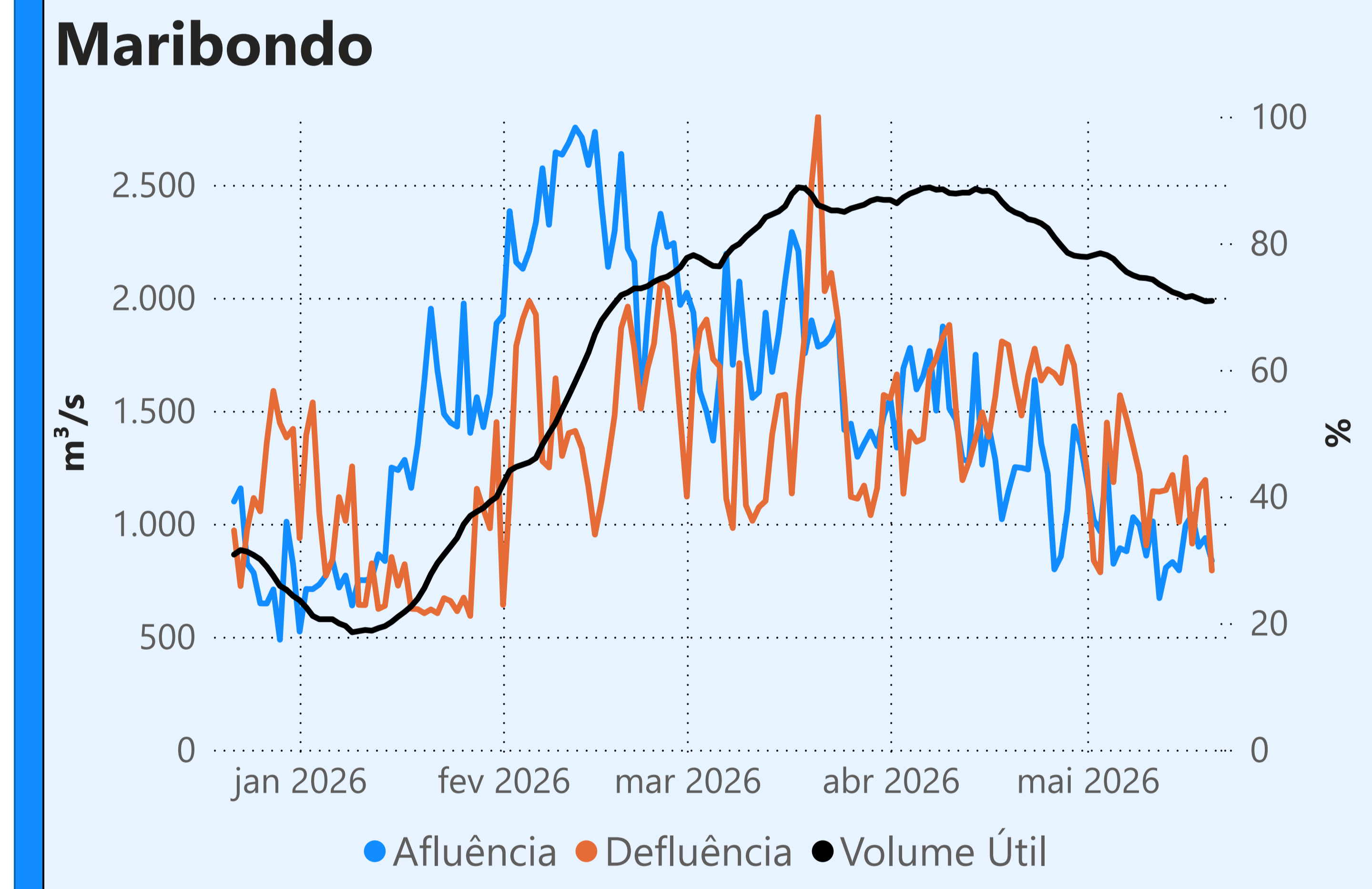
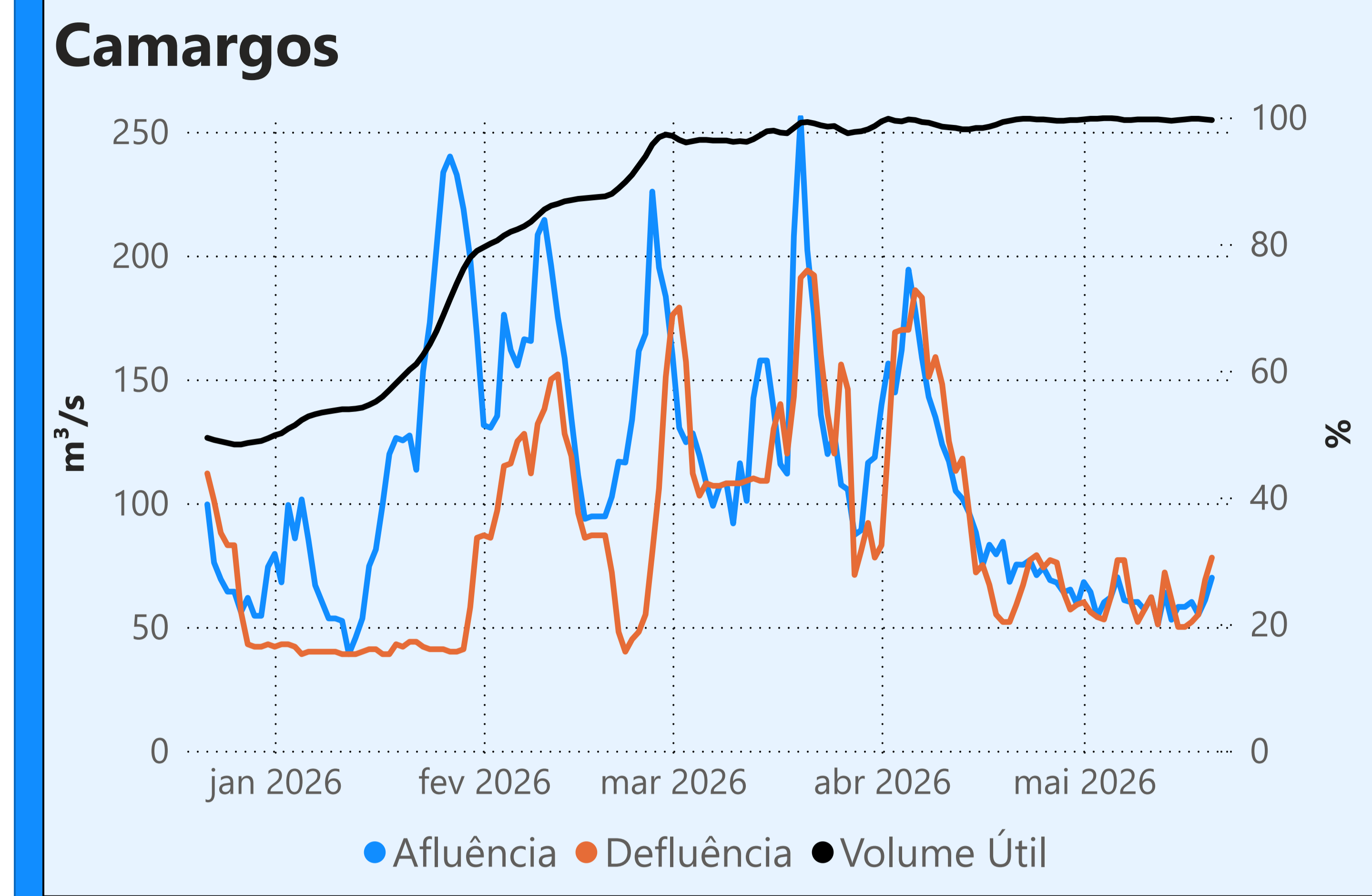

Vazão defluente média mensal (m³/s)

400
maio de 2026

Dia	Defluência	Dia	Defluência
1	496	16	447
2	421	17	241
3	392	18	416
4	535	19	470
5	257	20	351
6	451		
7	378		
8	447		
9	369		
10	243		
11	445		
12	241		
13	474		
14	382		
15	537		

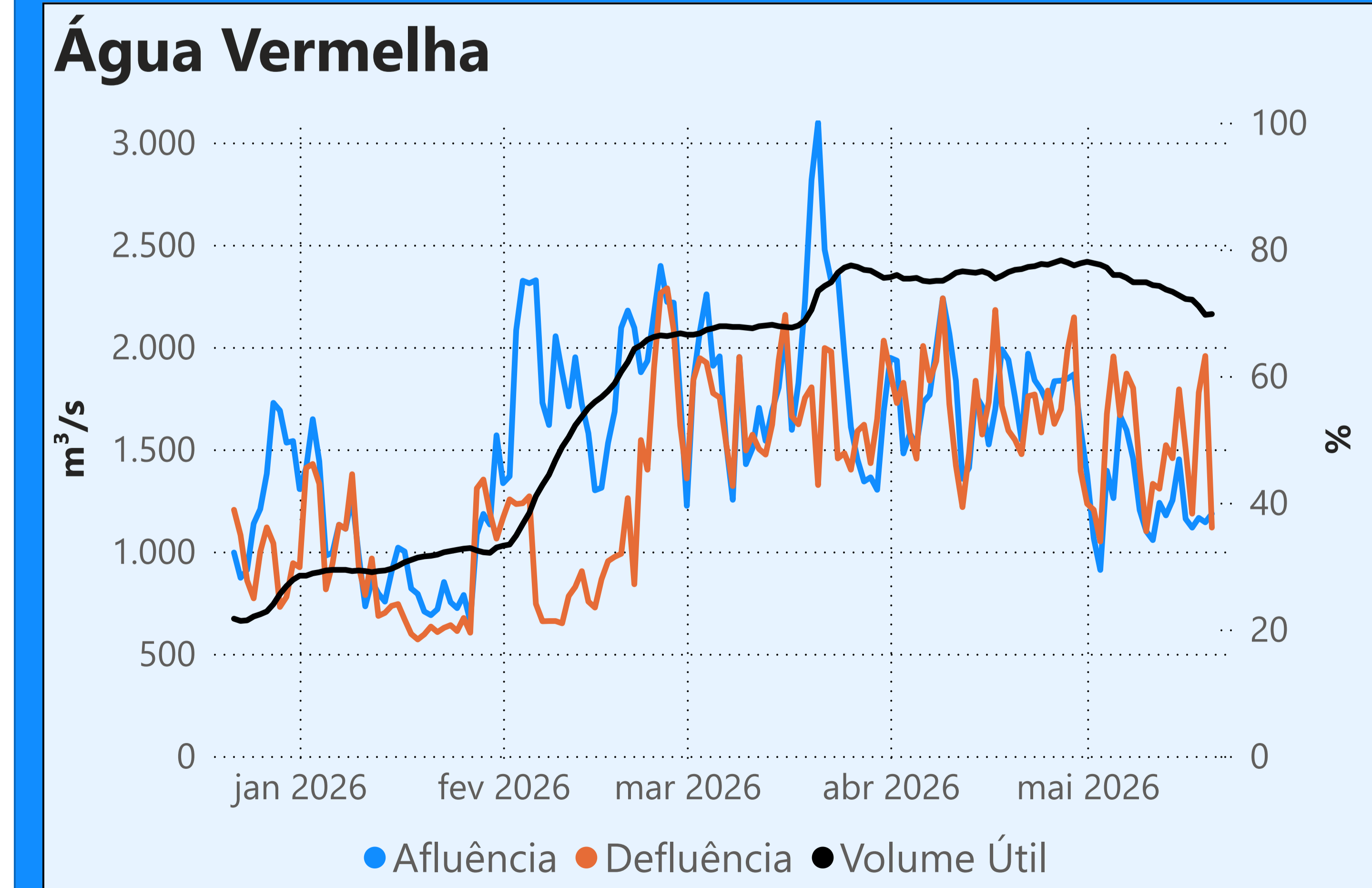

Faixa de Operação Normal

Sem restrição de vazão máxima defluente

Saiba mais sobre os termos técnicos da operação dos reservatórios no [Glossário do Sistema de Acompanhamento de Reservatórios - SAR da ANA](#)

Superintendência de Operações e Eventos Críticos
Coordenação de Operação de Reservatórios e Sistemas Hídricos

Fonte: ONS
*Dados consistidos sujeitos a novas revisões

Saiba mais sobre as condições de operação do Sistema Hídrico do Rio Paranaíba na [Resolução 194/2024](#)

Cachoeira Dourada

Data	Afluência (m³/s)	Defluência (m³/s)
18/05	795	601
19/05	392	593
20/05	421	484

Faixa de Operação Normal
Vazão defluente máxima média diária igual à vazão máxima turbinada

Itumbiara

Data	Afluência (m³/s)	Defluência (m³/s)	Volume Útil (%)	Cota (m)
18/05	933	851	84,87	517,45
19/05	565	401	84,99	517,47
20/05	560	478	85,04	517,48

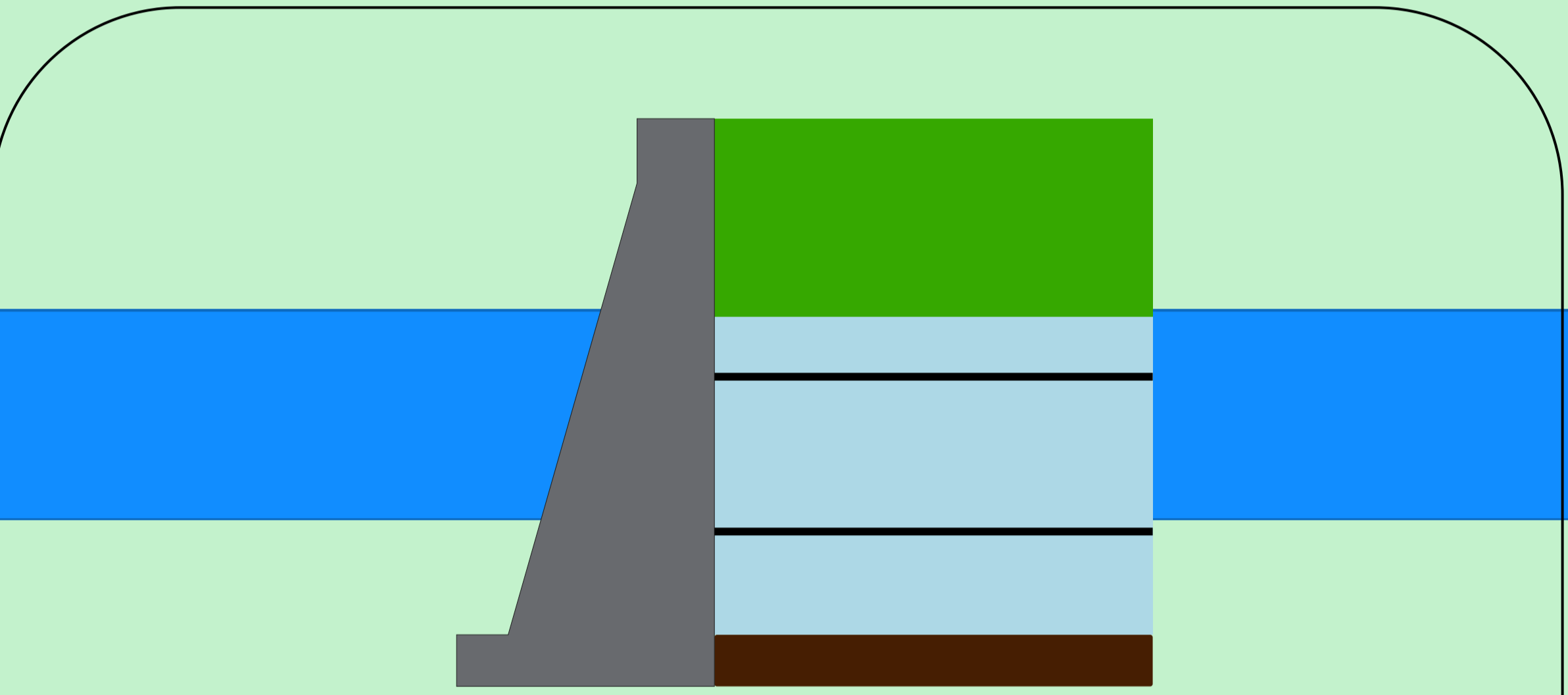

Theodomiro Carneiro Santiago (Emborcação)

Data	Afluência (m³/s)	Defluência (m³/s)	Volume Útil (%)	Cota (m)
18/05	247	325	61,33	648,42
19/05	225	147	61,38	648,44
20/05	258	141	61,46	648,47

Faixa de Operação Normal
Vazão defluente máxima média diária igual à vazão máxima turbinada

Volume útil superior ou igual a 15%

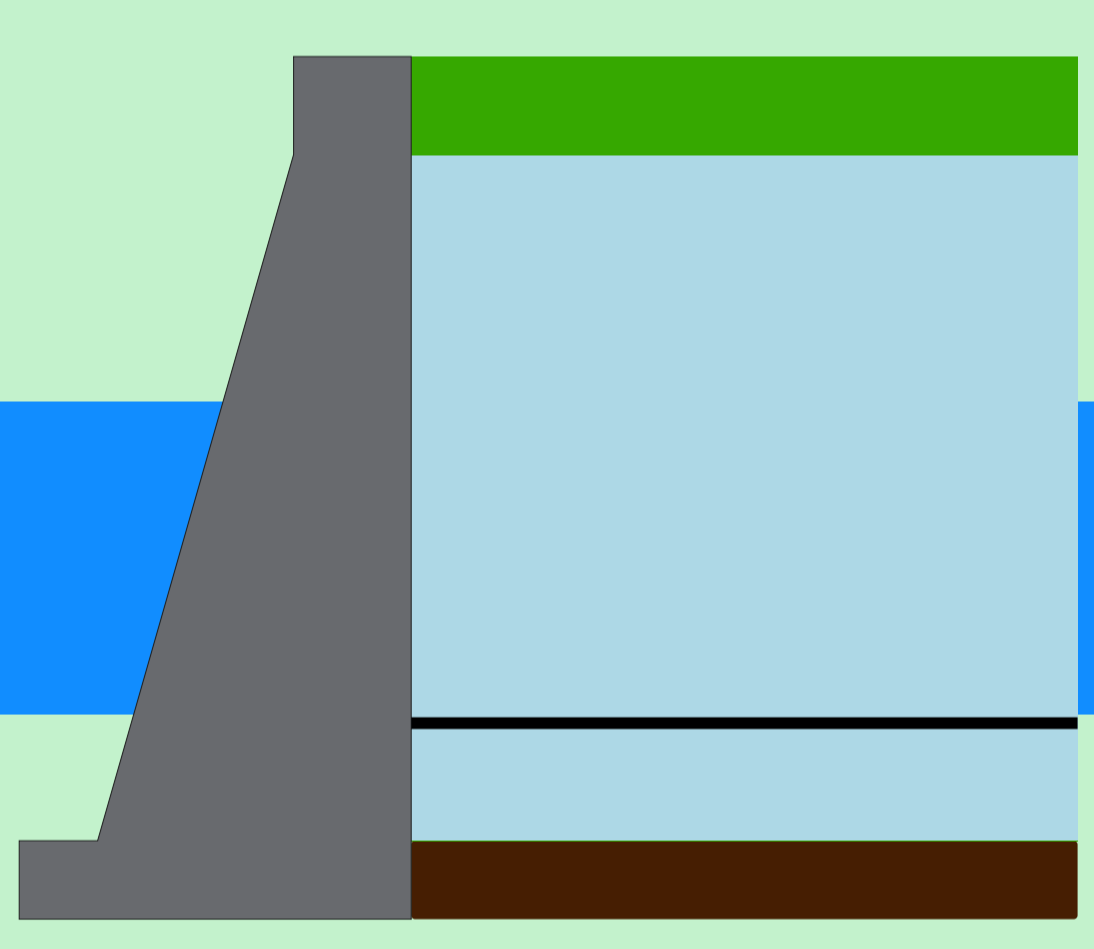

São Simão

Data	Afluência (m³/s)	Defluência (m³/s)	Volume Útil (%)	Cota (m)
18/05	1.202	1.776	88,98	400,02
19/05	1.227	1.760	88,15	399,94
20/05	1.143	1.661	87,34	399,86

Rio Paranaíba
Rio Paraná

Rio Grande

Data de Referência
20/05/2026
Período Seco

Theodomiro Carneiro Santiago (Emborcação)

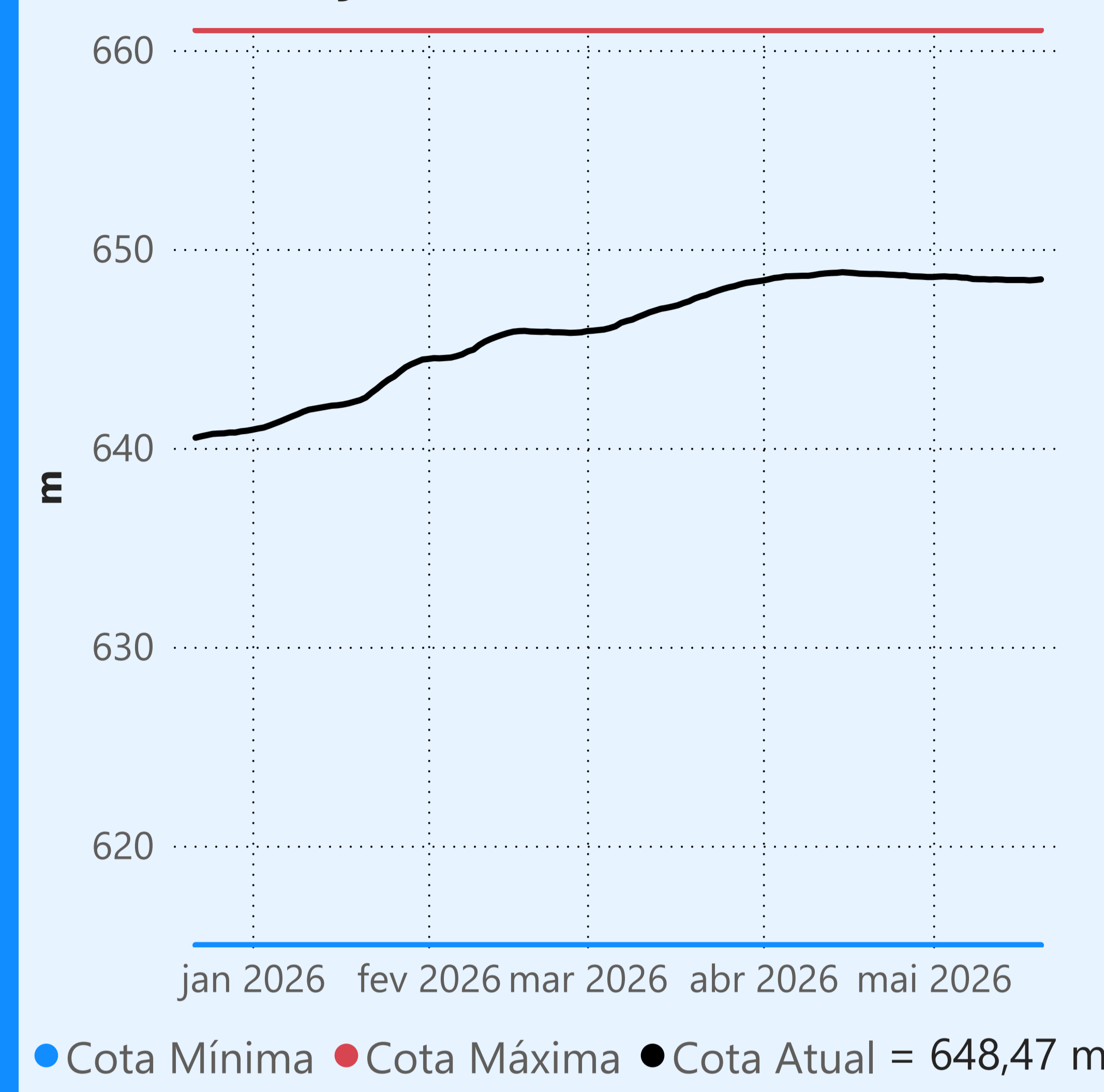

Faixa de Operação Normal

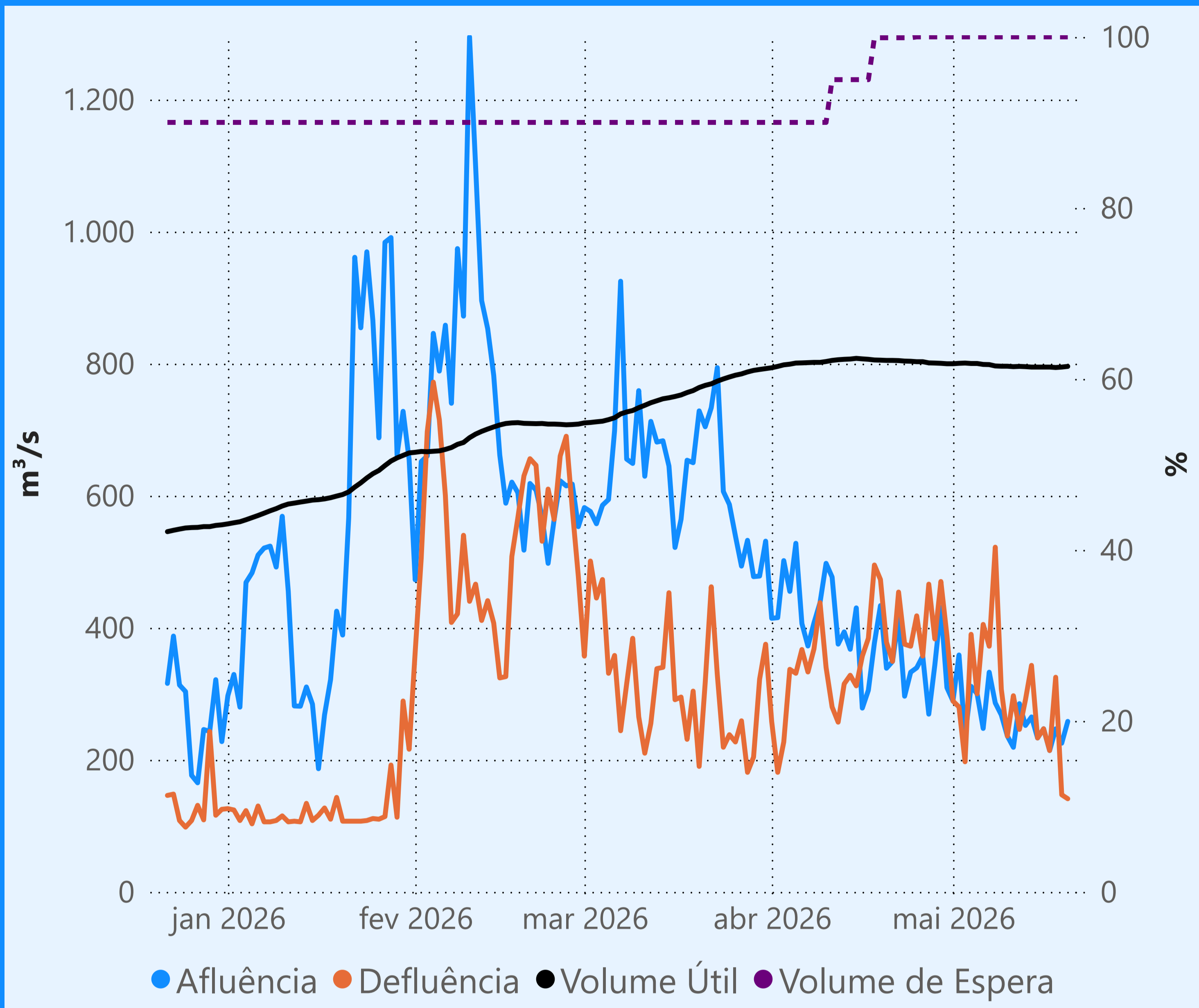

Vazão defluente máxima média diária igual à vazão máxima turbinada

Vazão defluente média mensal (m³/s)

289
maio de 2026

Dia	Defluência	Dia	Defluência
1	289	16	247
2	280	17	214
3	197	18	325
4	390	19	147
5	300	20	141
6	405		
7	372		
8	522		
9	307		
10	236		
11	297		
12	246		
13	291		
14	343		
15	233		

Cachoeira Dourada

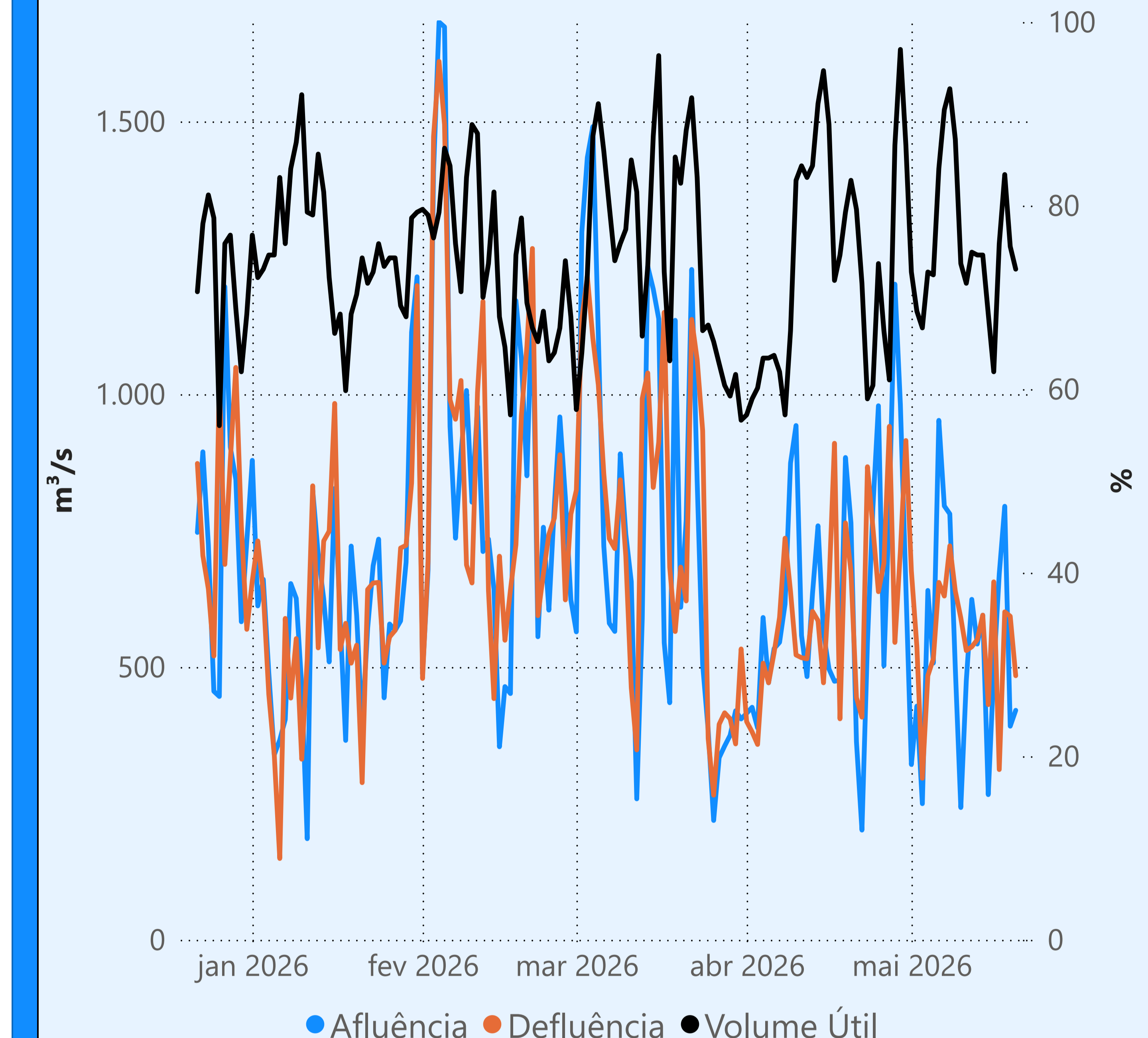

Itumbiara

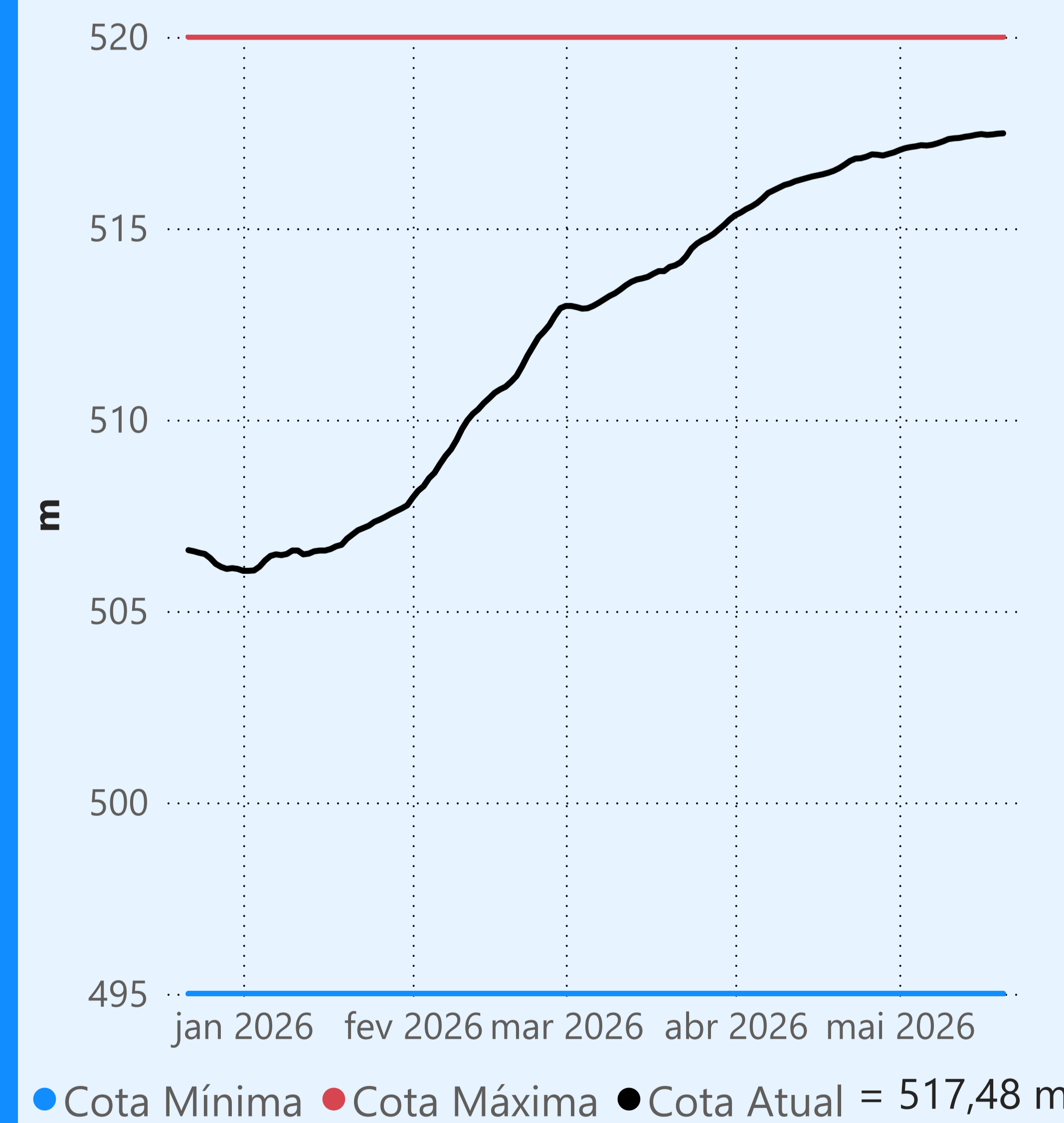

Faixa de Operação Normal

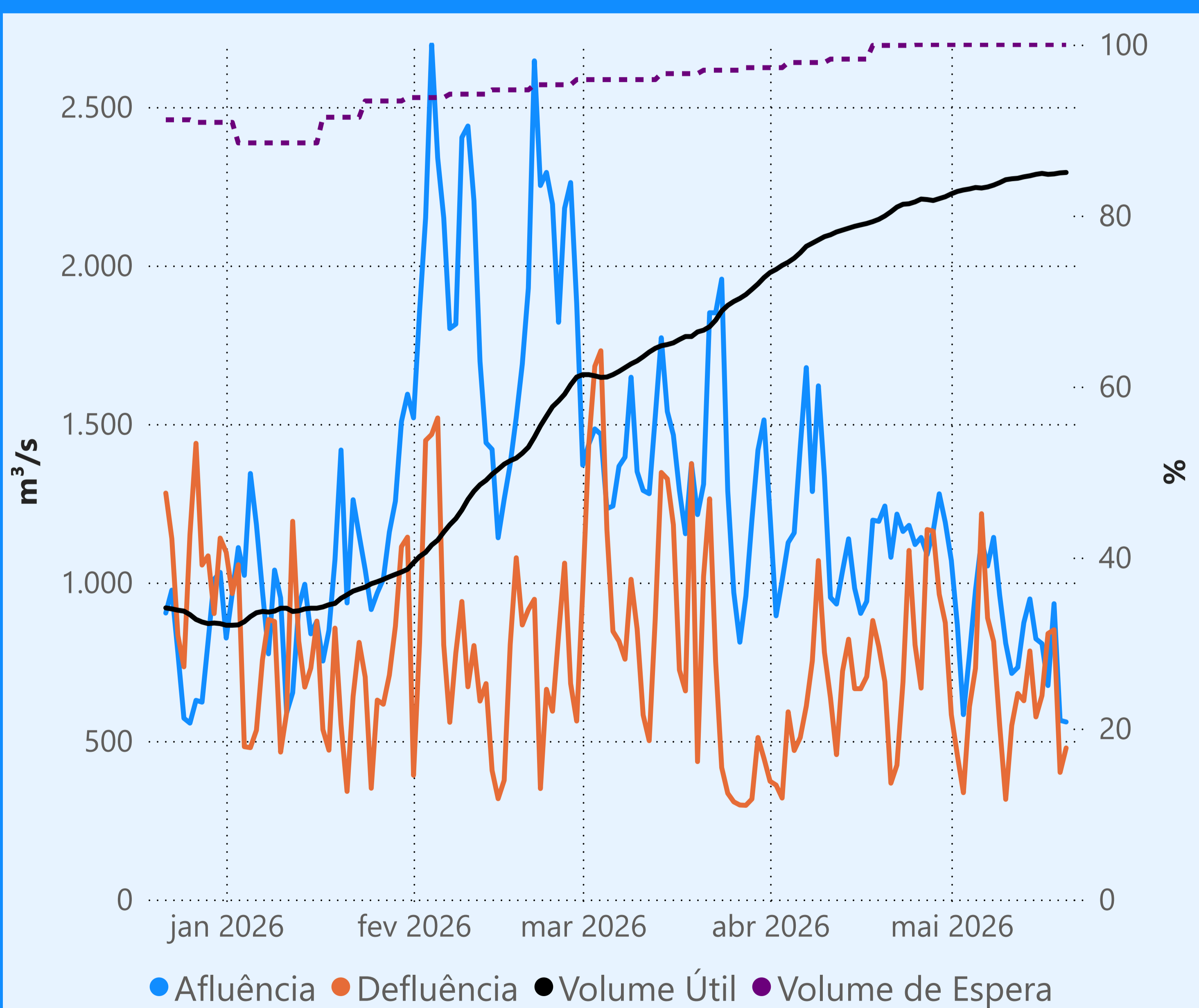

Vazão defluente máxima média diária igual à vazão máxima turbinada

Vazão defluente média mensal (m³/s)

645
maio de 2026

Dia	Defluência	Dia	Defluência
1	583	16	643
2	455	17	839
3	337	18	851
4	608	19	401
5	729	20	478
6	1.217		
7	888		
8	814		
9	550		
10	316		
11	549		
12	650		
13	627		
14	784		
15	576		

São Simão

