

Saiba mais sobre as condições de operação do Sistema Hídrico do Rio Grande na [Resolução 193/2024](#)

Rio Paranaíba

Rio Paraná

Faixa de Operação Normal

Sem restrição de vazão máxima defluente

Marechal Mascarenhas de Moraes (Peixoto)

Data	Afluência (m³/s)	Defluência (m³/s)	Volume Útil (%)	Cota (m)
16/05	259	447	86,39	664,70
17/05	456	241	87,13	664,78
18/05	389	416	87,04	664,77

Luiz Carlos Barreto de Carvalho

Data	Afluência (m³/s)	Defluência (m³/s)
16/05	456	370
17/05	239	330
18/05	423	418

Jaguara

Data	Afluência (m³/s)	Defluência (m³/s)
16/05	409	503
17/05	331	213
18/05	440	437

Igarapava

Data	Afluência (m³/s)	Defluência (m³/s)
16/05	605	601
17/05	258	296
18/05	515	473

Volta Grande

Data	Afluência (m³/s)	Defluência (m³/s)
16/05	675	607
17/05	420	305
18/05	484	484

Maribondo

Data	Afluência (m³/s)	Defluência (m³/s)	Volume Útil (%)	Cota (m)
16/05	993	1.293	71,45	442,59
17/05	1.040	912	71,66	442,62
18/05	898	1.155	71,24	442,56

Volume útil superior ou igual a 15%

Funil Grande

Data	Afluência (m³/s)	Defluência (m³/s)
16/05	123	127
17/05	129	125
18/05	130	142

Itutinga

Data	Afluência (m³/s)	Defluência (m³/s)
16/05	51	52
17/05	51	51
18/05	55	52

Rio Grande

Furnas

Data	Afluência (m³/s)	Defluência (m³/s)	Volume Útil (%)	Cota (m)
16/05	287	287	62,86	763,07
17/05	299	299	62,86	763,07
18/05	586	450	62,93	763,08

Camargos

Data	Afluência (m³/s)	Defluência (m³/s)	Volume Útil (%)
16/05	58	50	99,67
17/05	60	52	99,78
18/05	55	55	99,78

Faixa de Operação Normal

Vazão máxima turbinada definida na outorga

Rio Grande

Data de Referência

18/05/2026

Período Seco

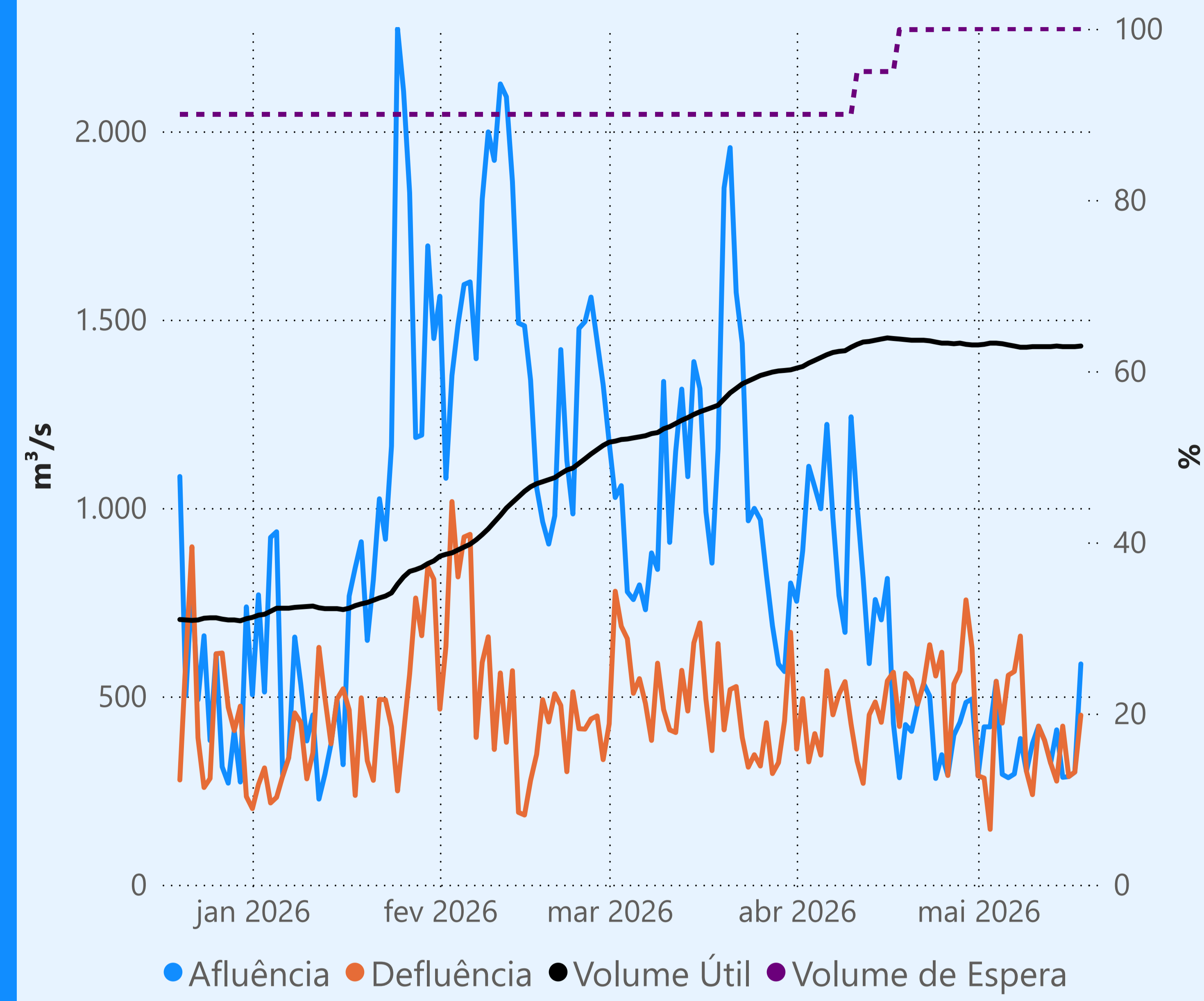
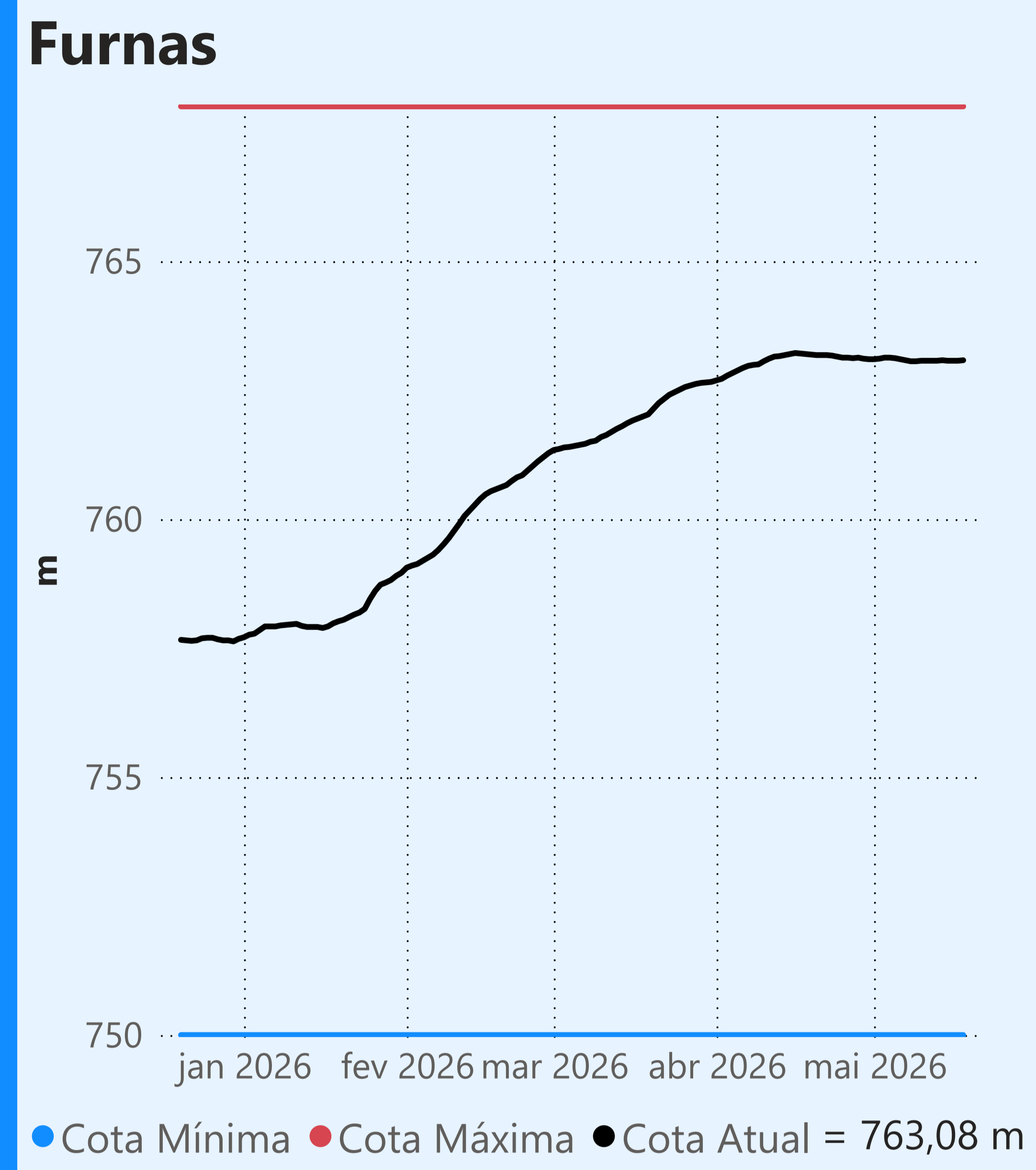

Vazão defluente média mensal (m³/s)

382
maio de 2026

Dia	Defluência	Dia	Defluência
1	289	16	287
2	283	17	299
3	147	18	450
4	540		
5	429		
6	556		
7	566		
8	660		
9	301		
10	239		
11	421		
12	383		
13	323		
14	275		
15	421		

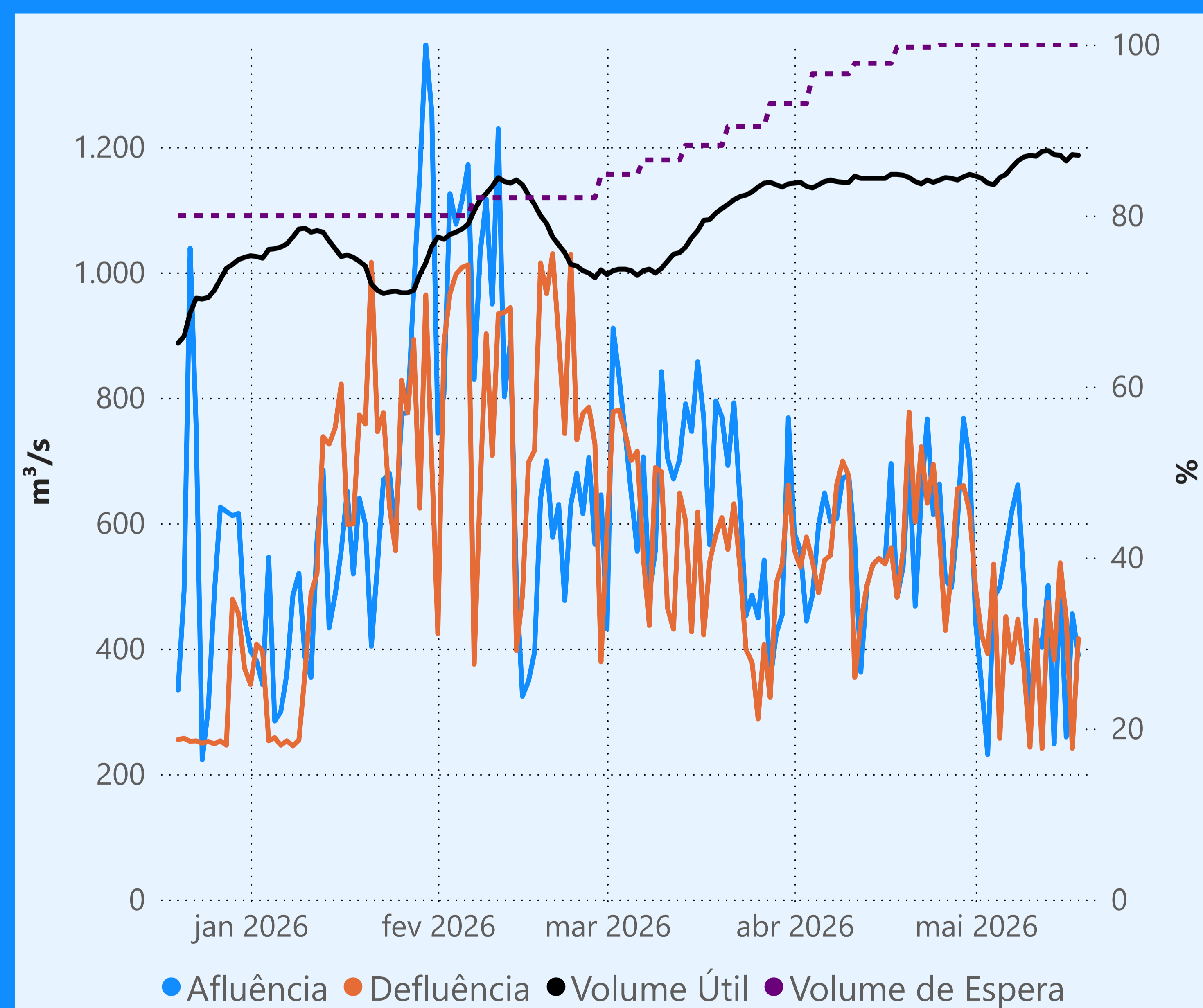
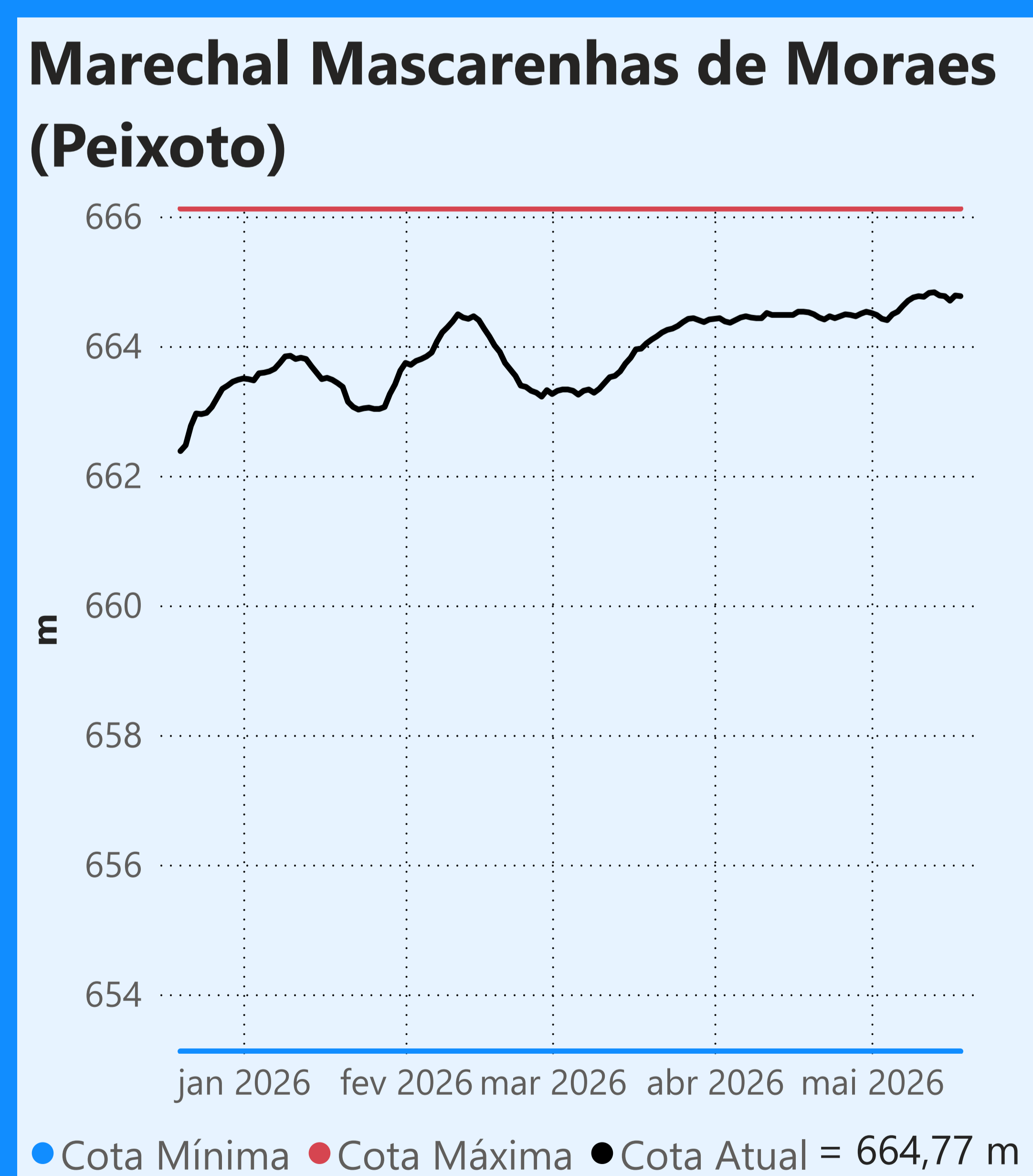
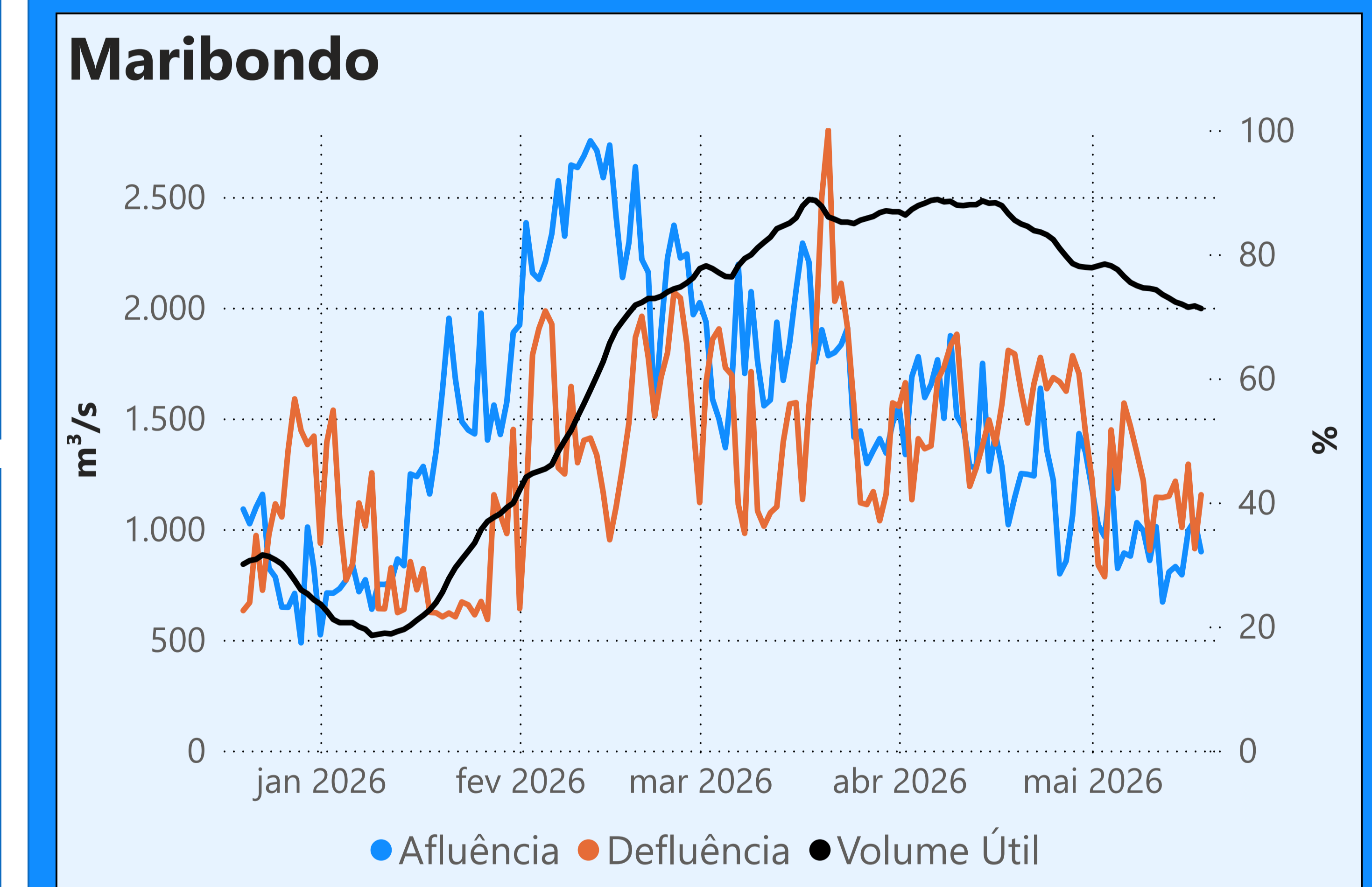
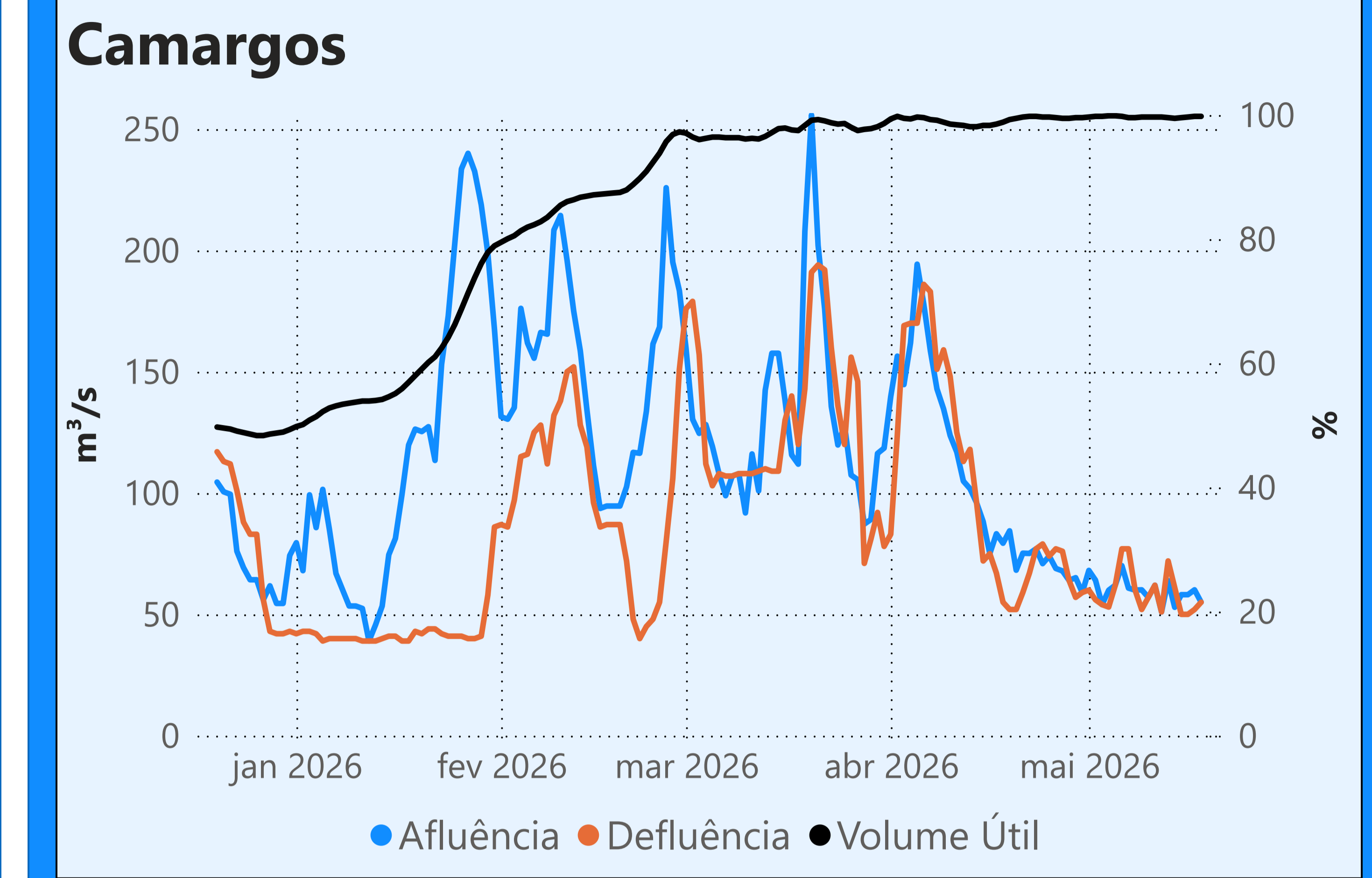

Vazão defluente média mensal (m³/s)

398
maio de 2026

Dia	Defluência	Dia	Defluência
1	496	16	447
2	421	17	241
3	392	18	416
4	535		
5	257		
6	451		
7	378		
8	447		
9	369		
10	243		
11	445		
12	241		
13	474		
14	382		
15	537		

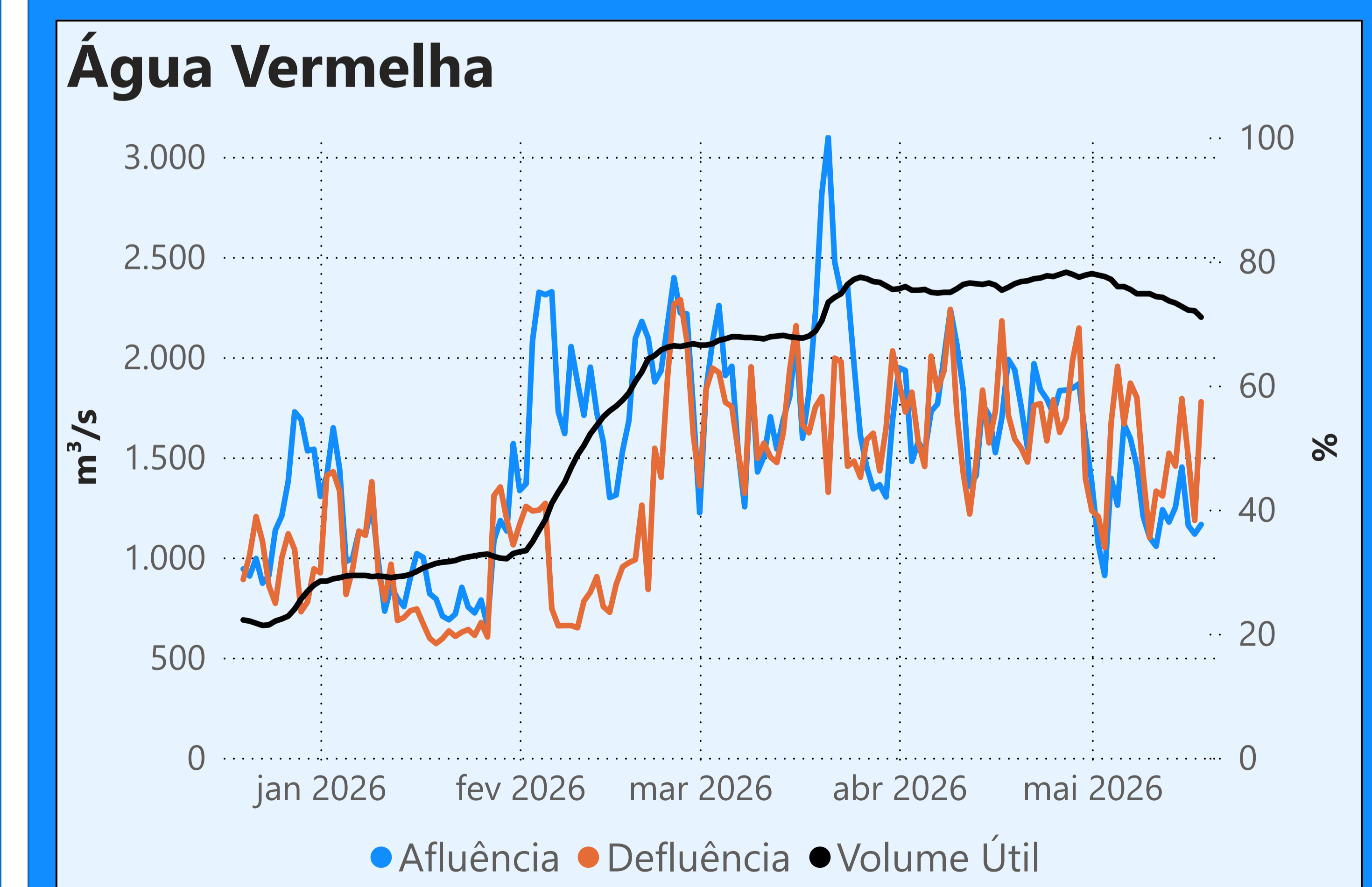

Faixa de Operação Normal

Vazão máxima turbinada definida na outorga

Sem restrição de vazão máxima defluente

Saiba mais sobre os termos técnicos da operação dos reservatórios no [Glossário do Sistema de Acompanhamento de Reservatórios - SAR da ANA](#)

Superintendência de Operações e Eventos Críticos
Coordenação de Operação de Reservatórios e Sistemas Hídricos

Fonte: ONS
*Dados consistidos sujeitos a novas revisões

Saiba mais sobre as condições de operação do Sistema Hídrico do Rio Paranaíba na [Resolução 194/2024](#)

Cachoeira Dourada

Data	Afluência (m³/s)	Defluência (m³/s)
16/05	494	656
17/05	670	312
18/05	795	601

Faixa de Operação Normal
Vazão defluente máxima média diária igual à vazão máxima turbinada

Itumbiara

Data	Afluência (m³/s)	Defluência (m³/s)	Volume Útil (%)	Cota (m)
16/05	807	643	84,93	517,46
17/05	675	839	84,82	517,44
18/05	933	851	84,87	517,45

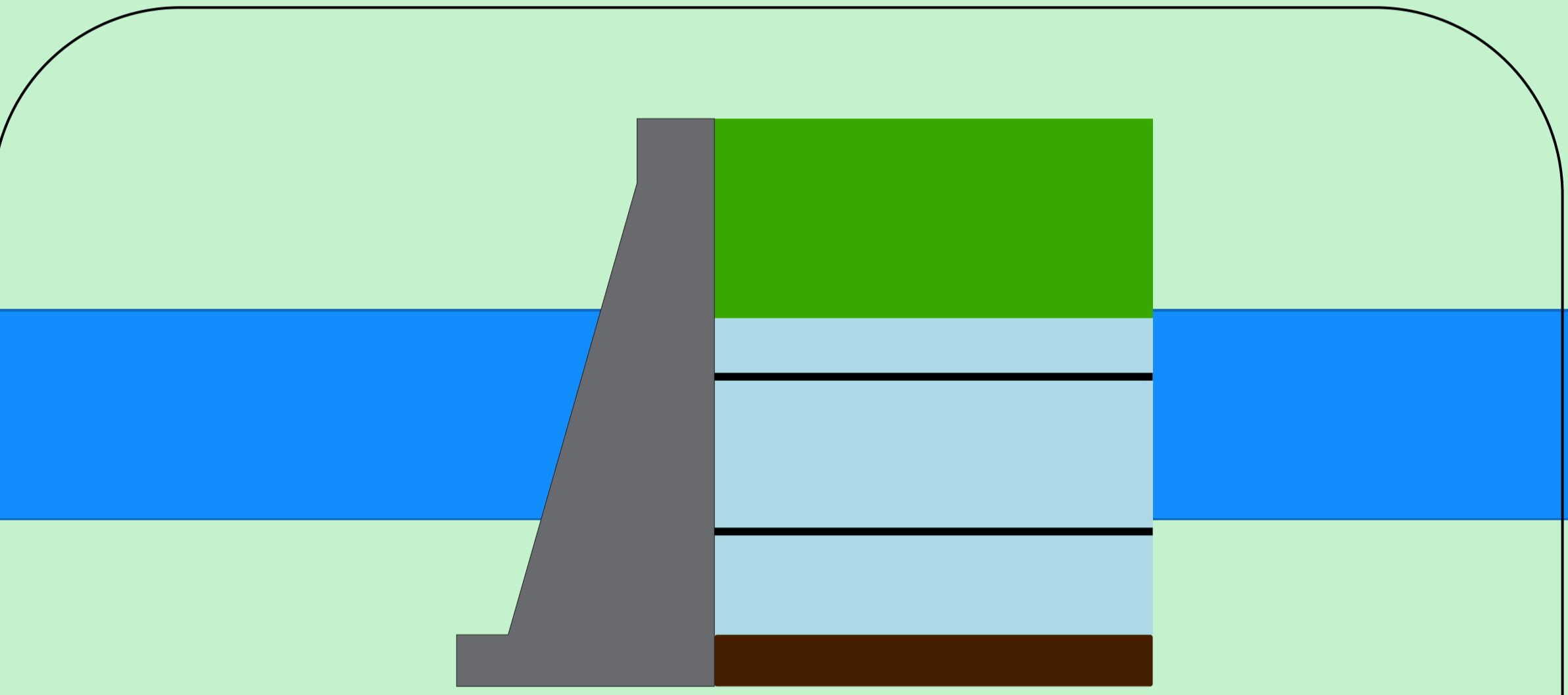

Theodomiro Carneiro Santiago (Emborcação)

Data	Afluência (m³/s)	Defluência (m³/s)	Volume Útil (%)	Cota (m)
16/05	247	247	61,38	648,44
17/05	214	214	61,38	648,44
18/05	247	325	61,33	648,42

Faixa de Operação Normal
Vazão defluente máxima média diária igual à vazão máxima turbinada

Volume útil superior ou igual a 15%

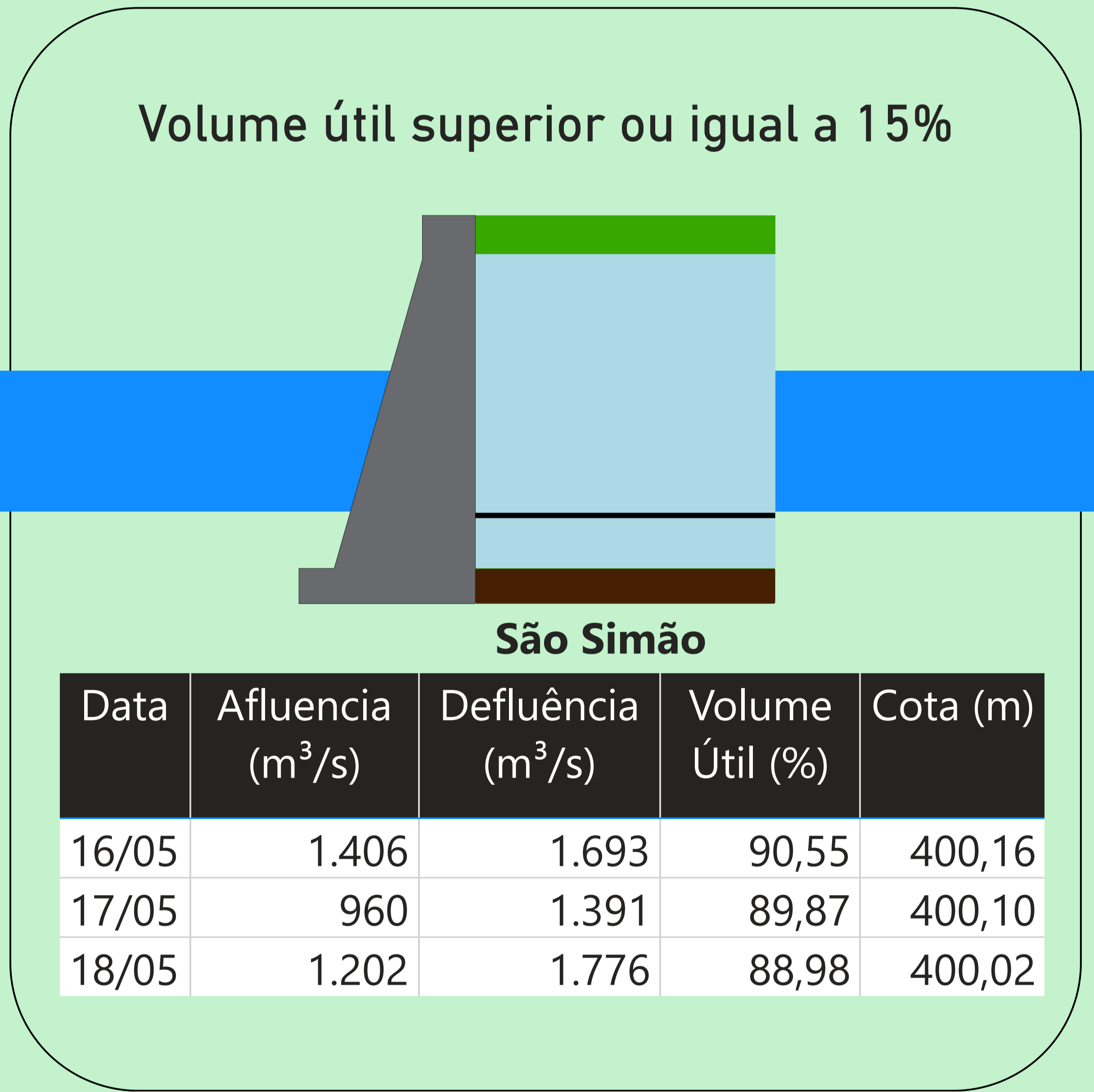

São Simão

Data	Afluência (m³/s)	Defluência (m³/s)	Volume Útil (%)	Cota (m)
16/05	1.406	1.693	90,55	400,16
17/05	960	1.391	89,87	400,10
18/05	1.202	1.776	88,98	400,02

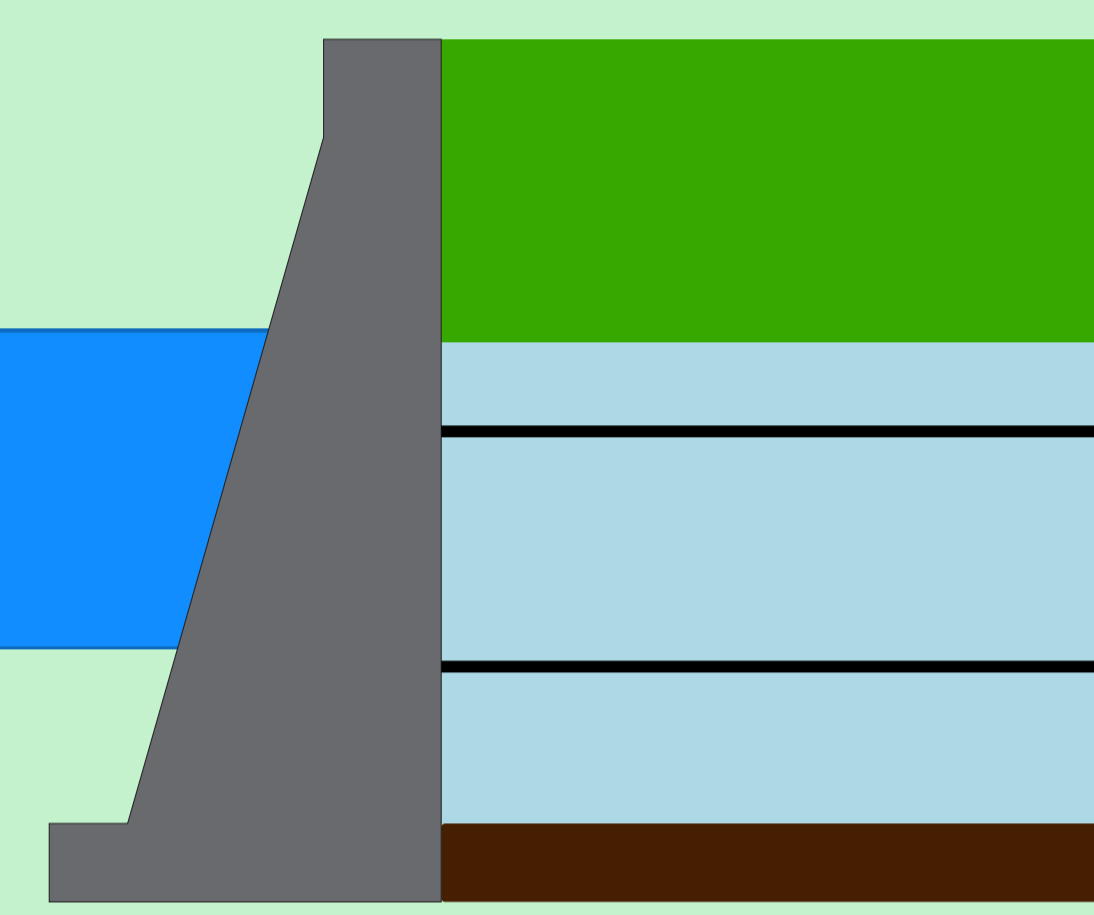
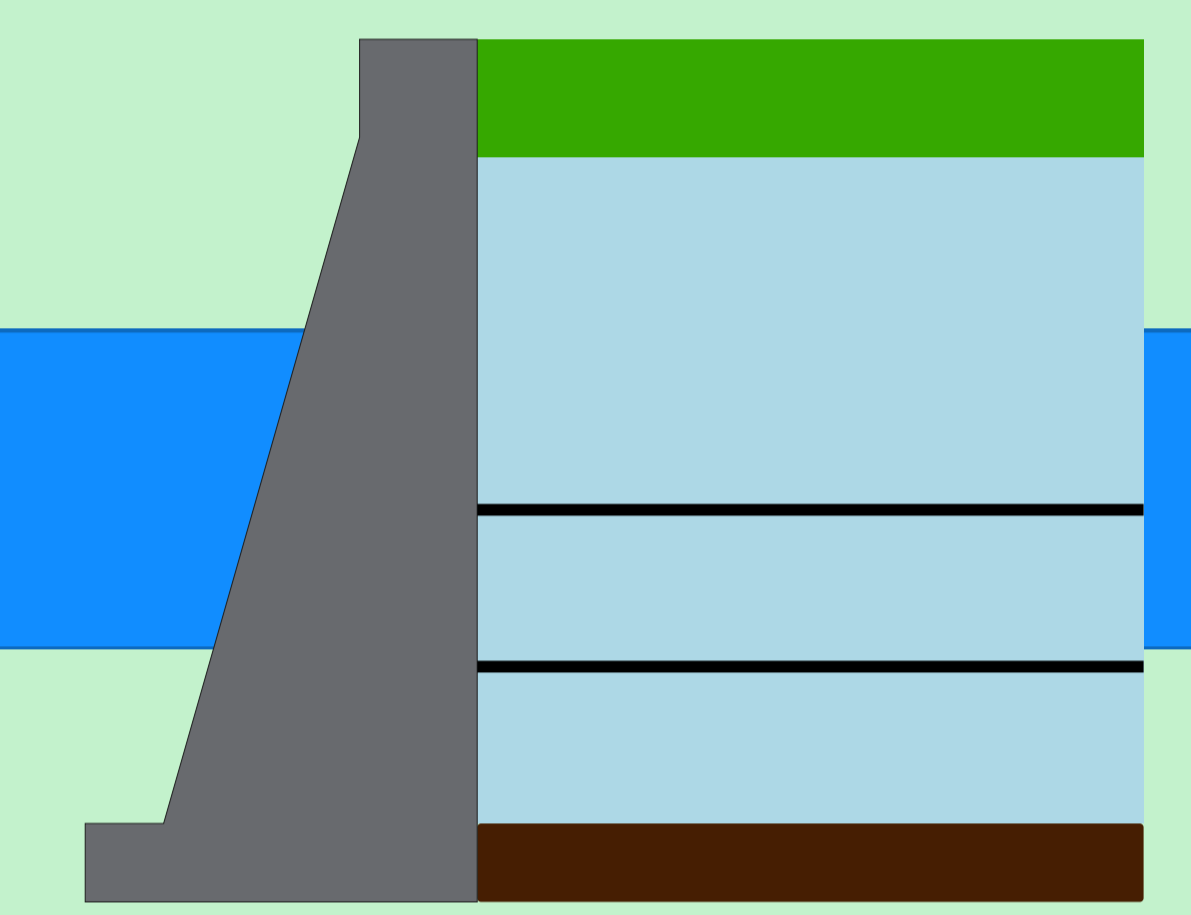

Rio Paranaíba

Rio Paraná

Rio Grande

Data de Referência
18/05/2026
Período Seco

Theodomiro Carneiro Santiago (Emborcação)

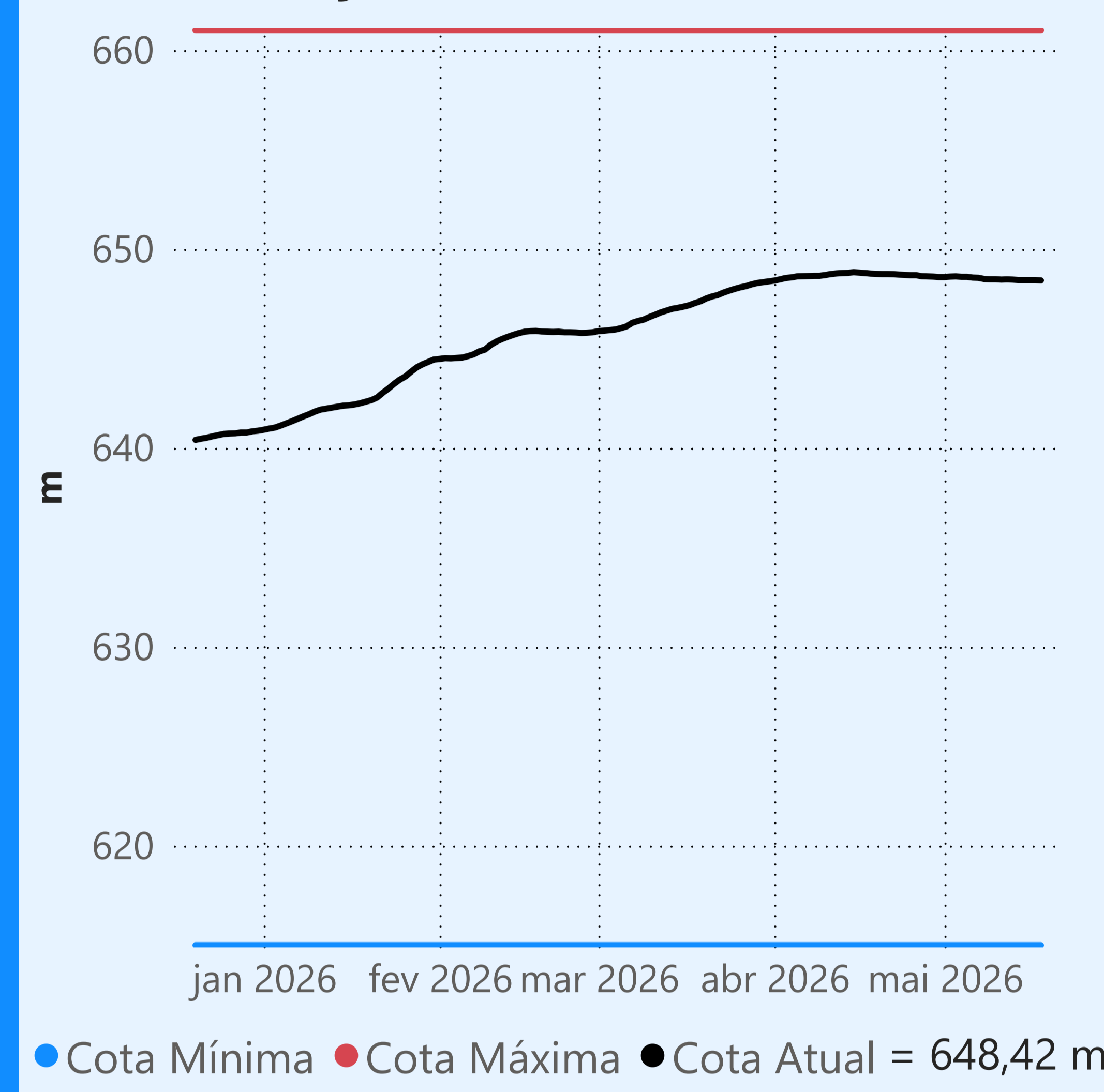

Faixa de Operação Normal

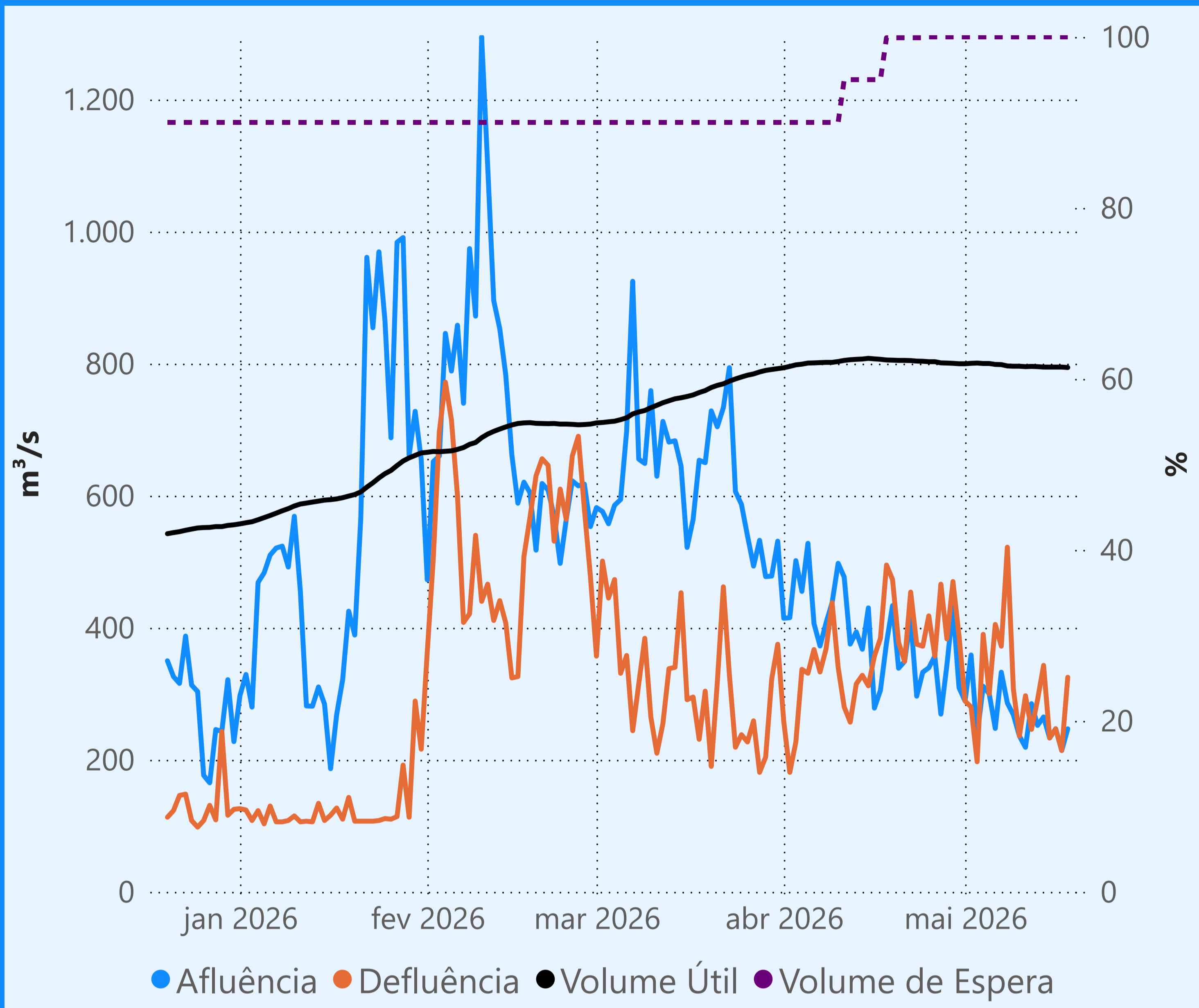

Vazão defluente máxima média diária igual à vazão máxima turbinada

Vazão defluente média mensal (m³/s)

305
maio de 2026

Dia	Defluência	Dia	Defluência
1	289	16	247
2	280	17	214
3	197	18	325
4	390		
5	300		
6	405		
7	372		
8	522		
9	307		
10	236		
11	297		
12	246		
13	291		
14	343		
15	233		

Cachoeira Dourada

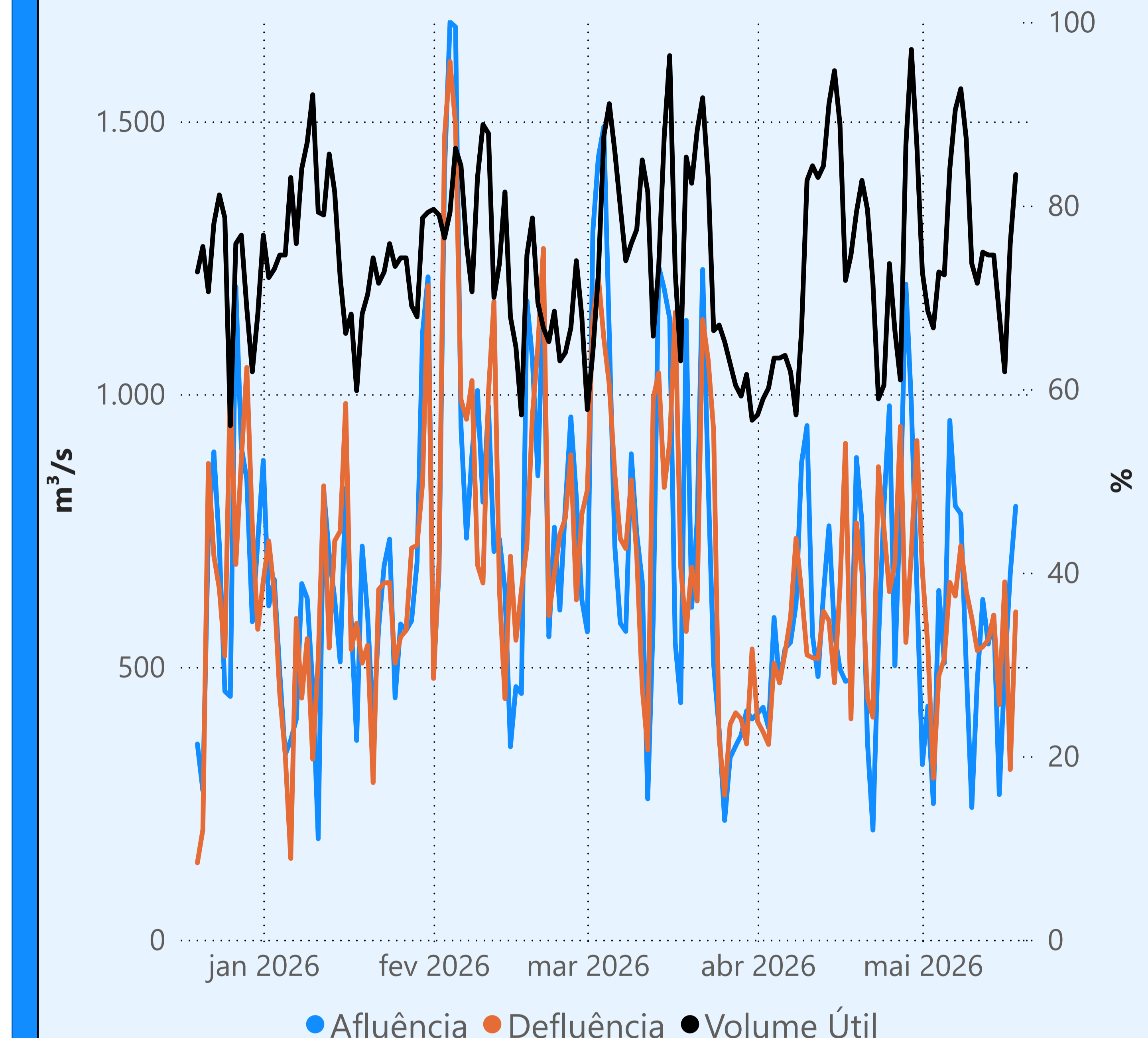

Itumbiara

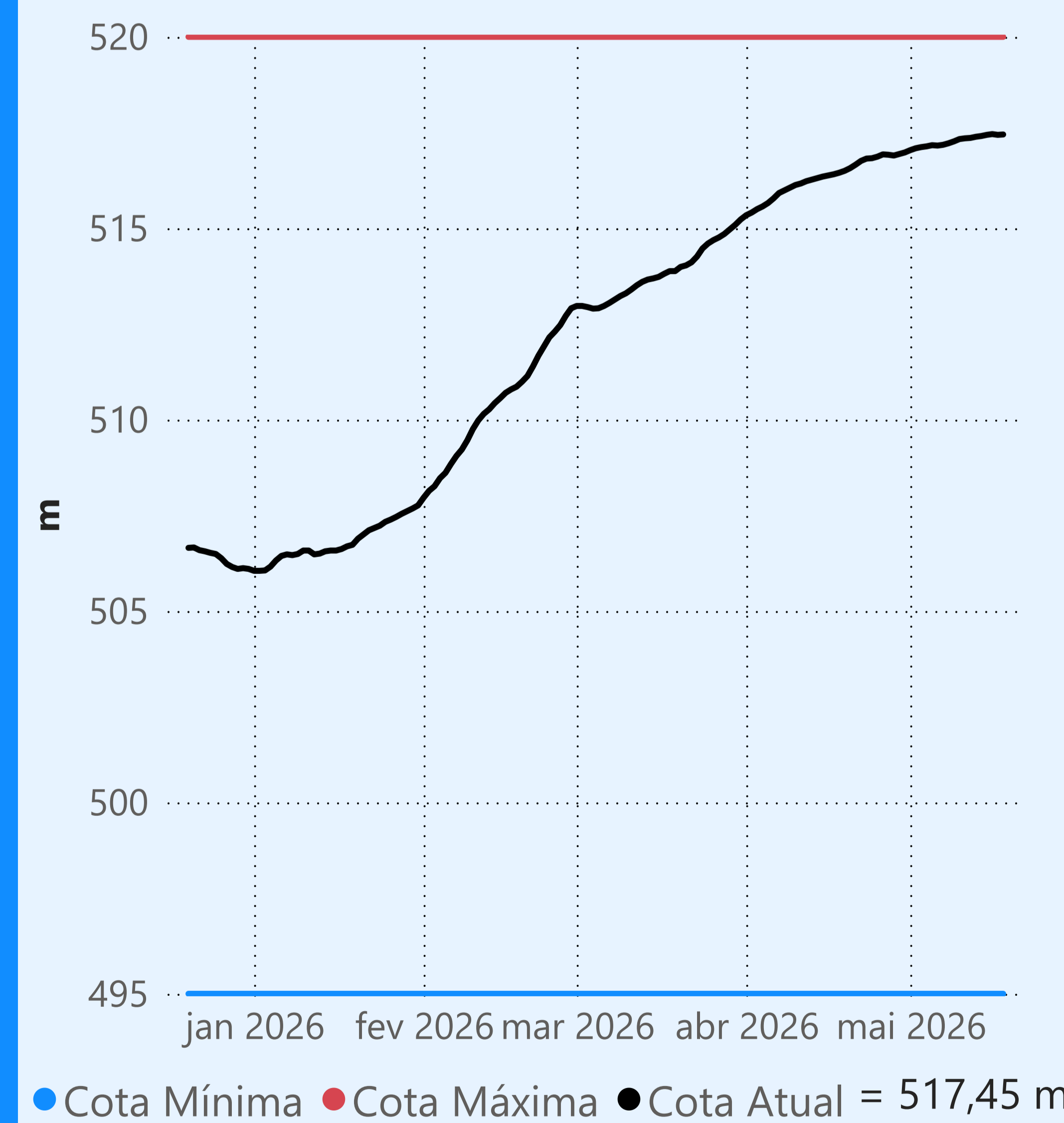

Faixa de Operação Normal

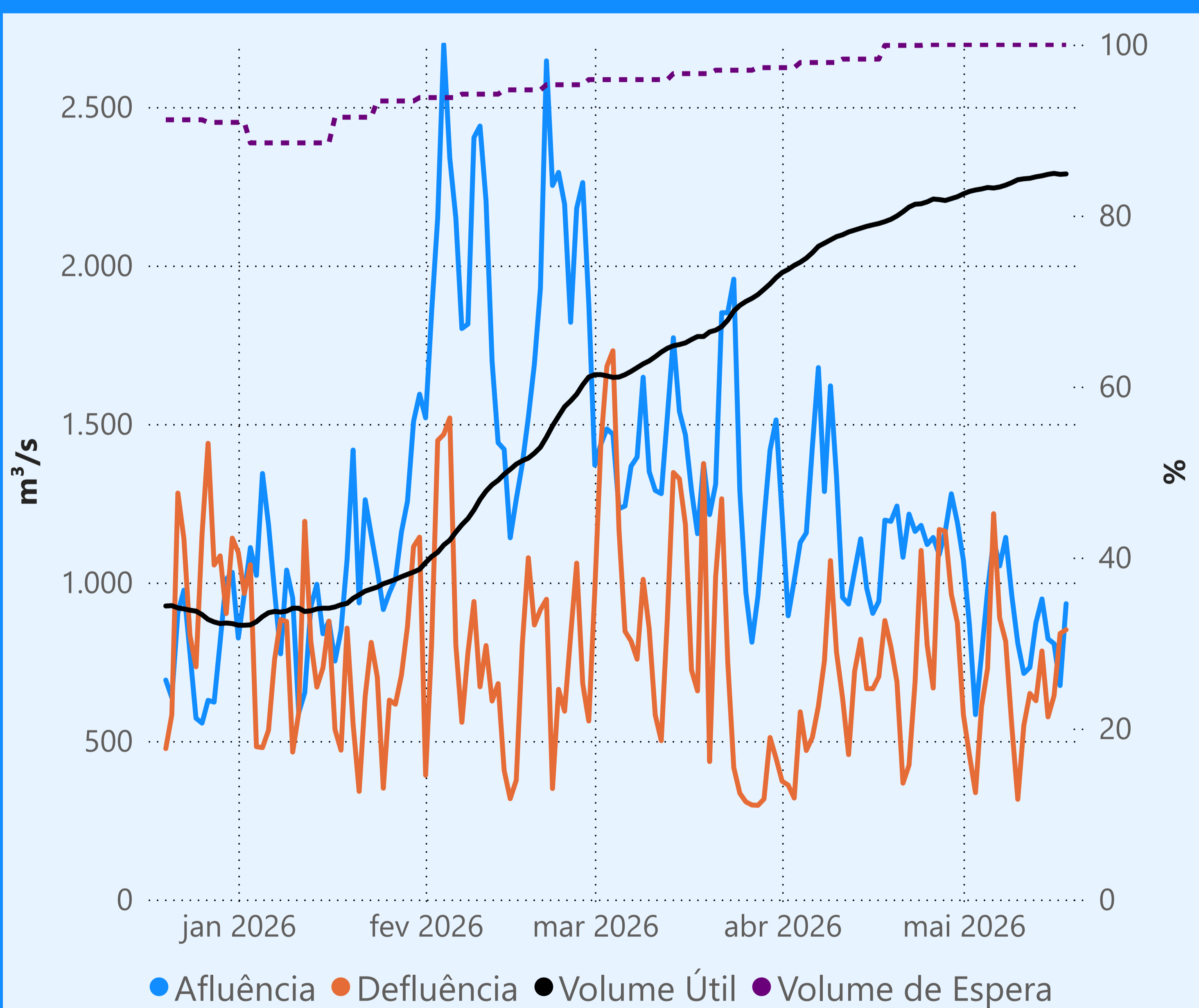

Vazão defluente máxima média diária igual à vazão máxima turbinada

Vazão defluente média mensal (m³/s)

668
maio de 2026

Dia	Defluência	Dia	Defluência
1	583	16	643
2	455	17	839
3	337	18	851
4	608		
5	729		
6	1.217		
7	888		
8	814		
9	550		
10	316		
11	549		
12	650		
13	627		
14	784		
15	576		

São Simão

