

Saiba mais sobre as condições de operação do Sistema Hídrico do Rio Grande na [Resolução 193/2024](#)

Faixa de Operação Normal

Sem restrição de vazão máxima defluente

Marechal Mascarenhas de Moraes (Peixoto)

Data	Afluência (m³/s)	Defluência (m³/s)	Volume Útil (%)	Cota (m)
15/05	510	537	87,04	664,77
16/05	259	447	86,39	664,70
17/05	456	241	87,13	664,78

Luiz Carlos Barreto de Carvalho

Data	Afluência (m³/s)	Defluência (m³/s)
15/05	529	509
16/05	456	370
17/05	239	330

Jaguara

Data	Afluência (m³/s)	Defluência (m³/s)
15/05	542	646
16/05	409	503
17/05	331	213

Igarapava

Data	Afluência (m³/s)	Defluência (m³/s)
15/05	742	691
16/05	605	601
17/05	258	296

Volta Grande

Data	Afluência (m³/s)	Defluência (m³/s)
15/05	641	618
16/05	675	607
17/05	420	305

Maribondo

Data	Afluência (m³/s)	Defluência (m³/s)	Volume Útil (%)	Cota (m)
15/05	794	1.008	71,94	442,66
16/05	993	1.293	71,45	442,59
17/05	1.040	912	71,66	442,62

Volume útil superior ou igual a 15%

Funil Grande

Data	Afluência (m³/s)	Defluência (m³/s)
15/05	129	125
16/05	123	127
17/05	129	125

Itutinga

Data	Afluência (m³/s)	Defluência (m³/s)
15/05	50	51
16/05	51	52
17/05	51	51

Furnas

Data	Afluência (m³/s)	Defluência (m³/s)	Volume Útil (%)	Cota (m)
15/05	285	421	62,86	763,07
16/05	287	287	62,86	763,07
17/05	299	299	62,86	763,07

Camargos

Data	Afluência (m³/s)	Defluência (m³/s)	Volume Útil (%)
15/05	58	50	99,57
16/05	58	50	99,67
17/05	60	52	99,78

Faixa de Operação Normal

Vazão máxima turbinada definida na outorga

Data de Referência

17/05/2026

Período Seco

Rio Paranaíba

Rio Paraná

Rio Grande

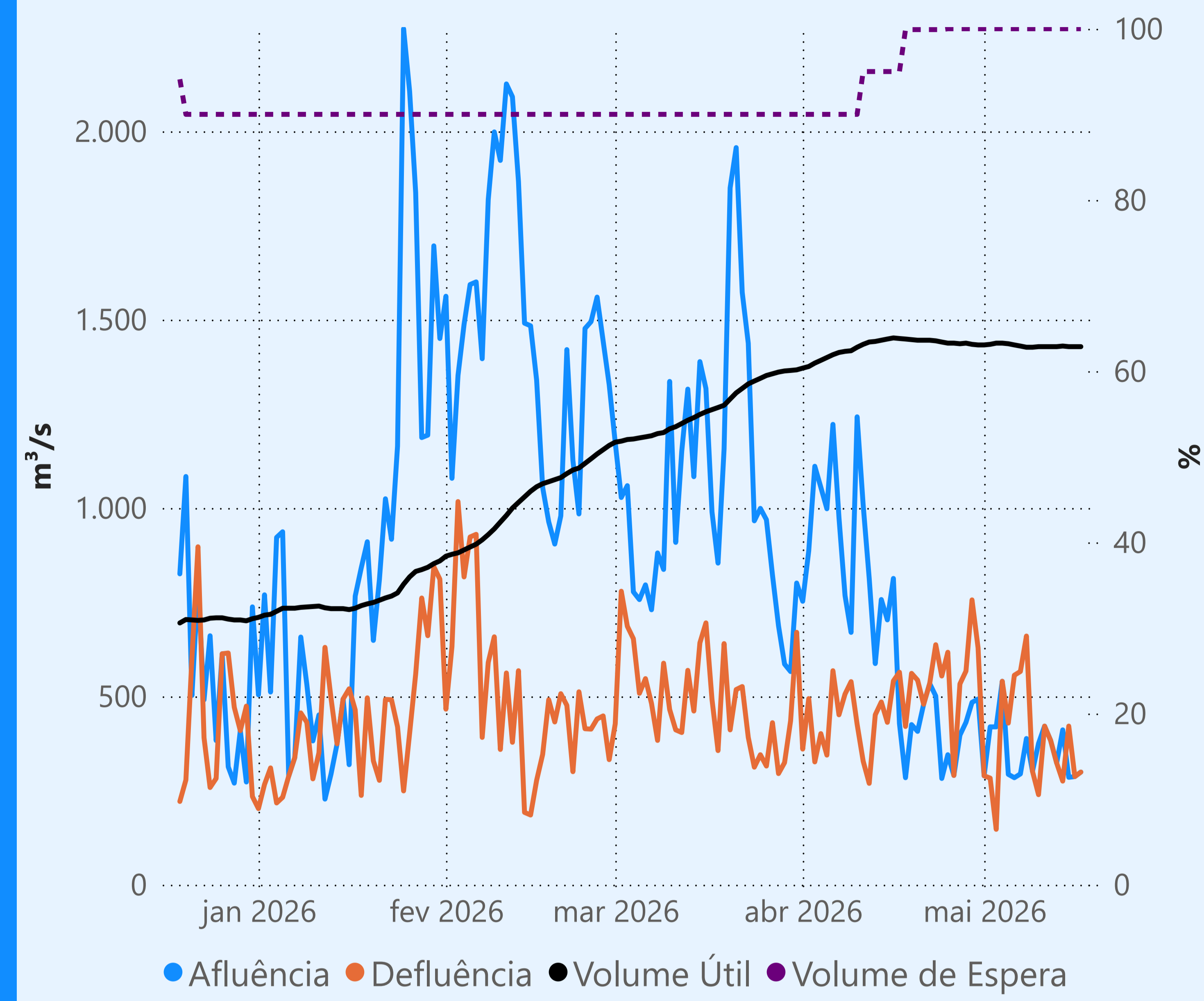
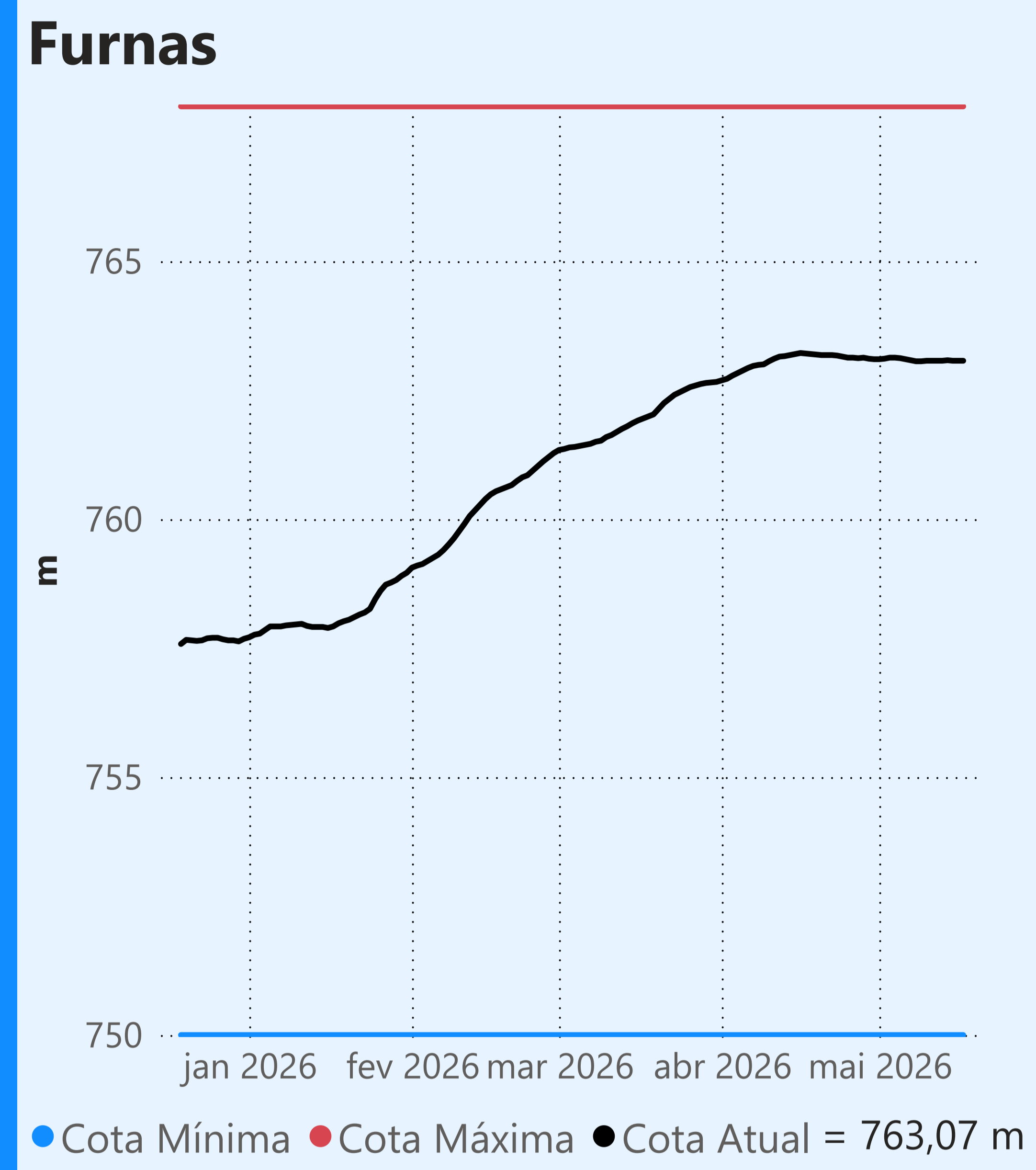

Vazão defluente média mensal (m³/s)

378
maio de 2026

Dia	Defluência	Dia	Defluência
1	289	16	287
2	283	17	299
3	147		
4	540		
5	429		
6	556		
7	566		
8	660		
9	301		
10	239		
11	421		
12	383		
13	323		
14	275		
15	421		

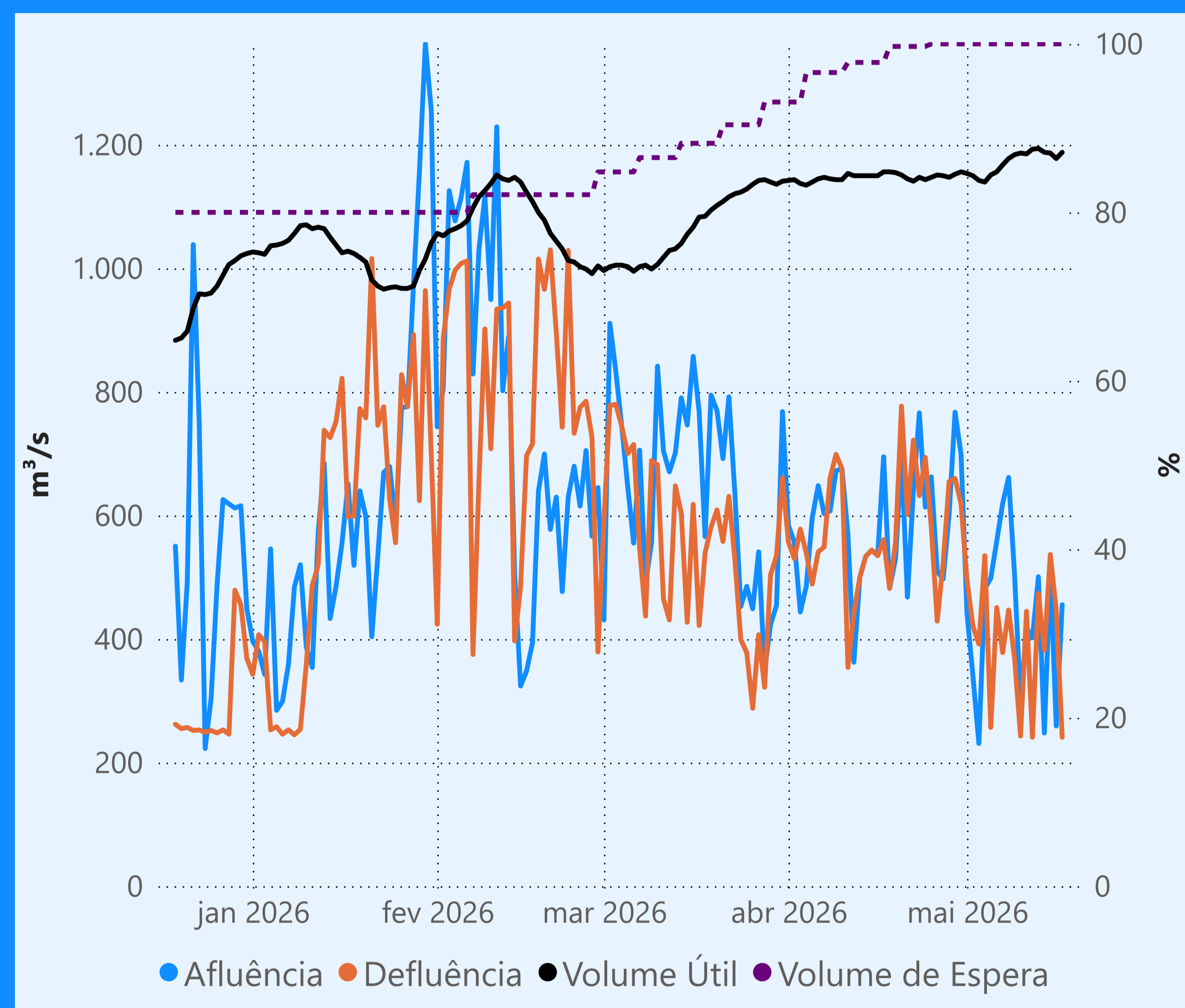
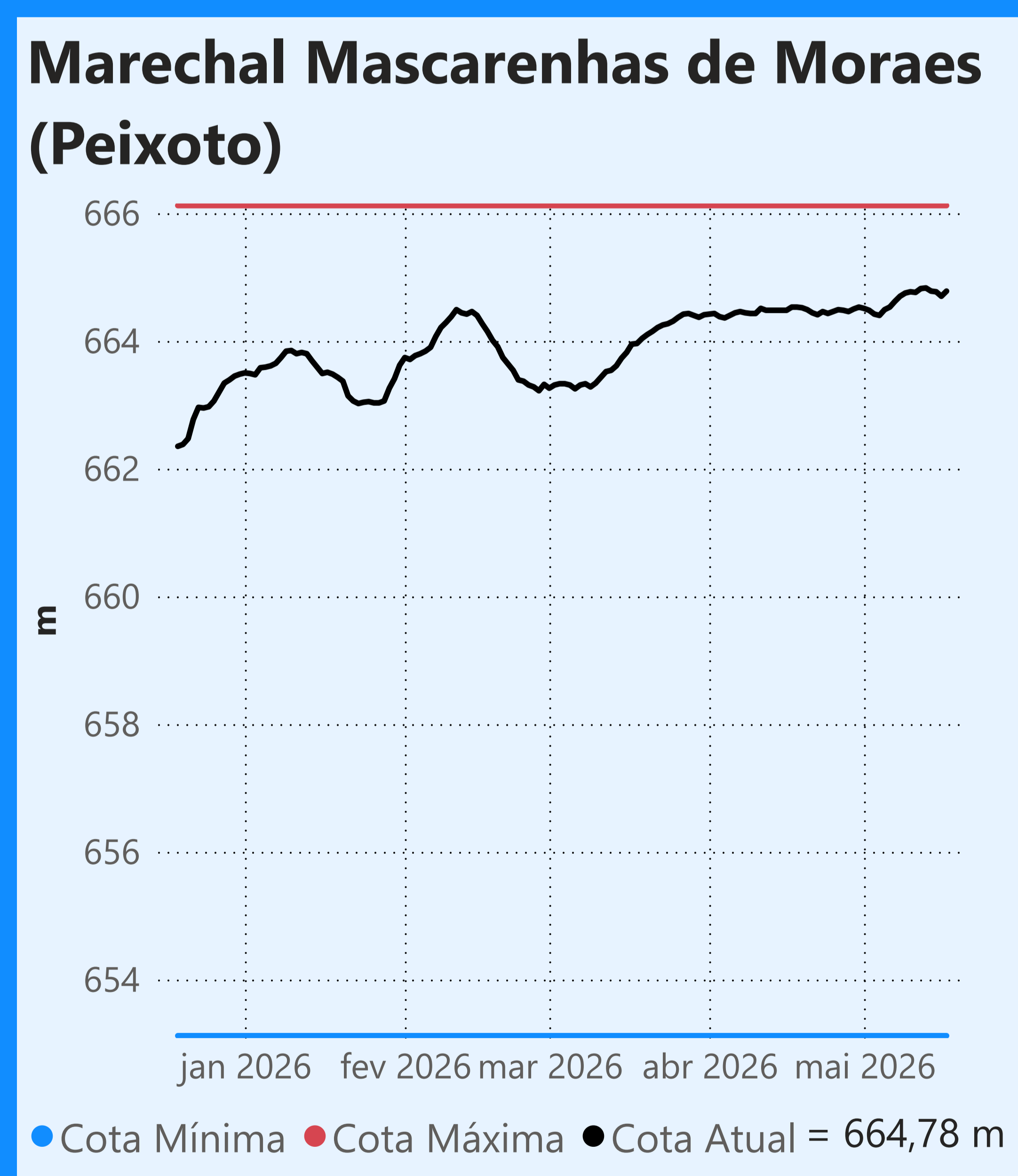
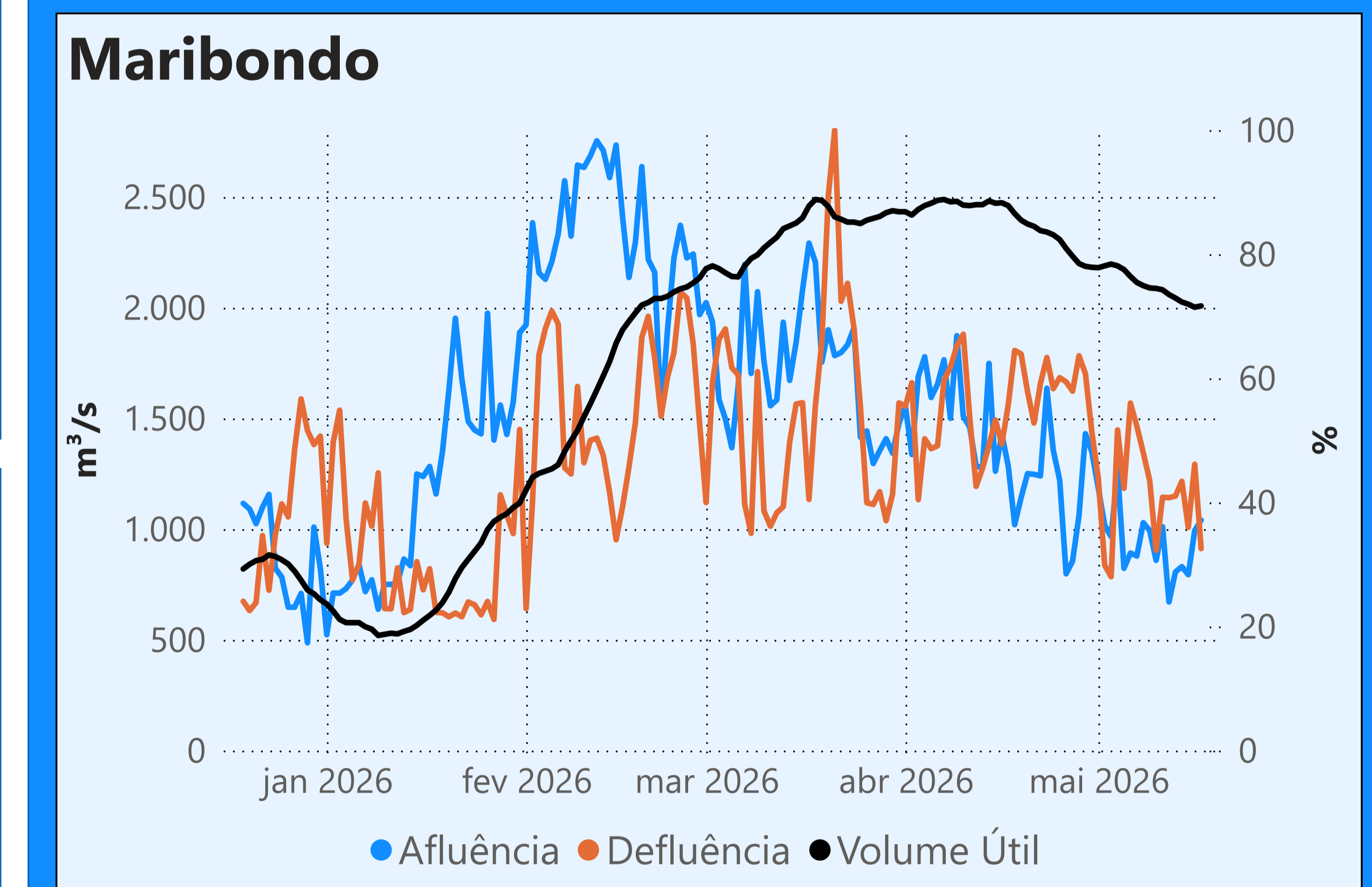
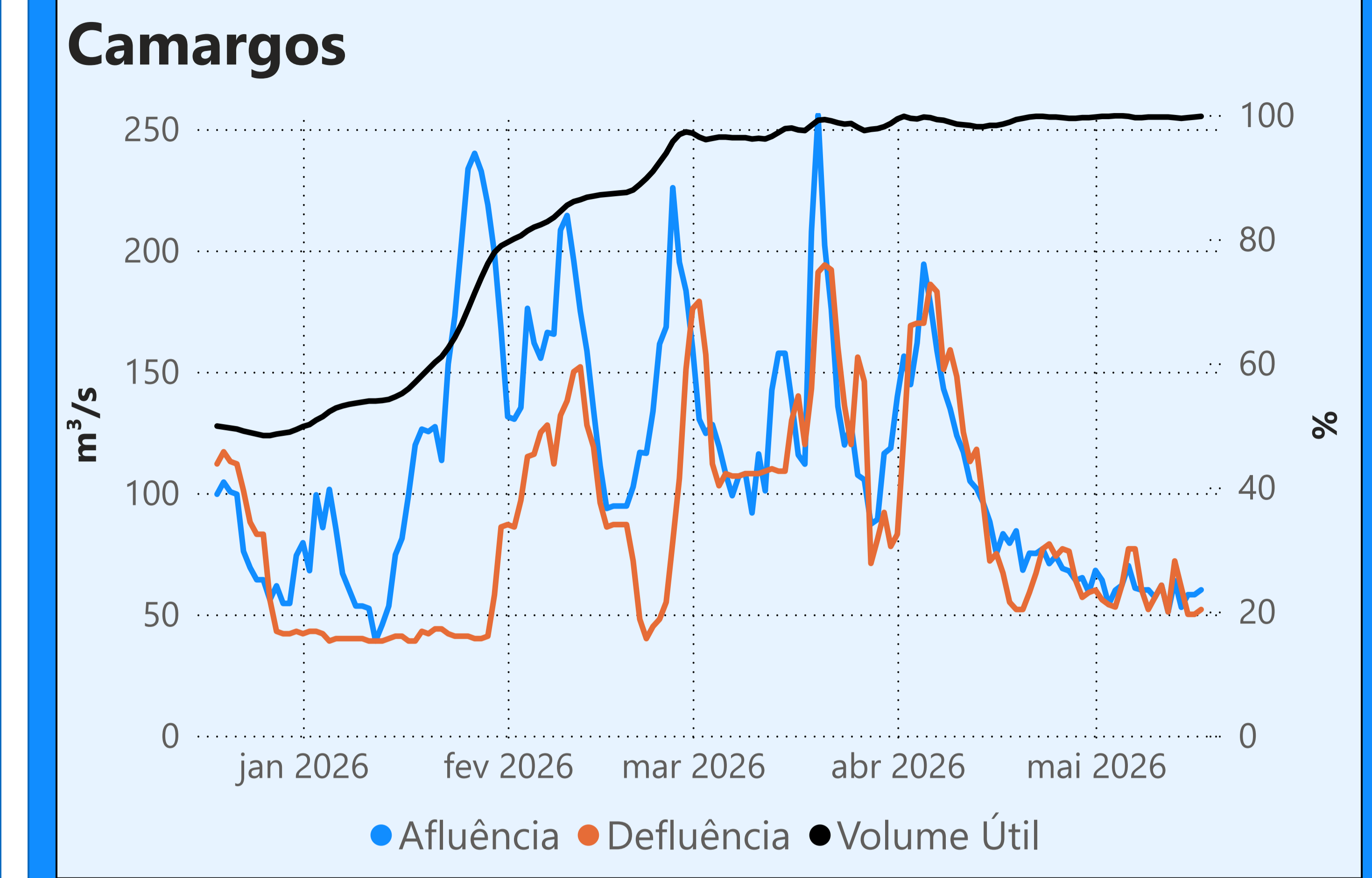

Vazão defluente média mensal (m³/s)

397
maio de 2026

Dia	Defluência	Dia	Defluência
1	496	16	447
2	421	17	241
3	392		
4	535		
5	257		
6	451		
7	378		
8	447		
9	369		
10	243		
11	445		
12	241		
13	474		
14	382		
15	537		

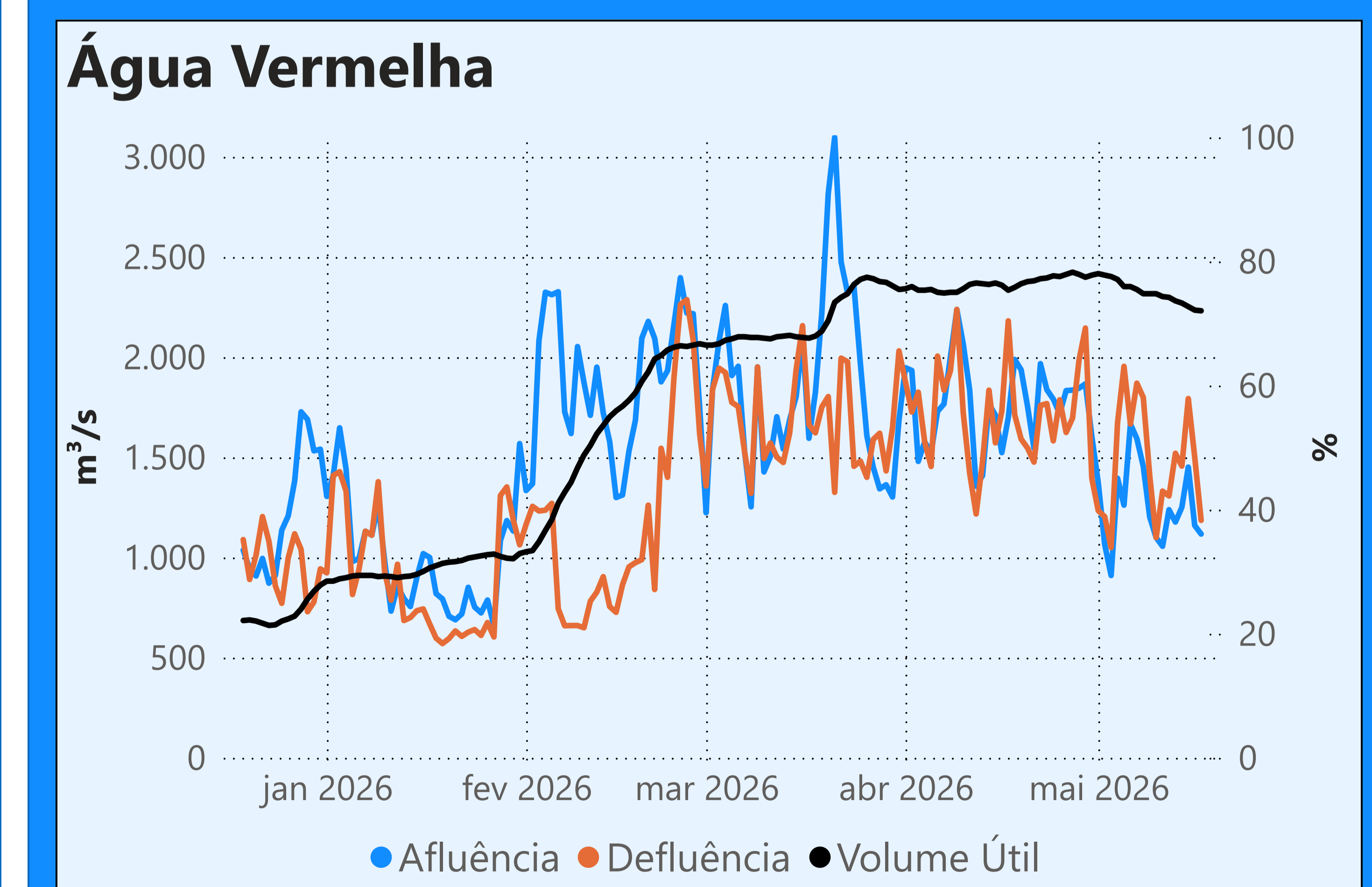

Faixa de Operação Normal

Vazão máxima turbinada definida na outorga

Faixa de Operação Normal

Sem restrição de vazão máxima defluente

Saiba mais sobre os termos técnicos da operação dos reservatórios no [Glossário do Sistema de Acompanhamento de Reservatórios - SAR da ANA](#)

Superintendência de Operações e Eventos Críticos
Coordenação de Operação de Reservatórios e Sistemas Hídricos

Fonte: ONS
*Dados consistidos sujeitos a novas revisões

Saiba mais sobre as condições de operação do Sistema Hídrico do Rio Paranaíba na [Resolução 194/2024](#)

Cachoeira Dourada

Data	Afluência (m³/s)	Defluência (m³/s)
15/05	266	431
16/05	494	656
17/05	670	312

Faixa de Operação Normal
Vazão defluente máxima média diária igual à vazão máxima turbinada

Itumbiara

Data	Afluência (m³/s)	Defluência (m³/s)	Volume Útil (%)	Cota (m)
15/05	822	576	84,82	517,44
16/05	807	643	84,93	517,46
17/05	675	839	84,82	517,44

Theodomiro Carneiro Santiago (Emborcação)

Data	Afluência (m³/s)	Defluência (m³/s)	Volume Útil (%)	Cota (m)
15/05	233	233	61,38	648,44
16/05	247	247	61,38	648,44
17/05	214	214	61,38	648,44

Faixa de Operação Normal
Vazão defluente máxima média diária igual à vazão máxima turbinada

Volume útil superior ou igual a 15%

São Simão

Data	Afluência (m³/s)	Defluência (m³/s)	Volume Útil (%)	Cota (m)
15/05	1.199	1.773	90,99	400,20
16/05	1.406	1.693	90,55	400,16
17/05	960	1.391	89,87	400,10

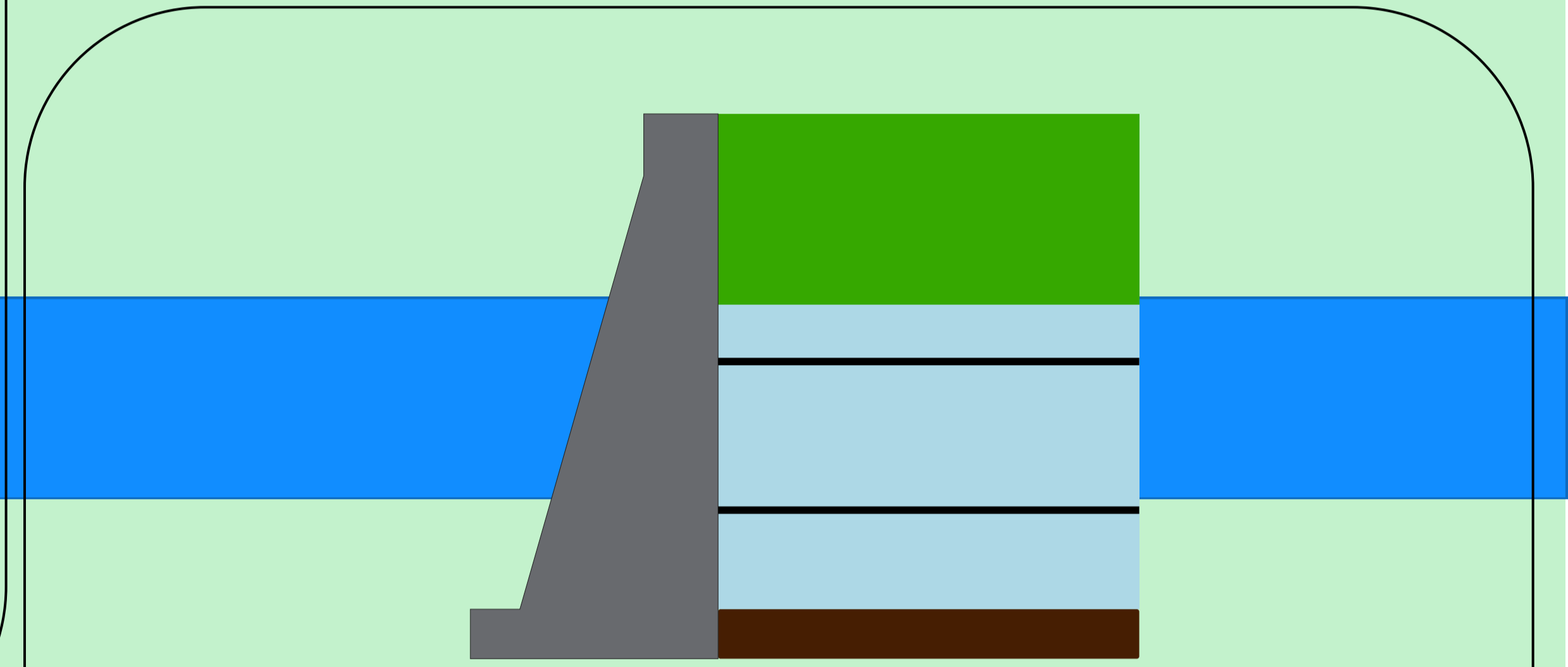
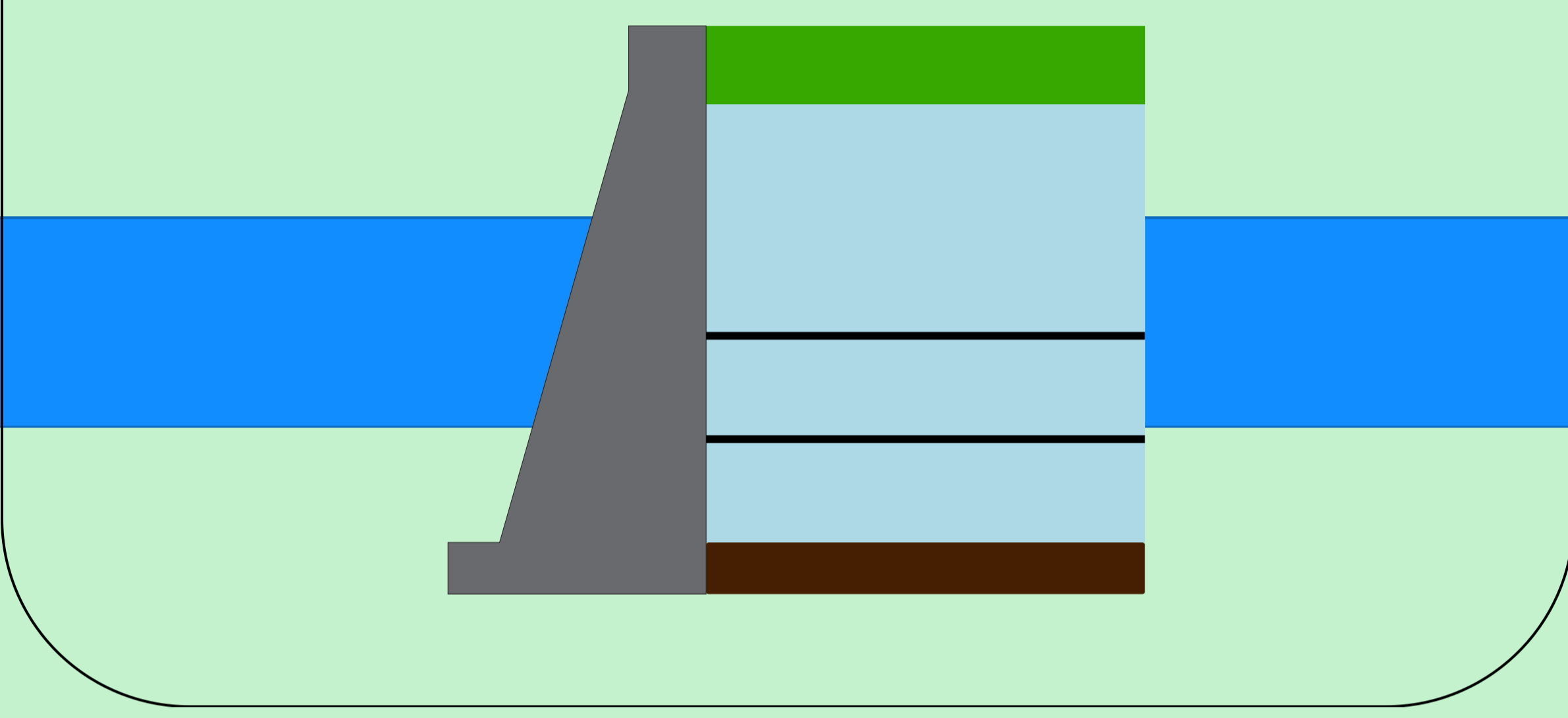

Rio Paranaíba

Rio Paraná

Rio Grande

Data de Referência
17/05/2026
Período Seco

Theodomiro Carneiro Santiago (Emborcação)

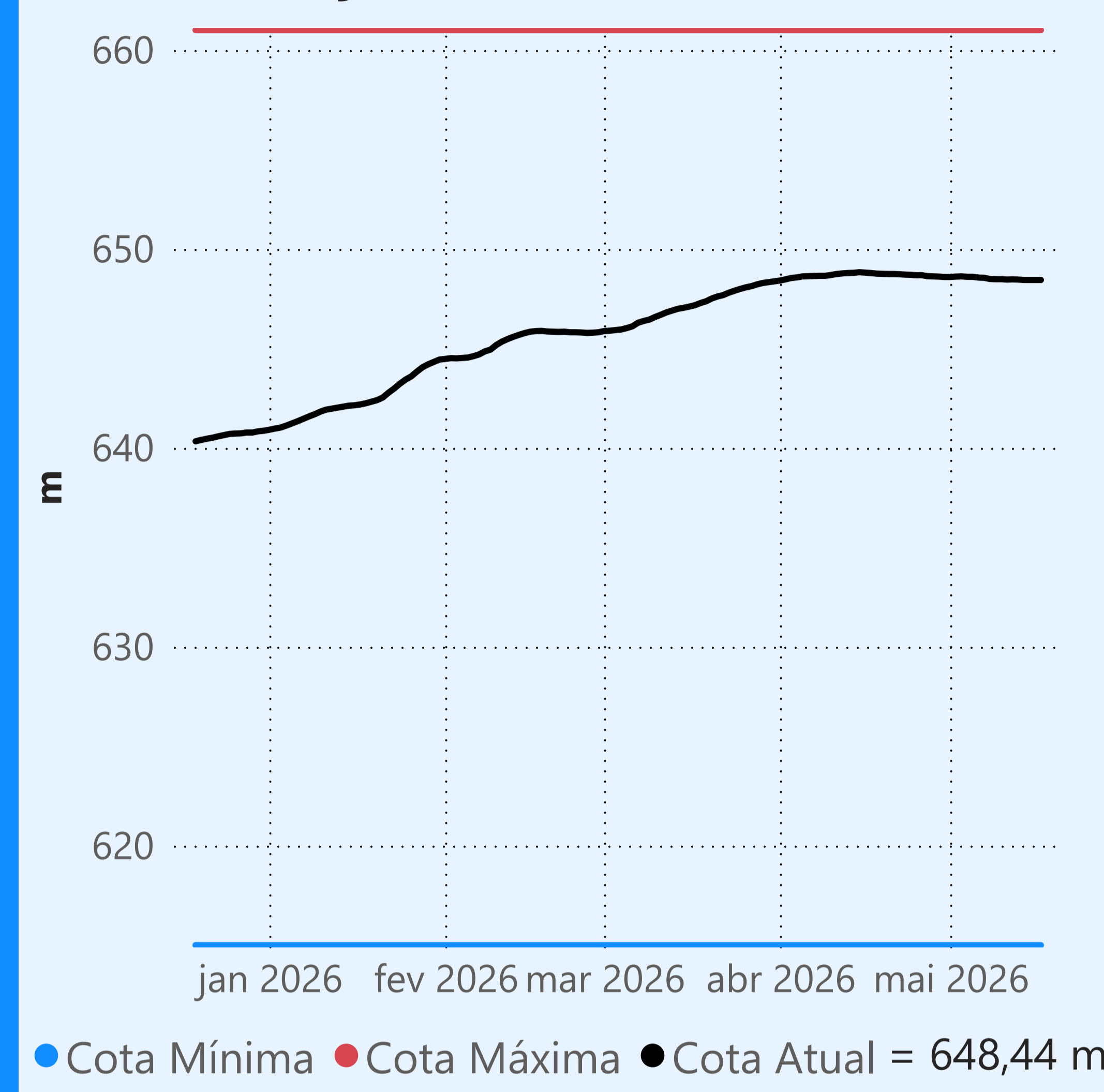

Faixa de Operação Normal

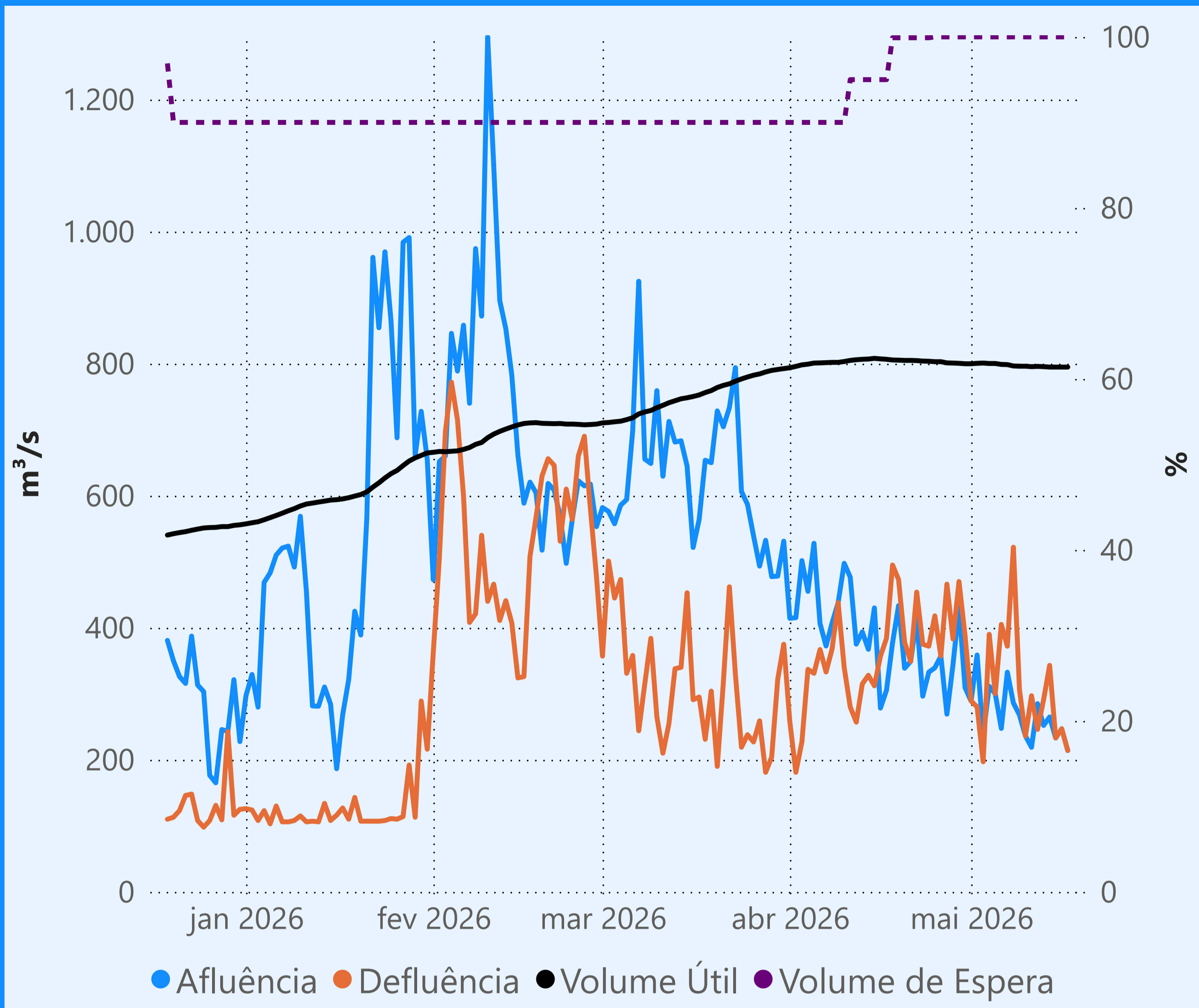

Vazão defluente máxima média diária igual à vazão máxima turbinada

Vazão defluente média mensal (m³/s)

304
maio de 2026

Dia	Defluência	Dia	Defluência
1	289	16	247
2	280	17	214
3	197		
4	390		
5	300		
6	405		
7	372		
8	522		
9	307		
10	236		
11	297		
12	246		
13	291		
14	343		
15	233		

Cachoeira Dourada

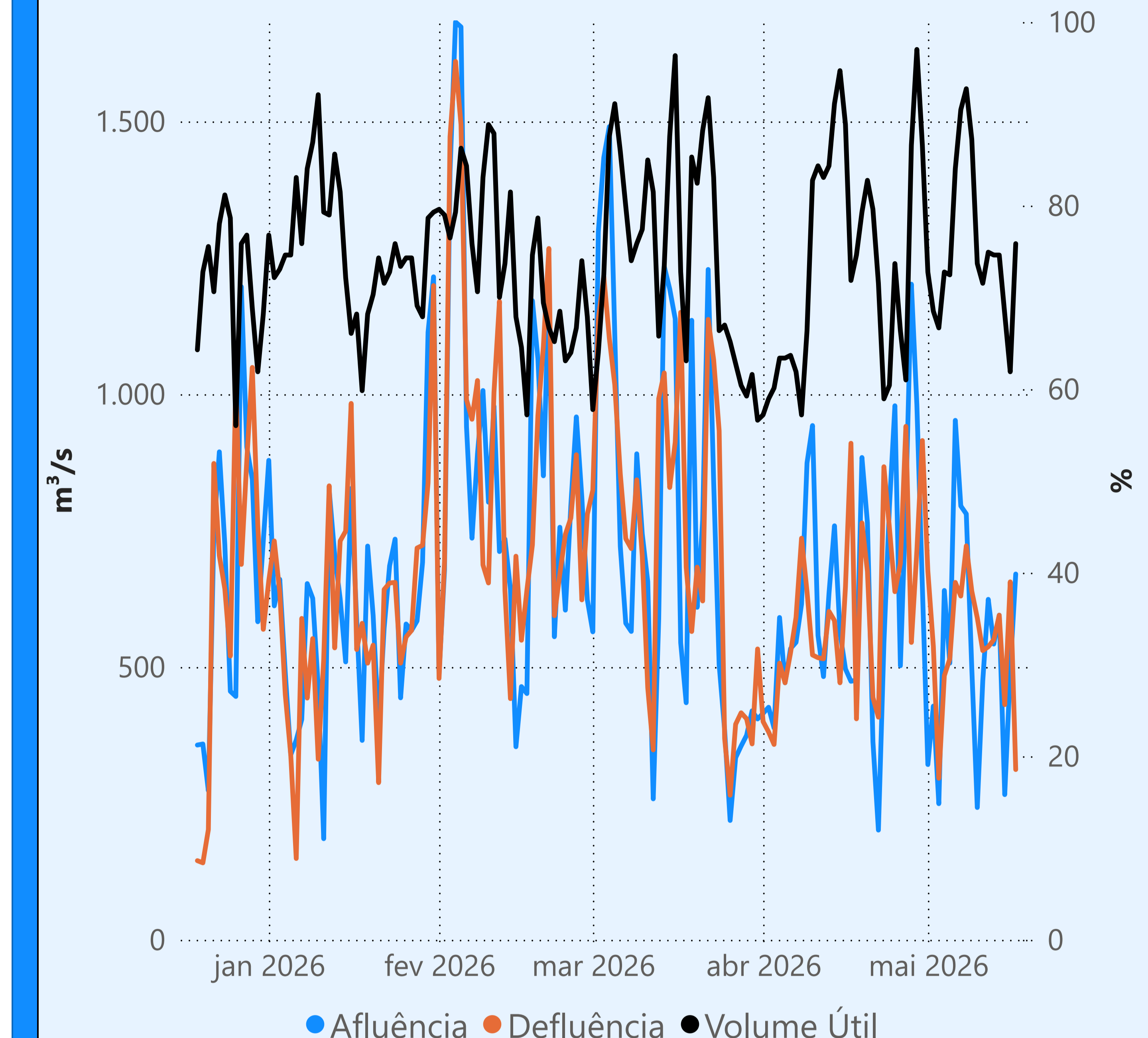

Itumbiara

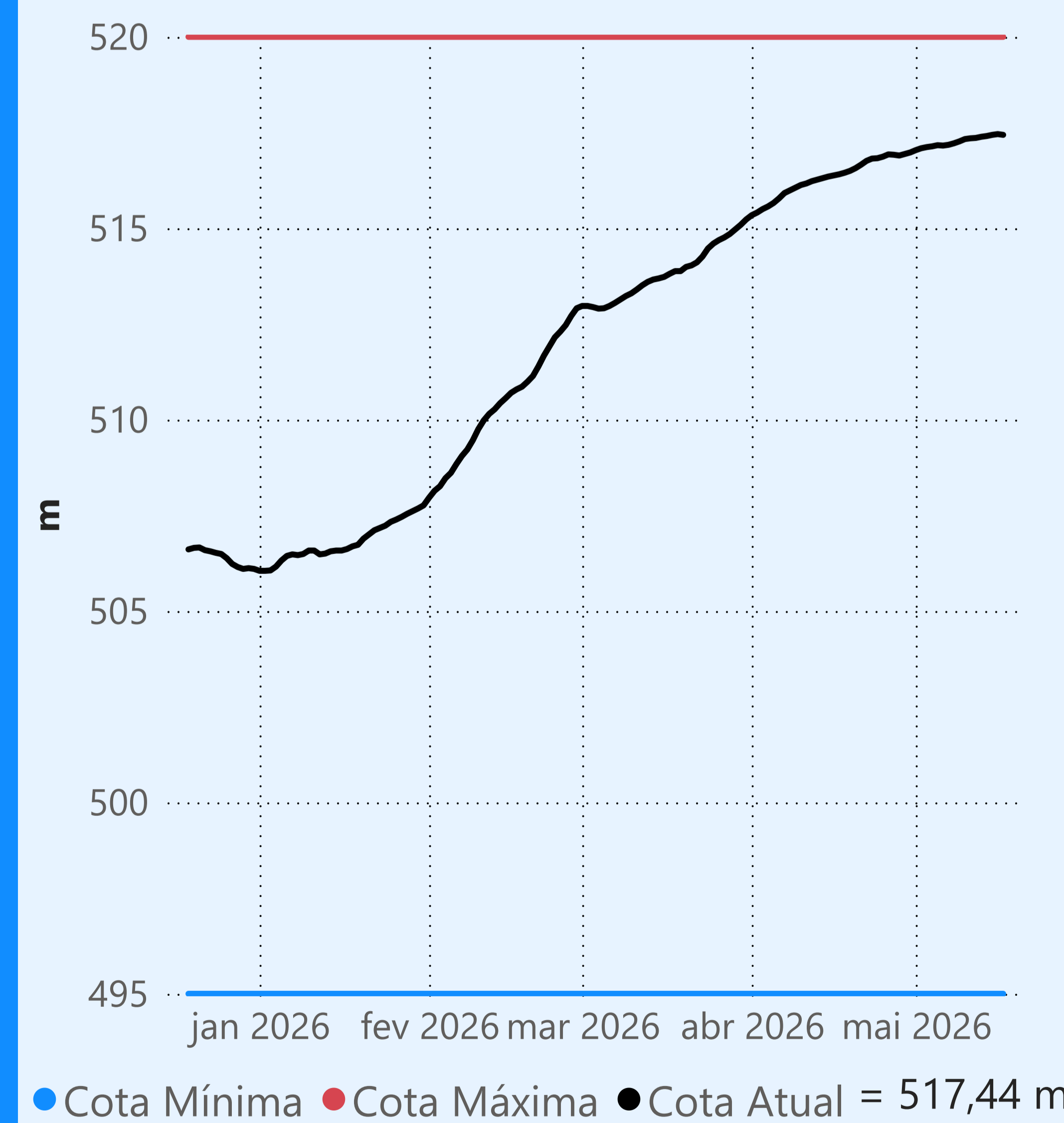

Faixa de Operação Normal

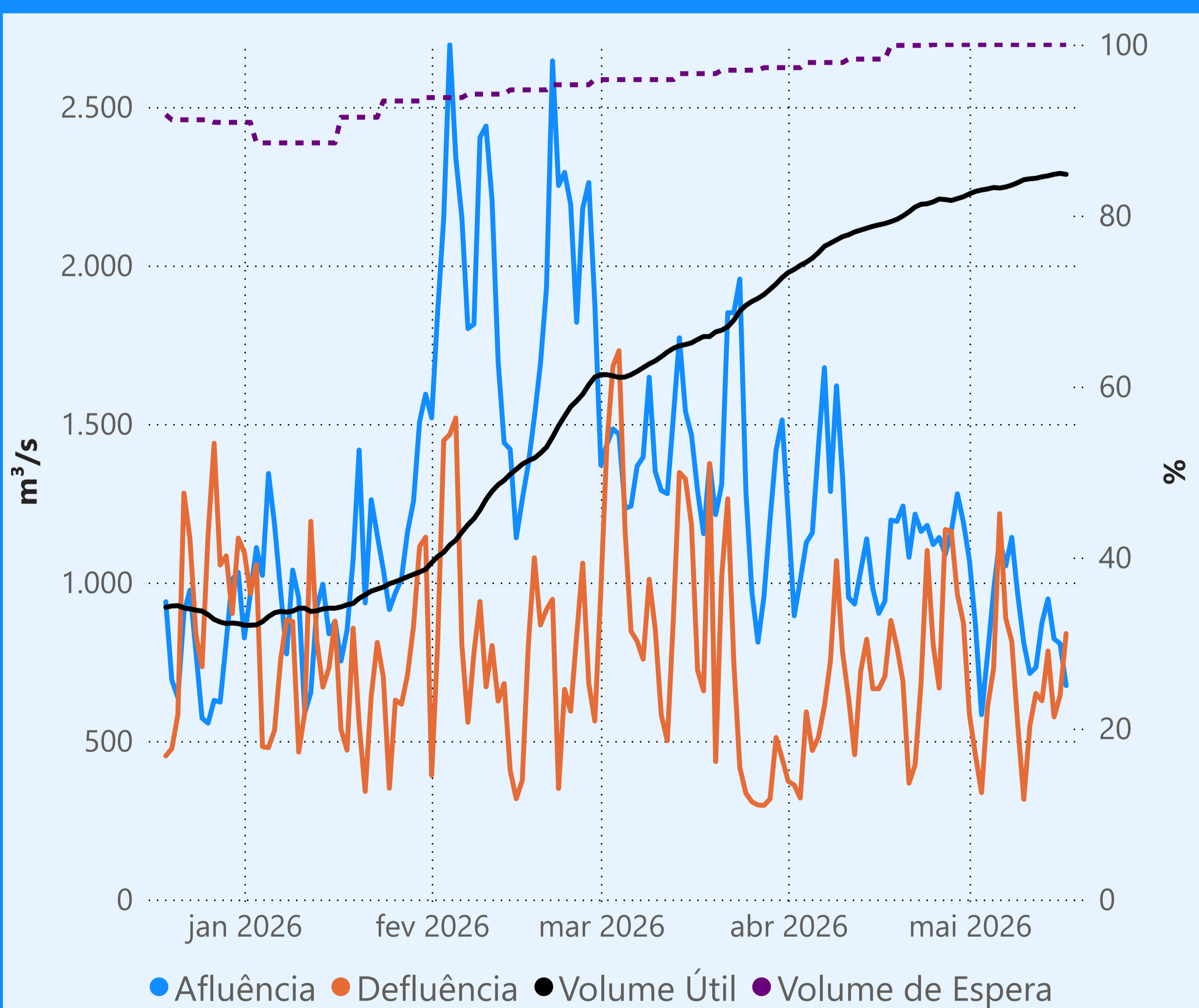

Vazão defluente máxima média diária igual à vazão máxima turbinada

Vazão defluente média mensal (m³/s)

657
maio de 2026

Dia	Defluência	Dia	Defluência
1	583	16	643
2	455	17	839
3	337		
4	608		
5	729		
6	1.217		
7	888		
8	814		
9	550		
10	316		
11	549		
12	650		
13	627		
14	784		
15	576		

São Simão

