

Saiba mais sobre as condições de operação do Sistema Hídrico do Rio Grande na [Resolução 193/2024](#)

### Faixa de Operação Normal

Sem restrição de vazão máxima defluente

#### Marechal Mascarenhas de Moraes (Peixoto)

Data	Afluência (m³/s)	Defluência (m³/s)	Volume Útil (%)	Cota (m)
27/04	497	524	84,35	664,48
28/04	601	655	84,16	664,46
29/04	767	660	84,53	664,50

#### Luiz Carlos Barreto de Carvalho

Data	Afluência (m³/s)	Defluência (m³/s)
27/04	528	666
28/04	677	723
29/04	674	633

#### Jaguara

Data	Afluência (m³/s)	Defluência (m³/s)
27/04	701	625
28/04	730	674
29/04	697	652

#### Igarapava

Data	Afluência (m³/s)	Defluência (m³/s)
27/04	688	628
28/04	827	925
29/04	715	690

#### Volta Grande

Data	Afluência (m³/s)	Defluência (m³/s)
27/04	584	626
28/04	982	982
29/04	746	977

#### Maribondo

Data	Afluência (m³/s)	Defluência (m³/s)	Volume Útil (%)	Cota (m)
27/04	856	1.623	79,67	443,72
28/04	1.061	1.783	78,49	443,56
29/04	1.431	1.702	78,04	443,50

Volume útil superior ou igual a 15%

### Funil Grande

Data	Afluência (m³/s)	Defluência (m³/s)
27/04	168	160
28/04	168	164
29/04	144	164

### Itutinga

Data	Afluência (m³/s)	Defluência (m³/s)
27/04	74	75
28/04	64	63
29/04	58	54

### Furnas

Data	Afluência (m³/s)	Defluência (m³/s)	Volume Útil (%)	Cota (m)
27/04	397	533	63,20	763,12
28/04	567	567	63,20	763,12
29/04	620	756	63,13	763,11

### Camargos

Data	Afluência (m³/s)	Defluência (m³/s)	Volume Útil (%)
27/04	68	76	99,46
28/04	64	64	99,46
29/04	65	57	99,57

### Faixa de Operação Normal

Sem restrição de vazão máxima defluente

Volume útil superior ou igual a 15%

#### Água Vermelha

Data	Afluência (m³/s)	Defluência (m³/s)	Volume Útil (%)	Cota (m)
27/04	1.835	1.696	78,26	381,50
28/04	1.845	1.984	78,03	381,48
29/04	1.936	2.145	77,68	381,45

Data de Referência

**29/04/2026**

**Período Úmido**

Rio Paranaíba

Rio Paraná

Rio Grande

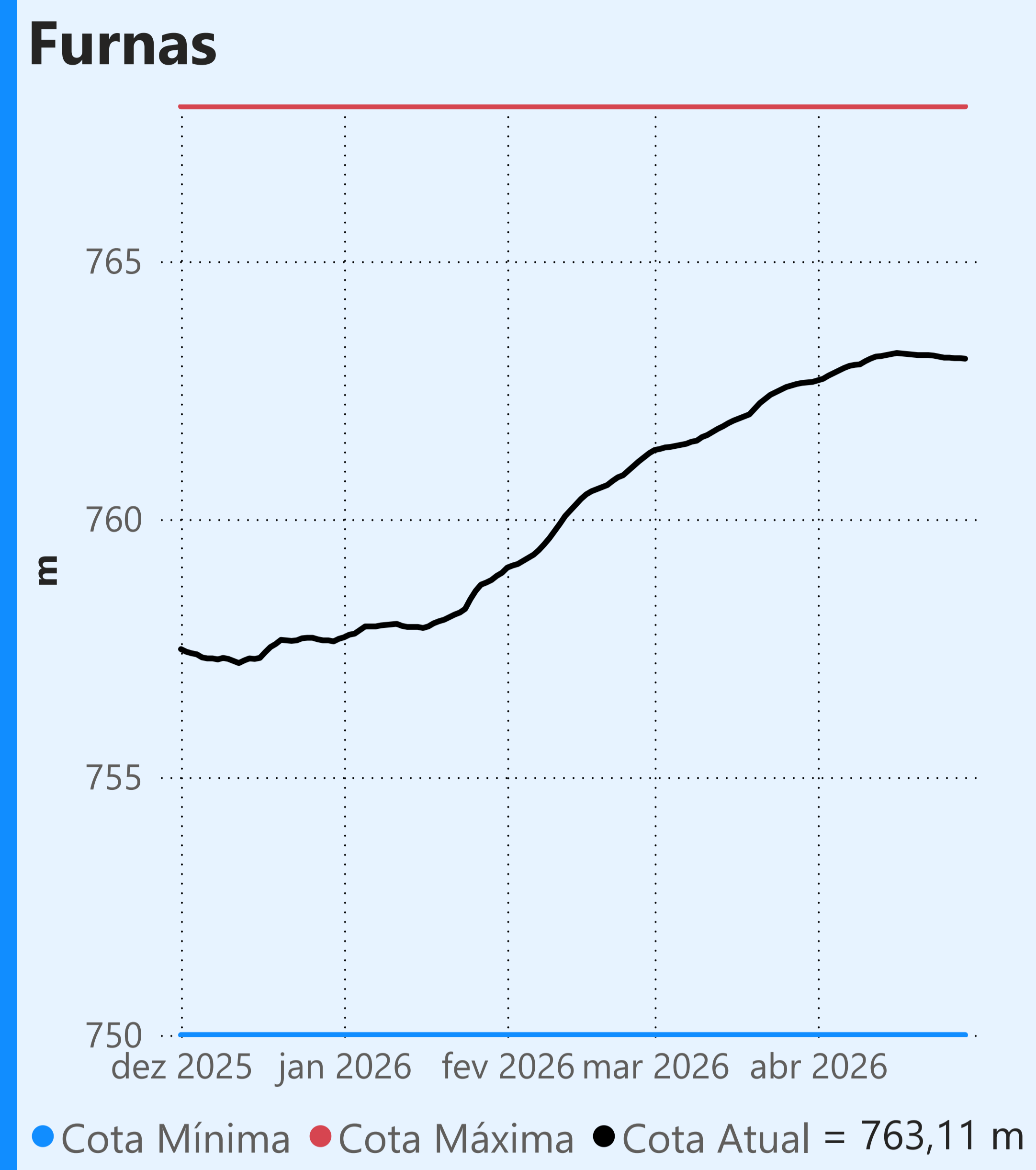

Faixa de Operação Normal

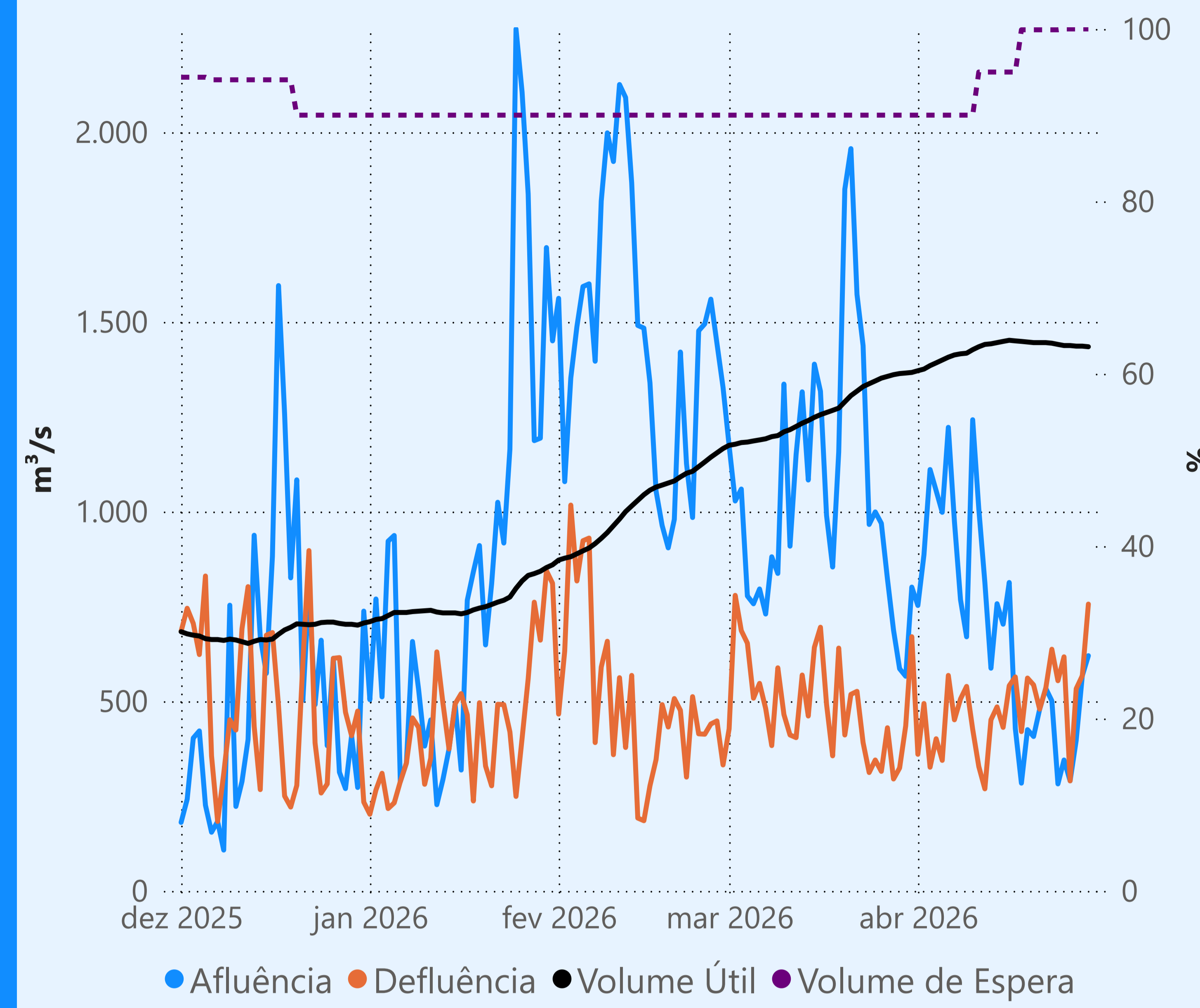

Sem restrição de vazão máxima defluente

### Vazão defluente média mensal (m³/s)

482  
abril de 2026

Dia	Defluência	Dia	Defluência
1	360	16	541
2	494	17	564
3	326	18	420
4	401	19	561
5	344	20	543
6	568	21	479
7	451	22	534
8	506	23	637
9	539	24	554
10	426	25	617
11	328	26	290
12	269	27	533
13	451	28	567
14	485	29	756
15	431		

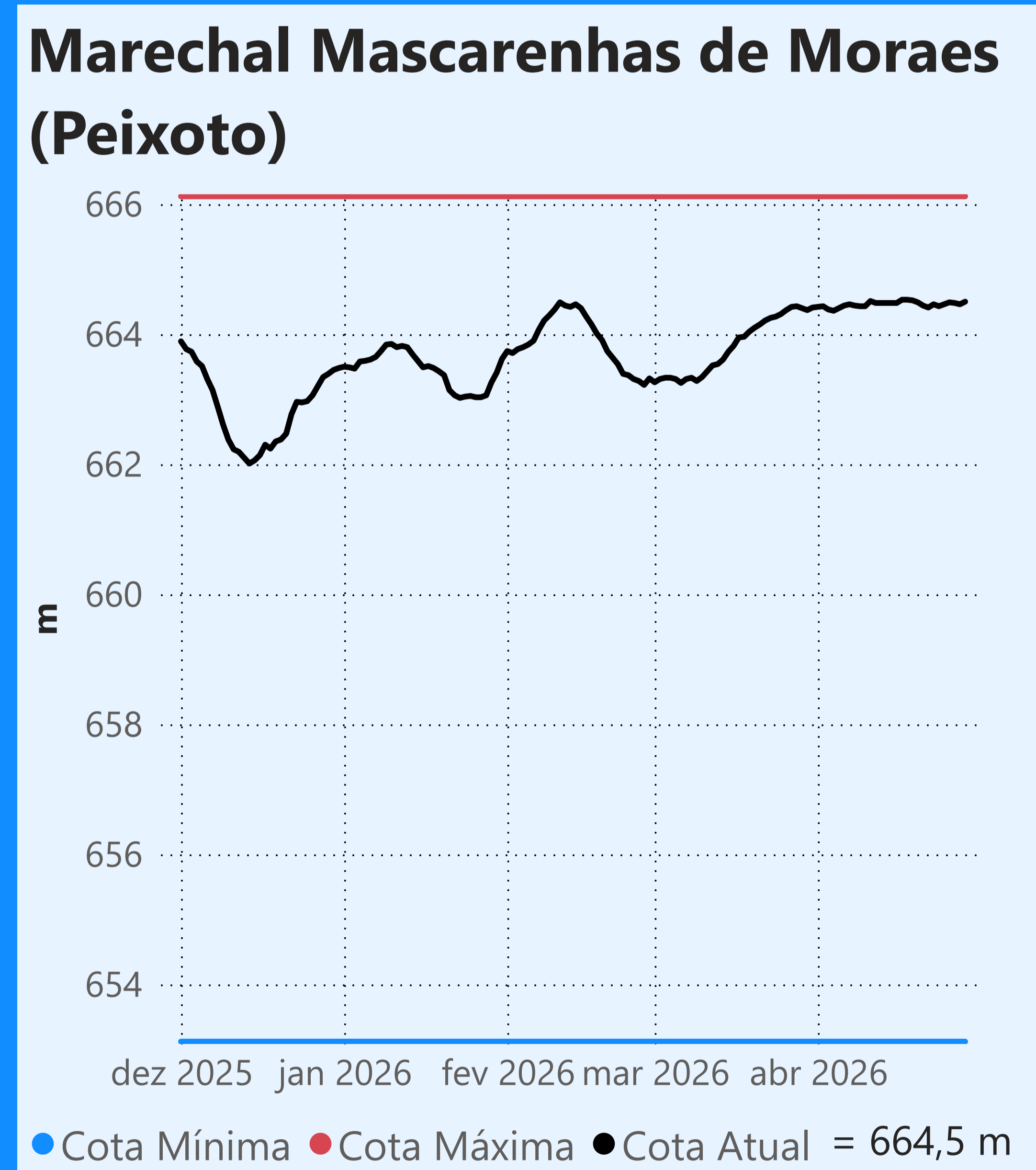
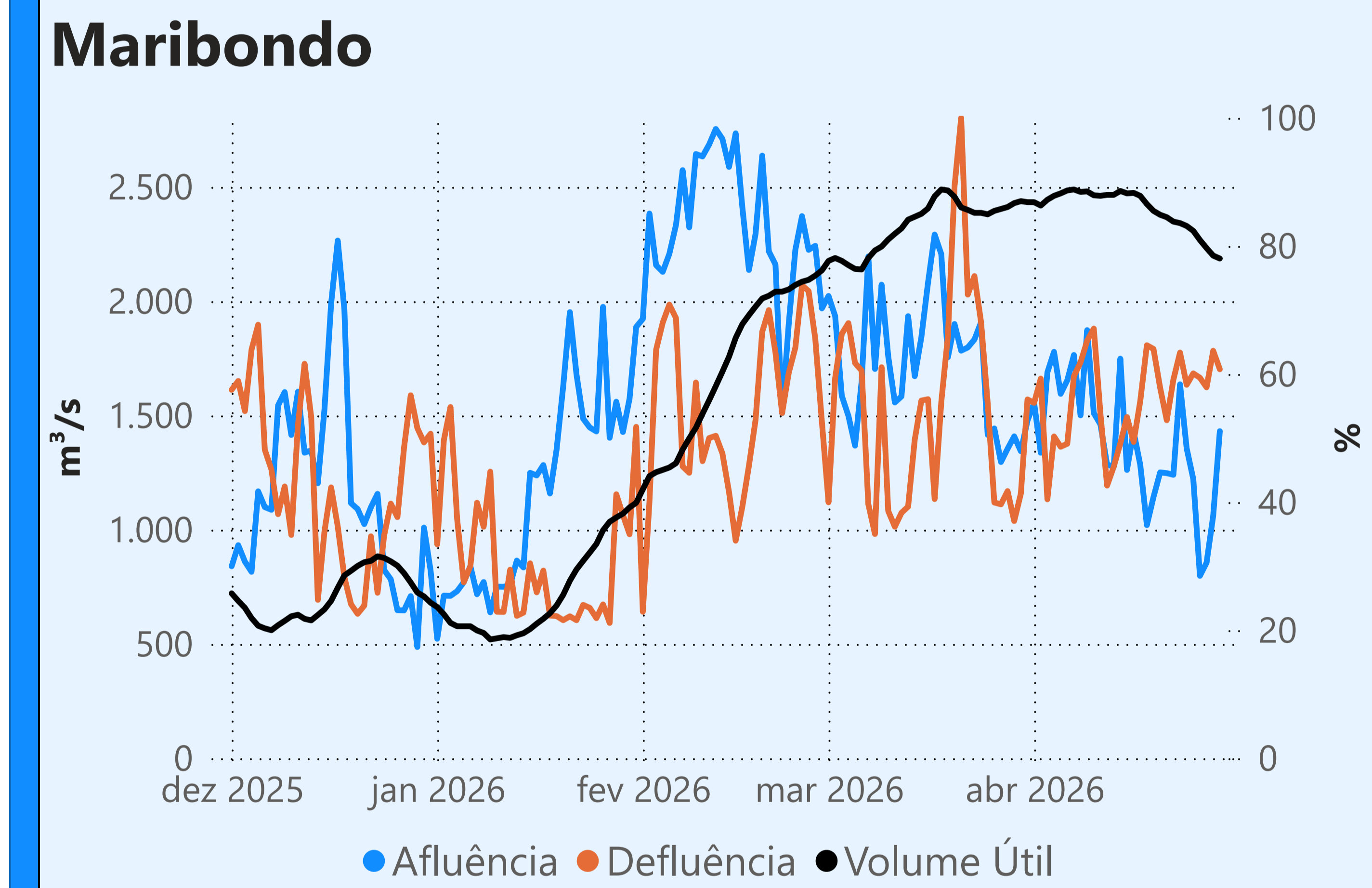
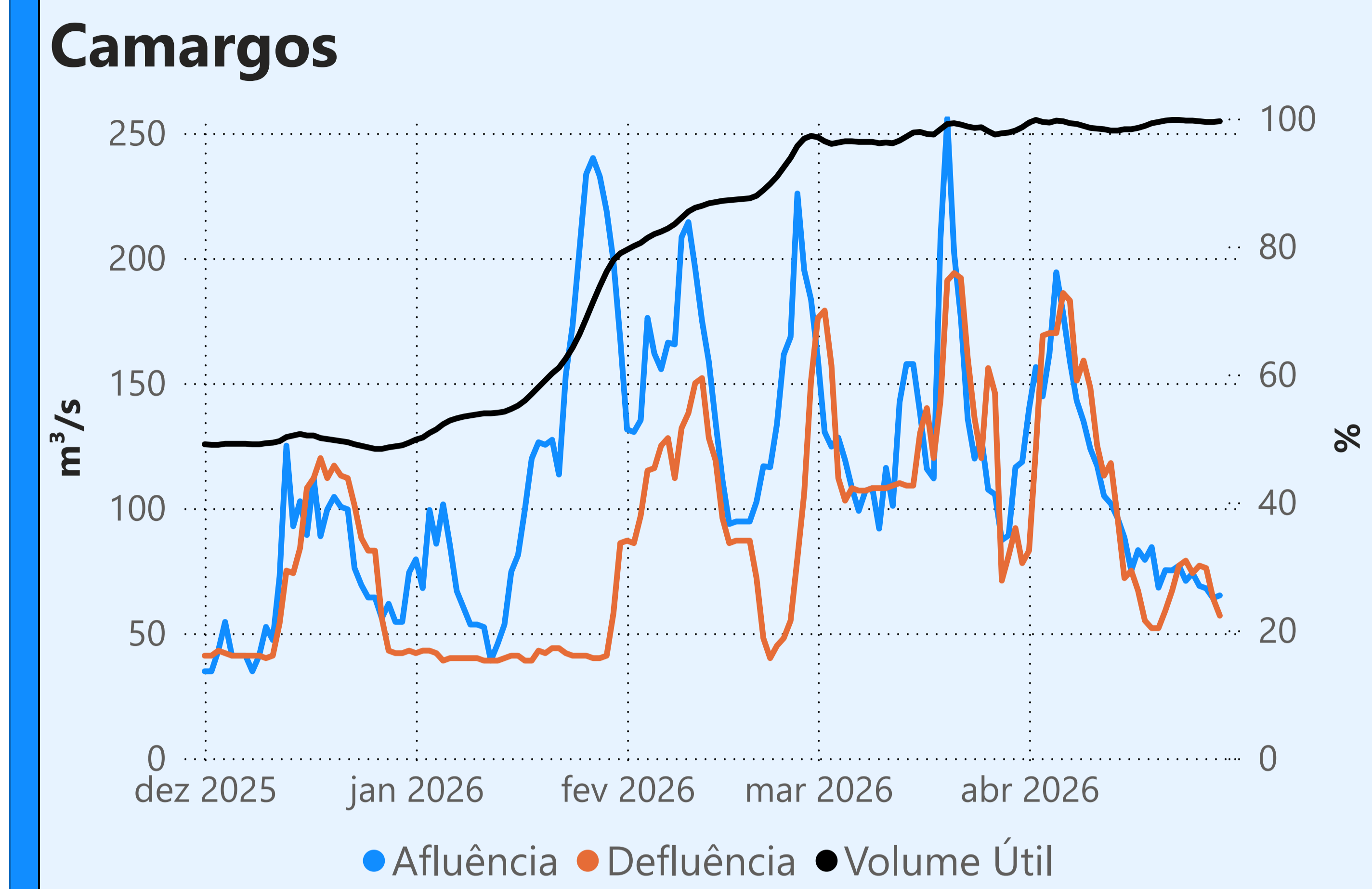

Faixa de Operação Normal

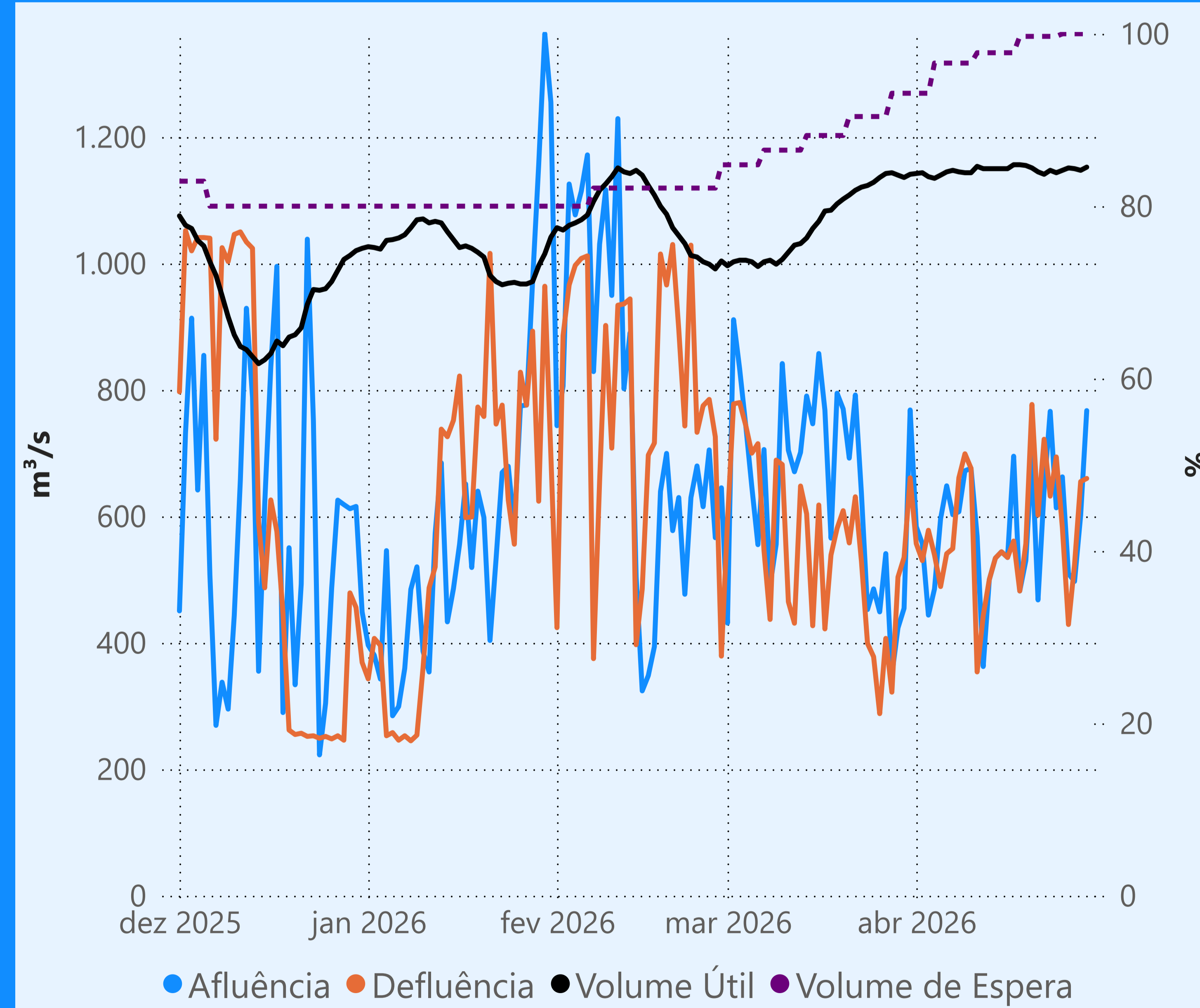

Sem restrição de vazão máxima defluente

### Vazão defluente média mensal (m³/s)

573  
abril de 2026

Dia	Defluência	Dia	Defluência
1	557	16	535
2	530	17	561
3	578	18	482
4	539	19	557
5	489	20	777
6	541	21	602
7	549	22	722
8	661	23	632
9	699	24	694
10	676	25	582
11	354	26	429
12	443	27	524
13	500	28	655
14	534	29	660
15	544		

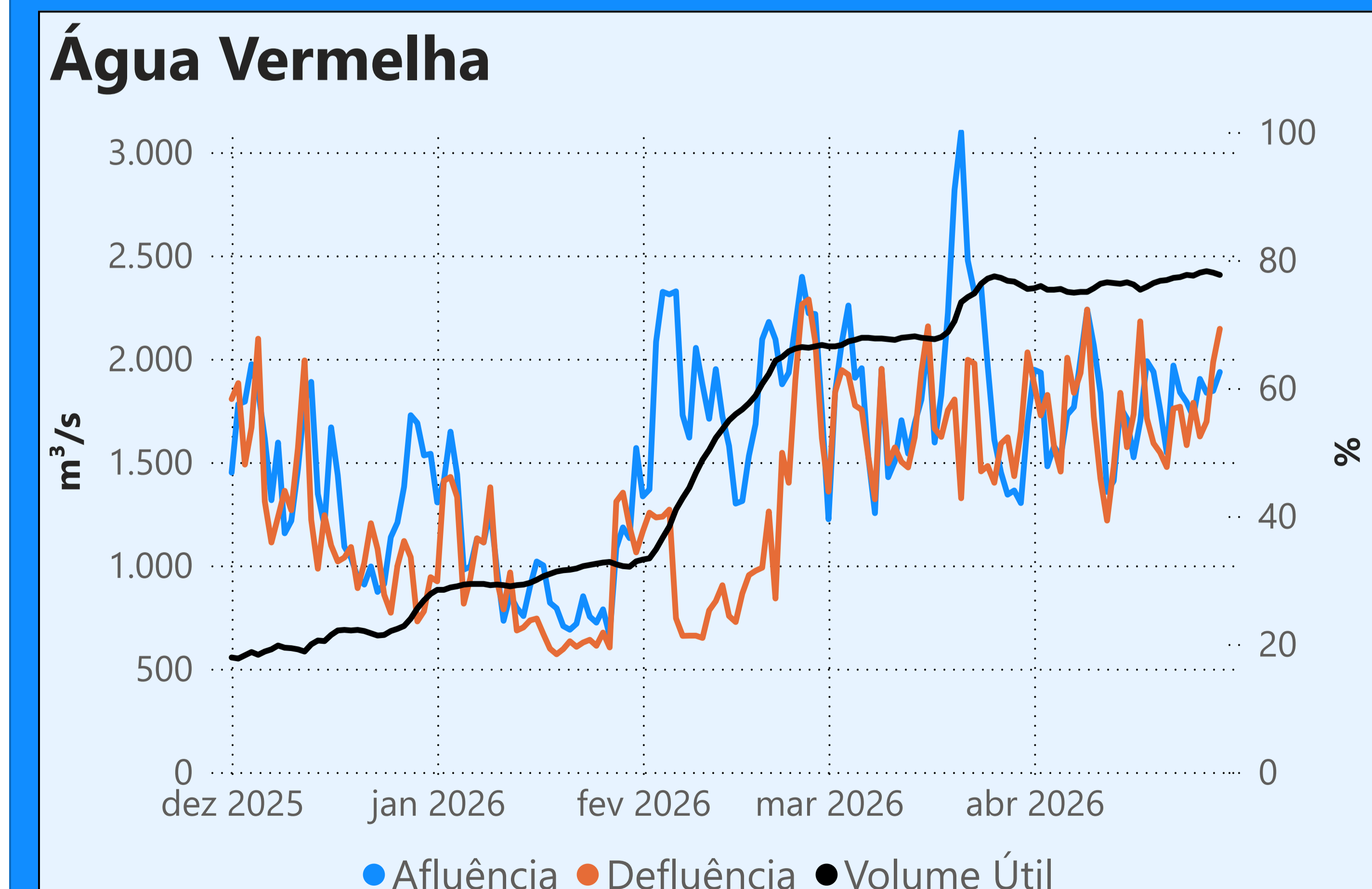

Saiba mais sobre as condições de operação do Sistema Hídrico do Rio Paranaíba na [Resolução 194/2024](#)

**Cachoeira Dourada**

Data	Afluência (m³/s)	Defluência (m³/s)
27/04	803	941
28/04	1.202	545
29/04	981	713

Faixa de Operação Normal  
Sem restrição de vazão máxima defluente

**Itumbiara**

Data	Afluência (m³/s)	Defluência (m³/s)	Volume Útil (%)	Cota (m)
27/04	1.088	1.167	81,87	516,92
28/04	1.241	1.162	81,93	516,93
29/04	1.280	963	82,15	516,97

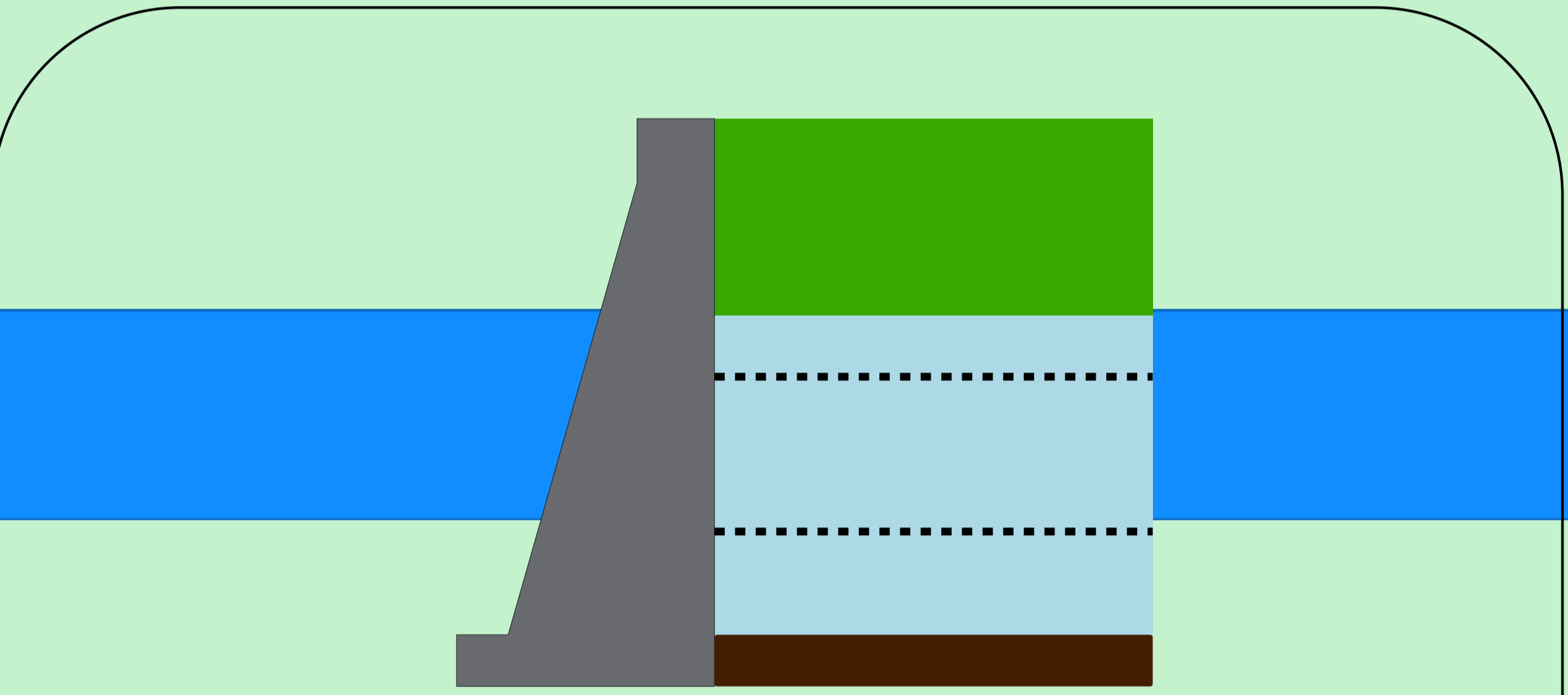

**Theodomiro Carneiro Santiago (Emborcação)**

Data	Afluência (m³/s)	Defluência (m³/s)	Volume Útil (%)	Cota (m)
27/04	269	466	61,87	648,63
28/04	344	383	61,85	648,62
29/04	431	470	61,82	648,61

Faixa de Operação Normal

Sem restrição de vazão máxima defluente

Volume útil superior ou igual a 15%

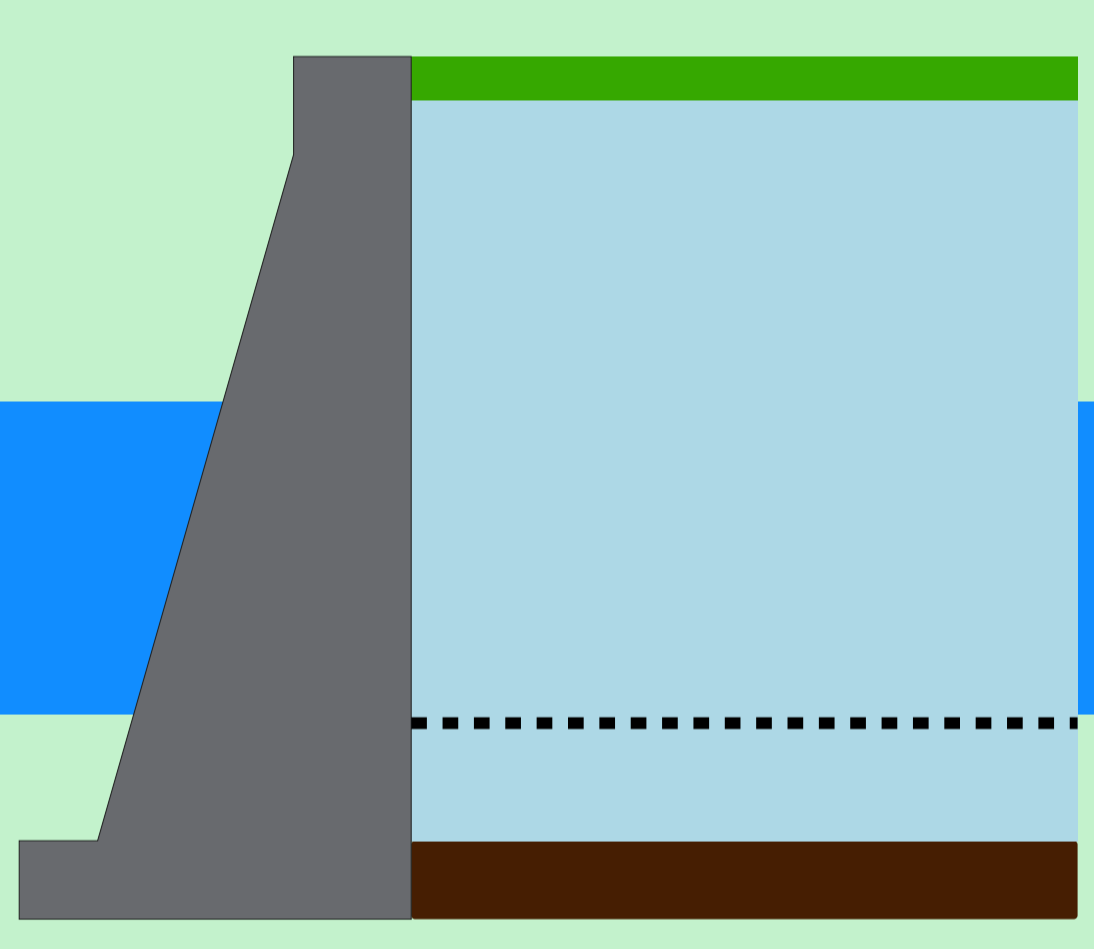

**São Simão**

Data	Afluência (m³/s)	Defluência (m³/s)	Volume Útil (%)	Cota (m)
27/04	1.785	1.495	95,03	400,56
28/04	1.235	1.597	94,46	400,51
29/04	1.442	1.514	94,35	400,50



**Rio Paranaíba**

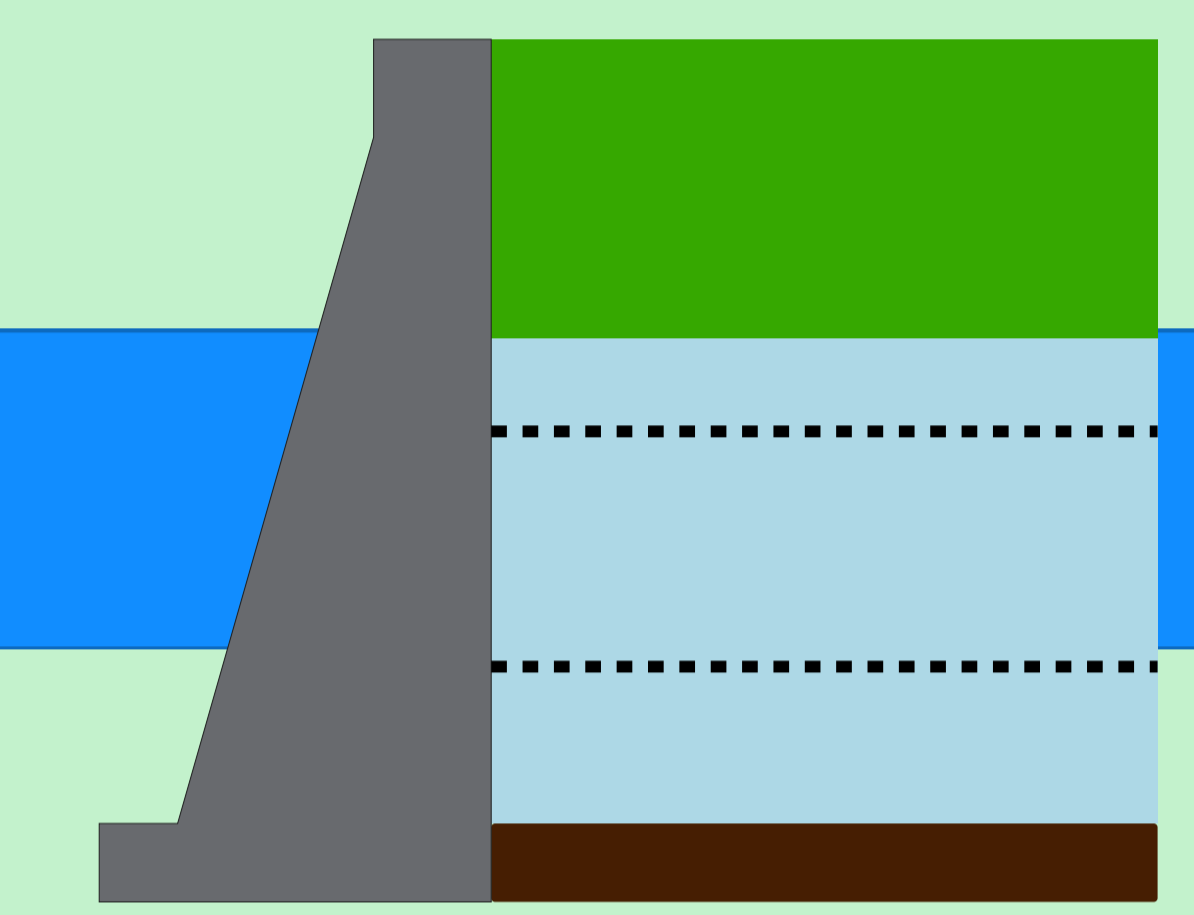
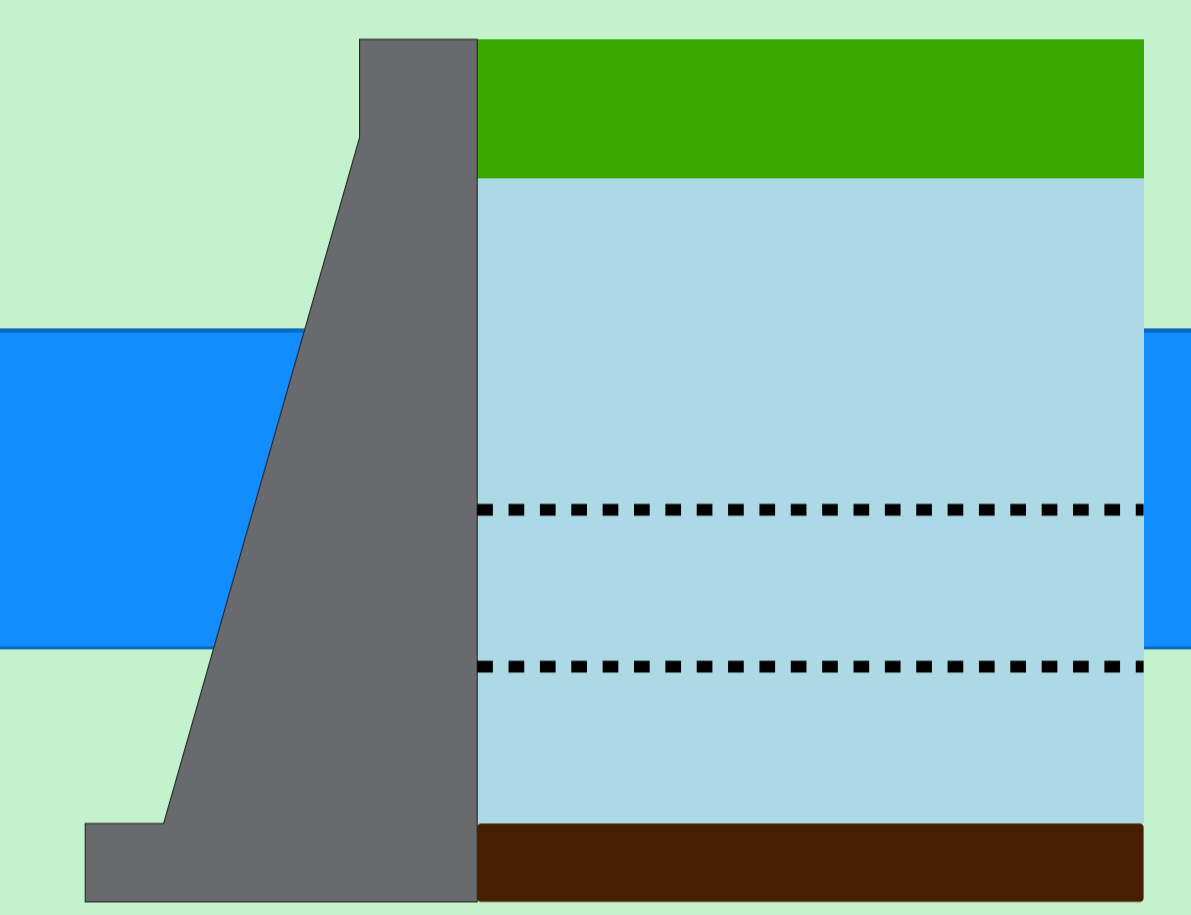

Rio Paranaíba

Rio Paraná

Rio Grande

Data de Referência

**29/04/2026**

**Período Úmido**

## Theodomiro Carneiro Santiago (Emborcação)

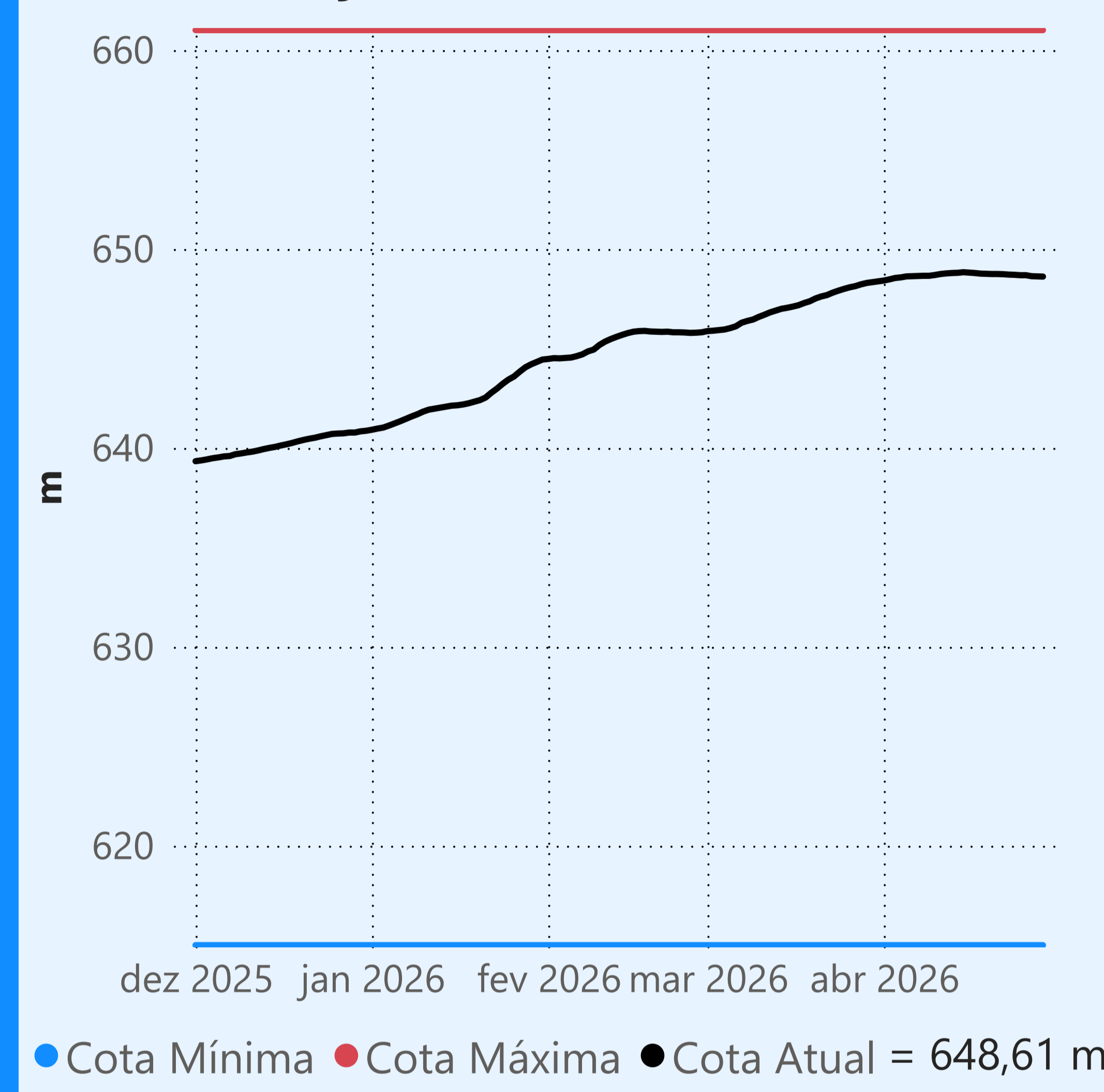

Faixa de Operação Normal

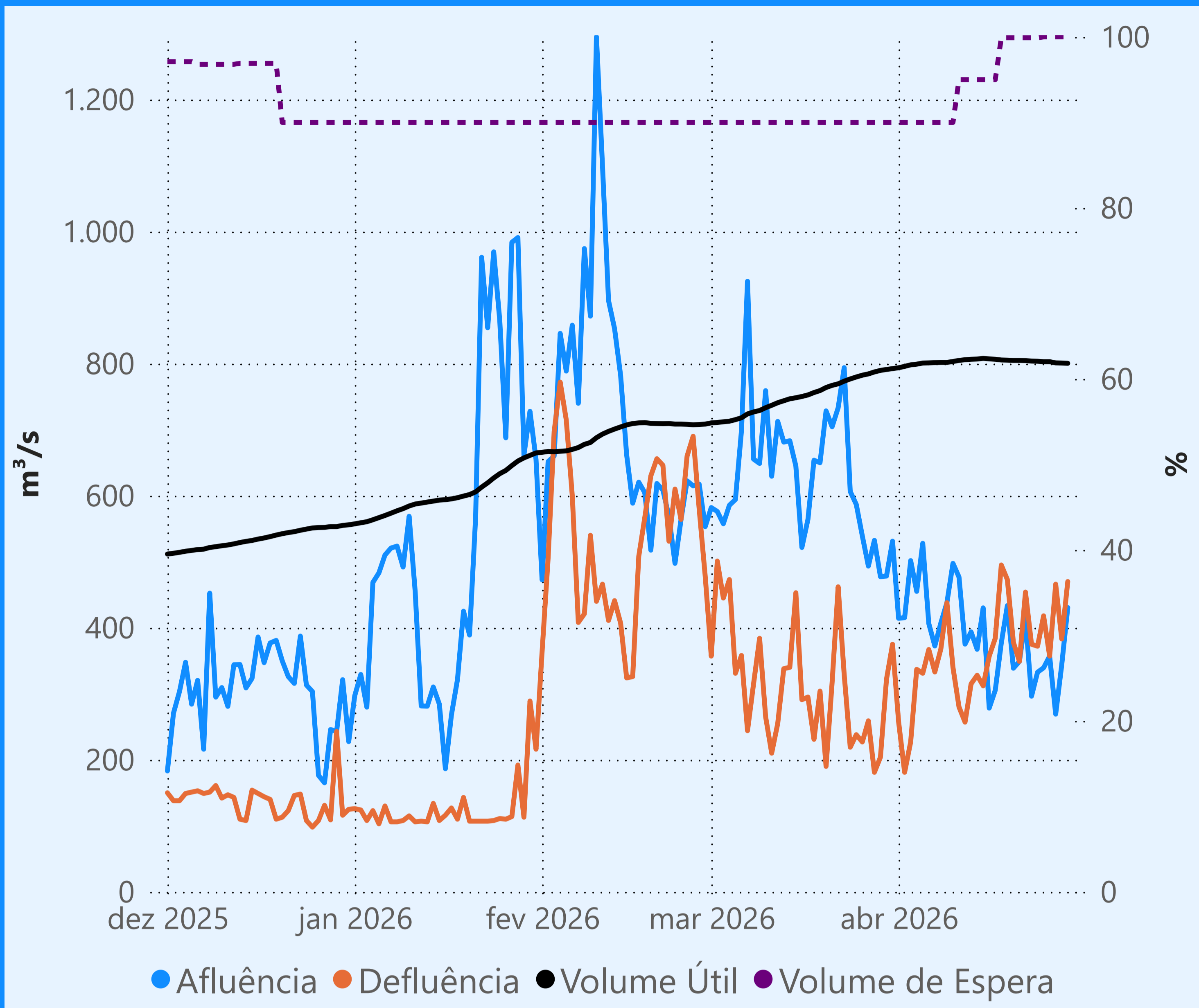

Sem restrição de vazão máxima defluente

### Vazão defluente média mensal (m³/s)

359  
abril de 2026

Dia	Defluência	Dia	Defluência
1	258	16	357
2	181	17	384
3	227	18	495
4	337	19	473
5	331	20	378
6	367	21	349
7	333	22	454
8	368	23	375
9	438	24	372
10	340	25	418
11	280	26	357
12	257	27	466
13	315	28	383
14	328	29	470
15	312		

## Cachoeira Dourada

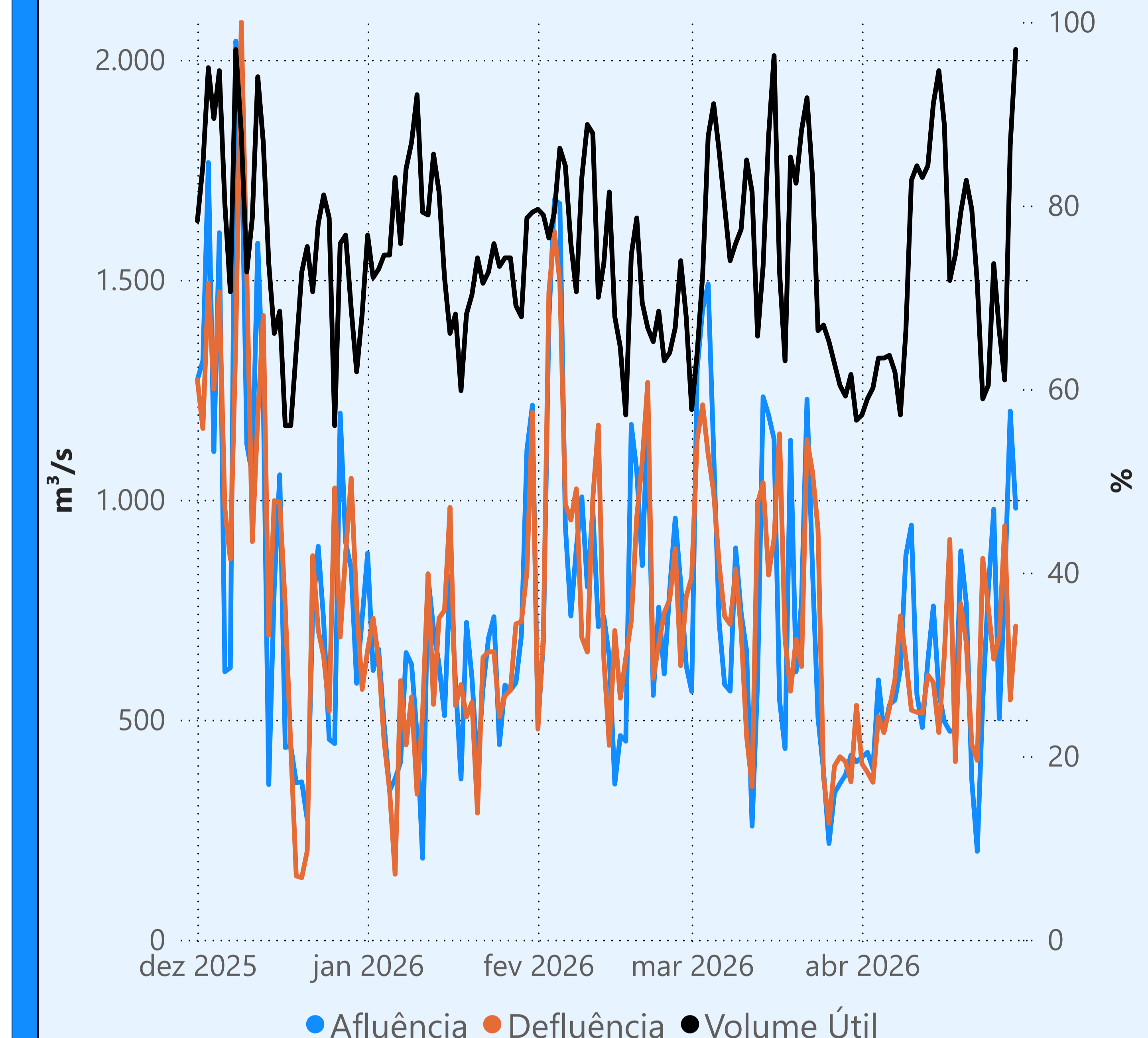

## Itumbiara

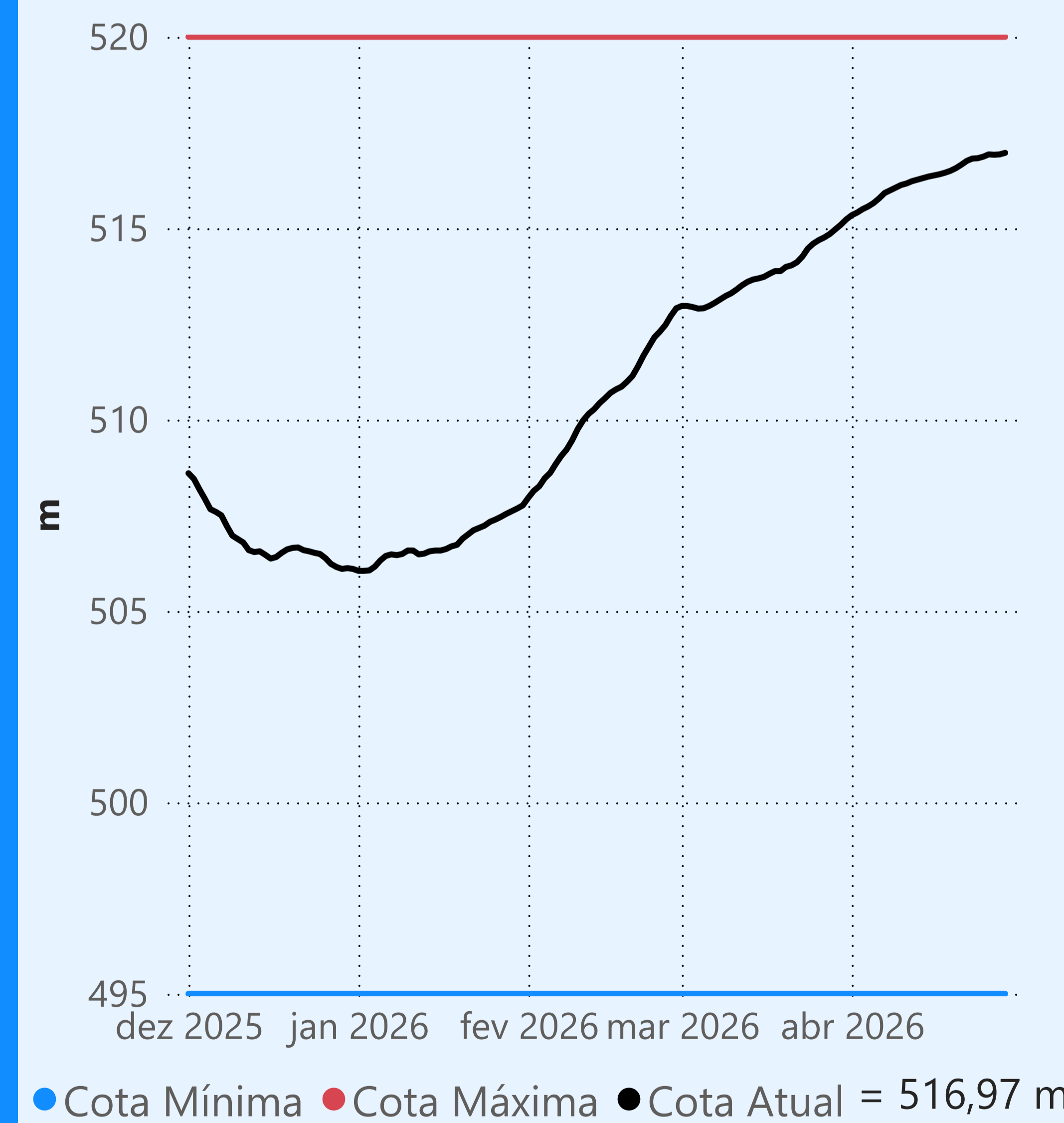

Faixa de Operação Normal

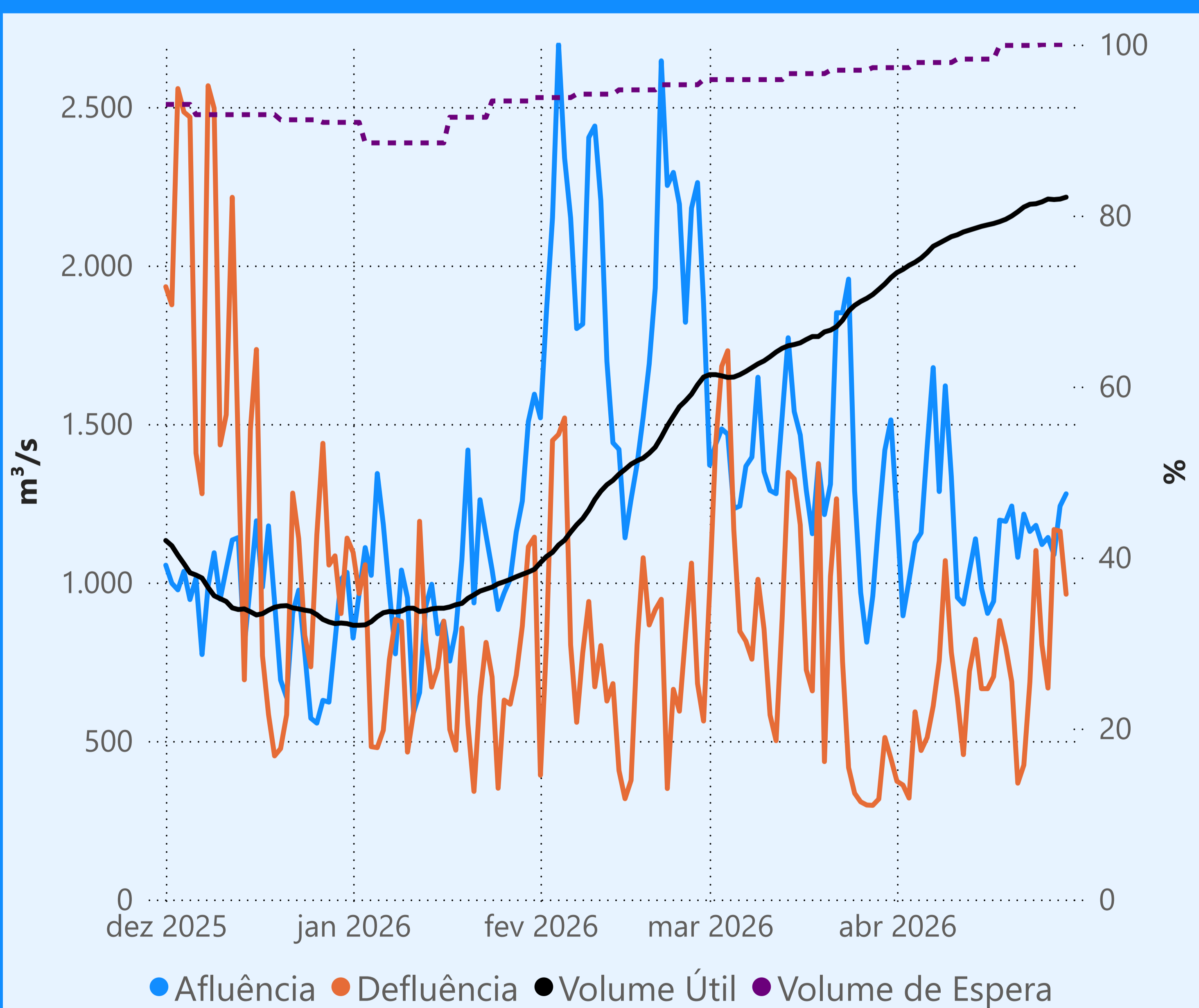

Sem restrição de vazão máxima defluente

### Vazão defluente média mensal (m³/s)

697  
abril de 2026

Dia	Defluência	Dia	Defluência
1	373	16	665
2	361	17	703
3	320	18	880
4	592	19	797
5	470	20	687
6	511	21	367
7	610	22	424
8	753	23	686
9	1.069	24	1.101
10	780	25	803
11	636	26	667
12	457	27	1.167
13	720	28	1.162
14	821	29	963
15	665		

## São Simão

