

Saiba mais sobre as condições de operação do Sistema Hídrico do Rio Grande na [Resolução 193/2024](#)

Faixa de Operação Normal

Sem restrição de vazão máxima defluente

Marechal Mascarenhas de Moraes (Peixoto)

Data	Afluência (m³/s)	Defluência (m³/s)	Volume Útil (%)	Cota (m)
20/04	696	777	84,44	664,49
21/04	468	602	83,98	664,44
22/04	642	722	83,70	664,41

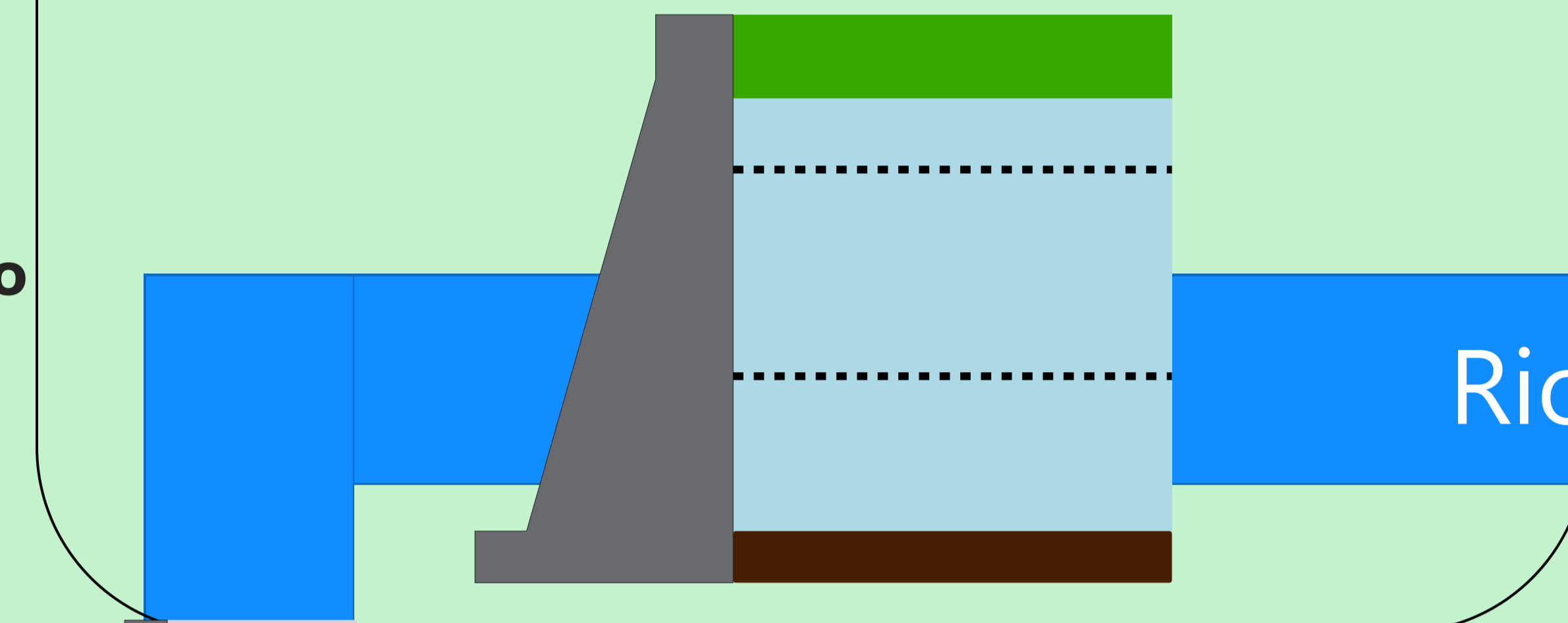

Luiz Carlos Barreto de Carvalho

Data	Afluência (m³/s)	Defluência (m³/s)
20/04	806	735
21/04	585	621
22/04	742	712

Jaguara

Data	Afluência (m³/s)	Defluência (m³/s)
20/04	817	980
21/04	639	511
22/04	771	799

Igarapava

Data	Afluência (m³/s)	Defluência (m³/s)
20/04	1.172	1.181
21/04	620	624
22/04	933	959

Volta Grande

Data	Afluência (m³/s)	Defluência (m³/s)
20/04	1.171	847
21/04	715	585
22/04	923	819

Maribondo

Data	Afluência (m³/s)	Defluência (m³/s)	Volume Útil (%)	Cota (m)
20/04	1.251	1.621	84,87	444,41
21/04	1.248	1.479	84,49	444,36
22/04	1.240	1.657	83,80	444,27

Volume útil superior ou igual a 15%

Funil Grande

Data	Afluência (m³/s)	Defluência (m³/s)
20/04	158	162
21/04	145	181
22/04	183	159

Itutinga

Data	Afluência (m³/s)	Defluência (m³/s)
20/04	52	52
21/04	59	57
22/04	3	13

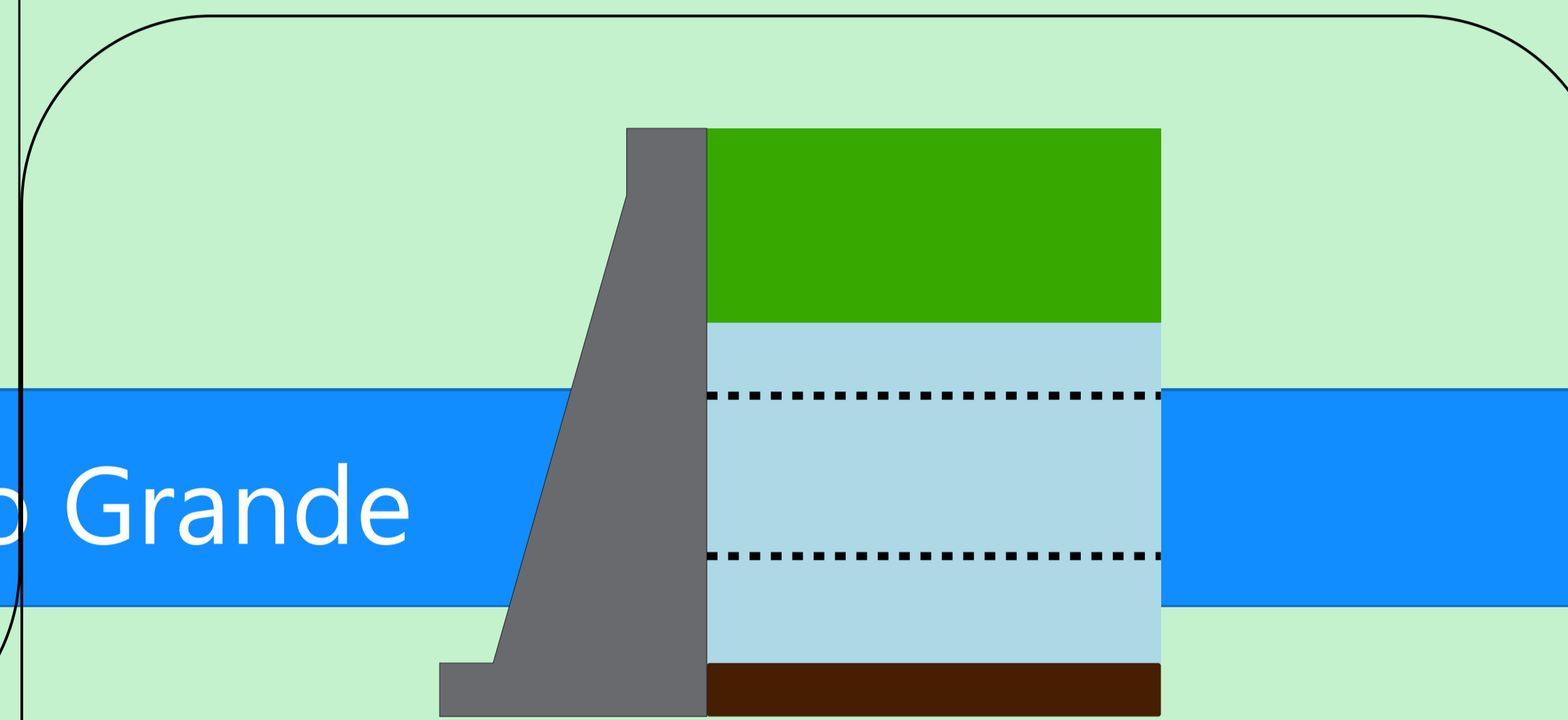

Furnas

Data	Afluência (m³/s)	Defluência (m³/s)	Volume Útil (%)	Cota (m)
20/04	407	543	63,61	763,18
21/04	479	479	63,61	763,18
22/04	534	534	63,61	763,18

Faixa de Operação Normal

Sem restrição de vazão máxima defluente

Rio Grande

Camargos

Data	Afluência (m³/s)	Defluência (m³/s)	Volume Útil (%)
20/04	68	52	99,46
21/04	75	59	99,67
22/04	75	67	99,78

Rio Grande

Volume útil superior ou igual a 15%

Água Vermelha

Data	Afluência (m³/s)	Defluência (m³/s)	Volume Útil (%)	Cota (m)
20/04	1.754	1.546	76,75	381,37
21/04	1.545	1.476	76,87	381,38
22/04	1.967	1.759	77,21	381,41

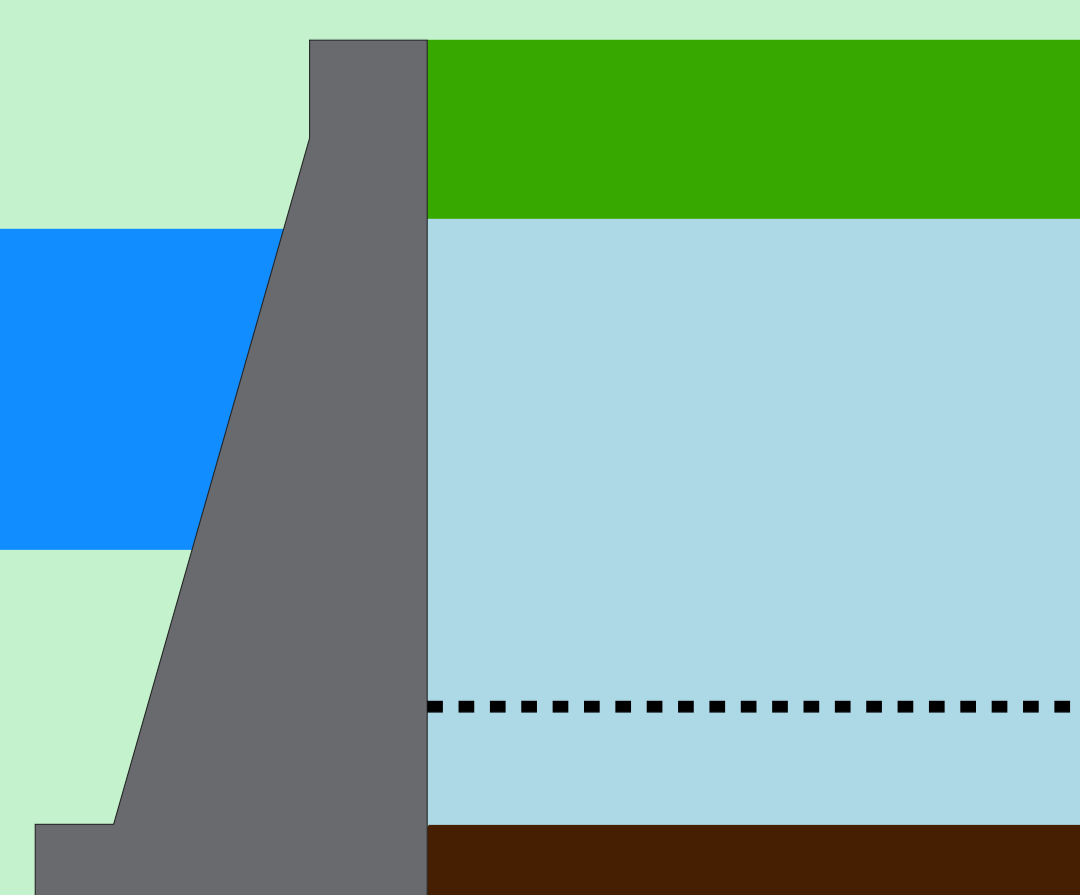

Data de Referência

22/04/2026

Período Úmido

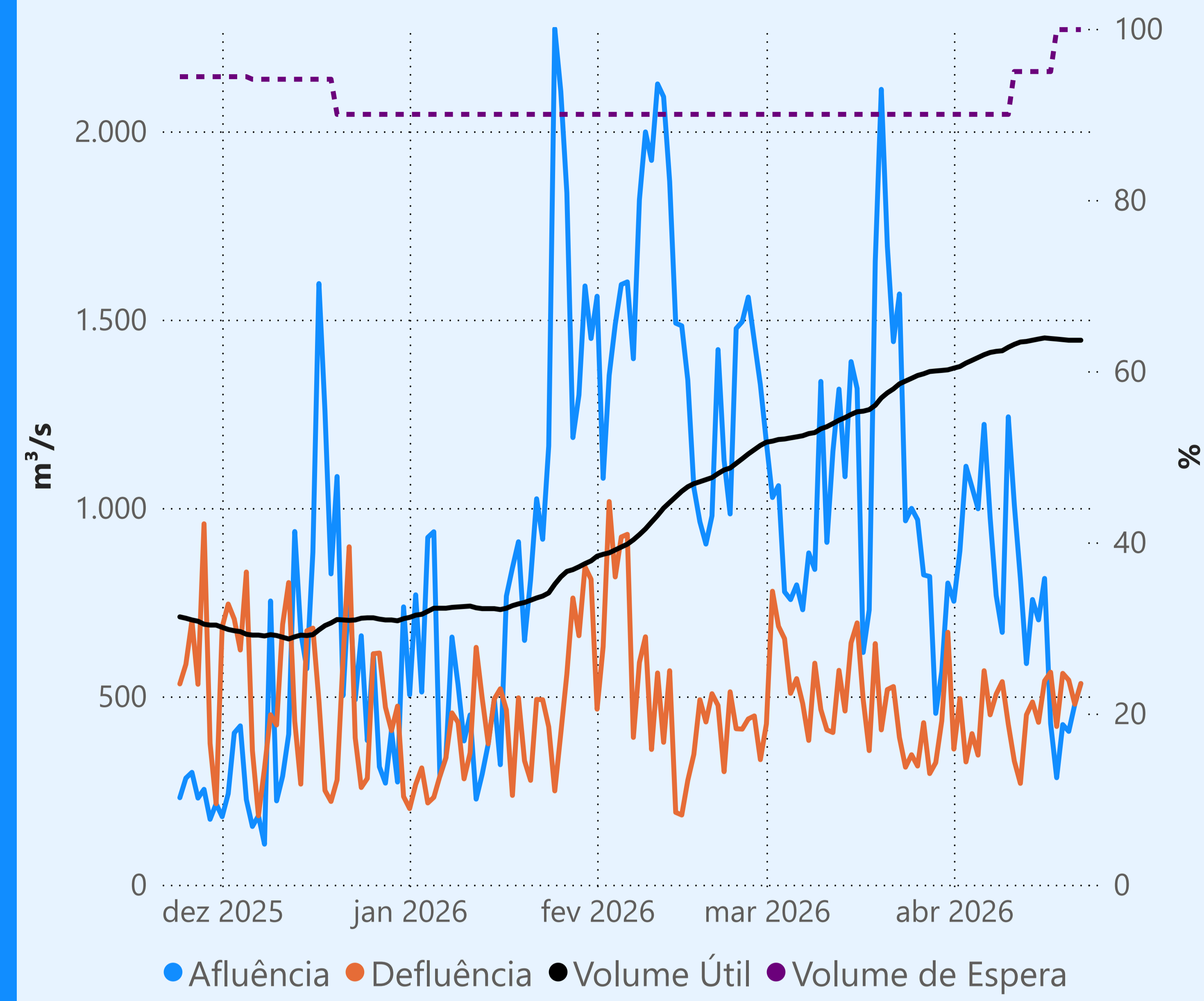
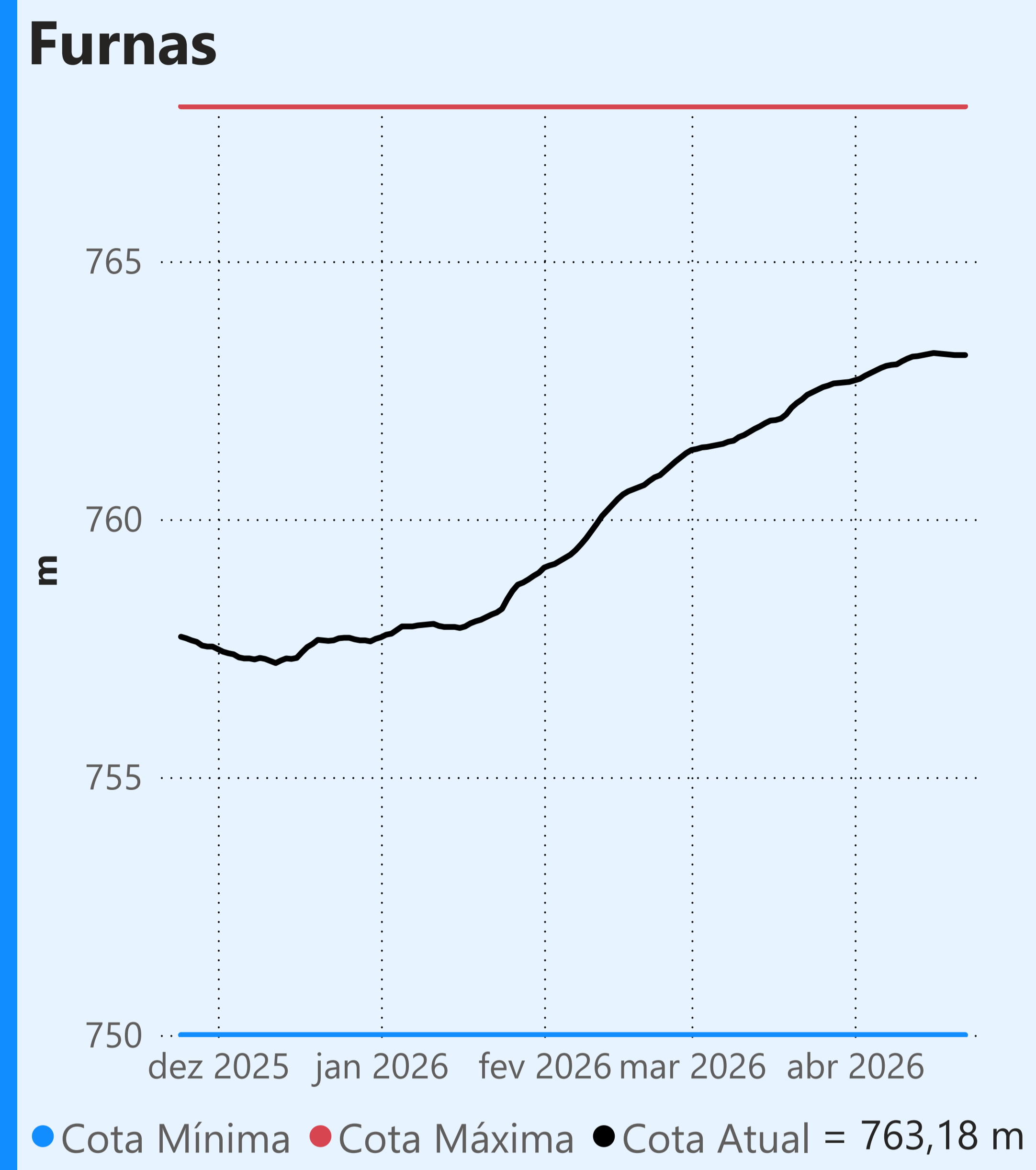

Vazão defluente média mensal (m³/s)

456
abril de 2026

Dia	Defluência	Dia	Defluência
1	360	16	541
2	494	17	564
3	326	18	420
4	401	19	561
5	344	20	543
6	568	21	479
7	451	22	534
8	506		
9	539		
10	426		
11	328		
12	269		
13	451		
14	485		
15	431		

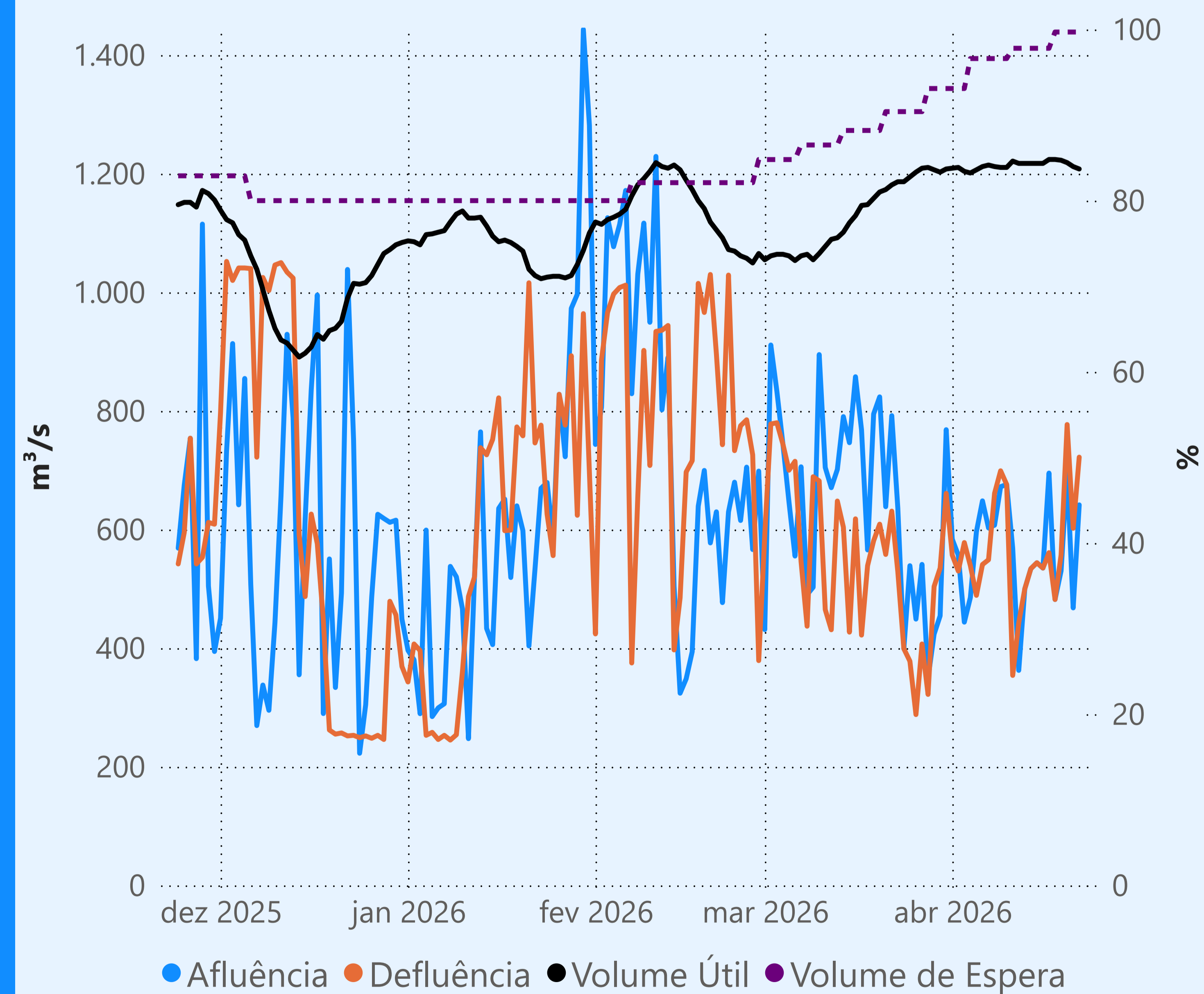
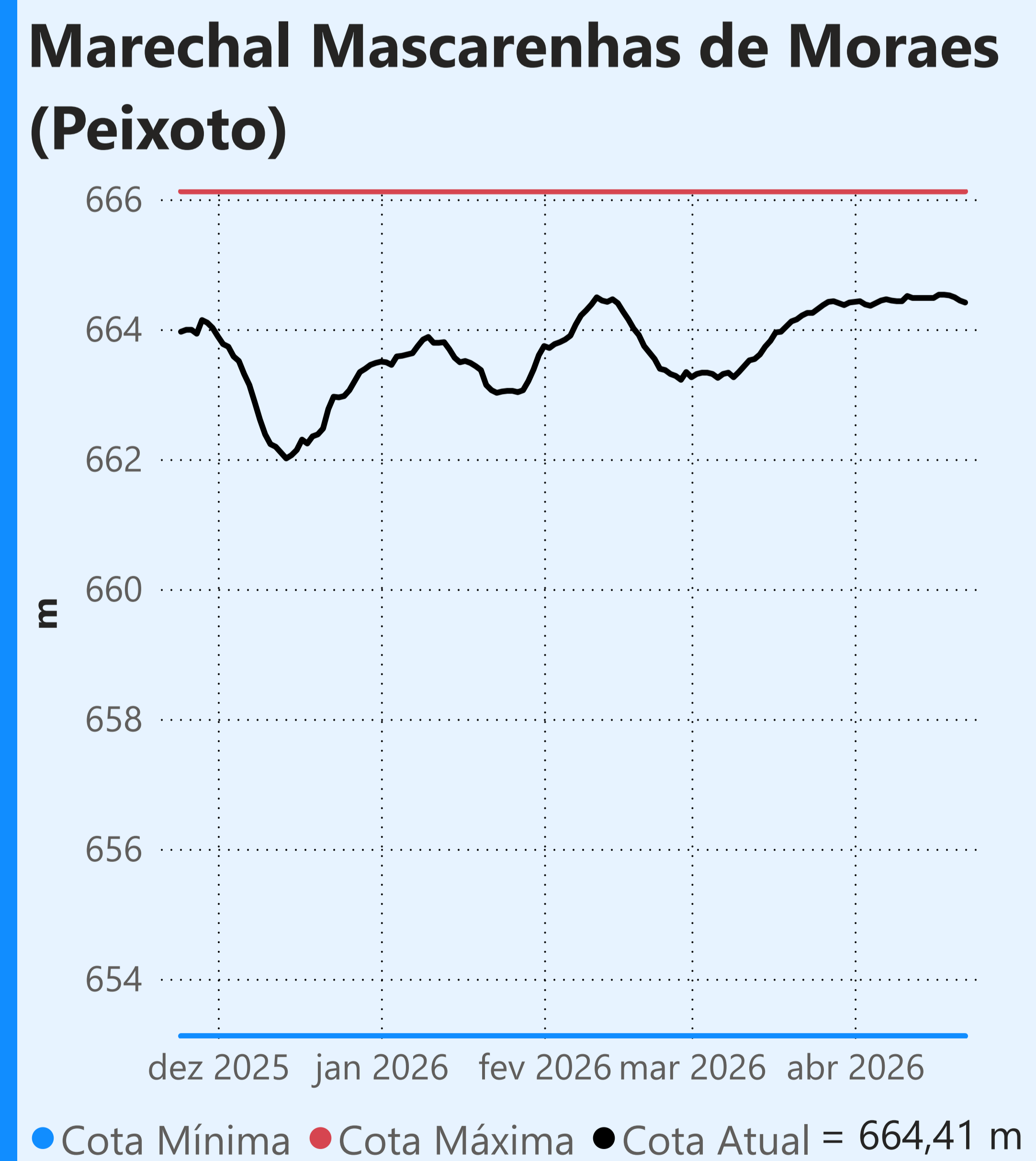
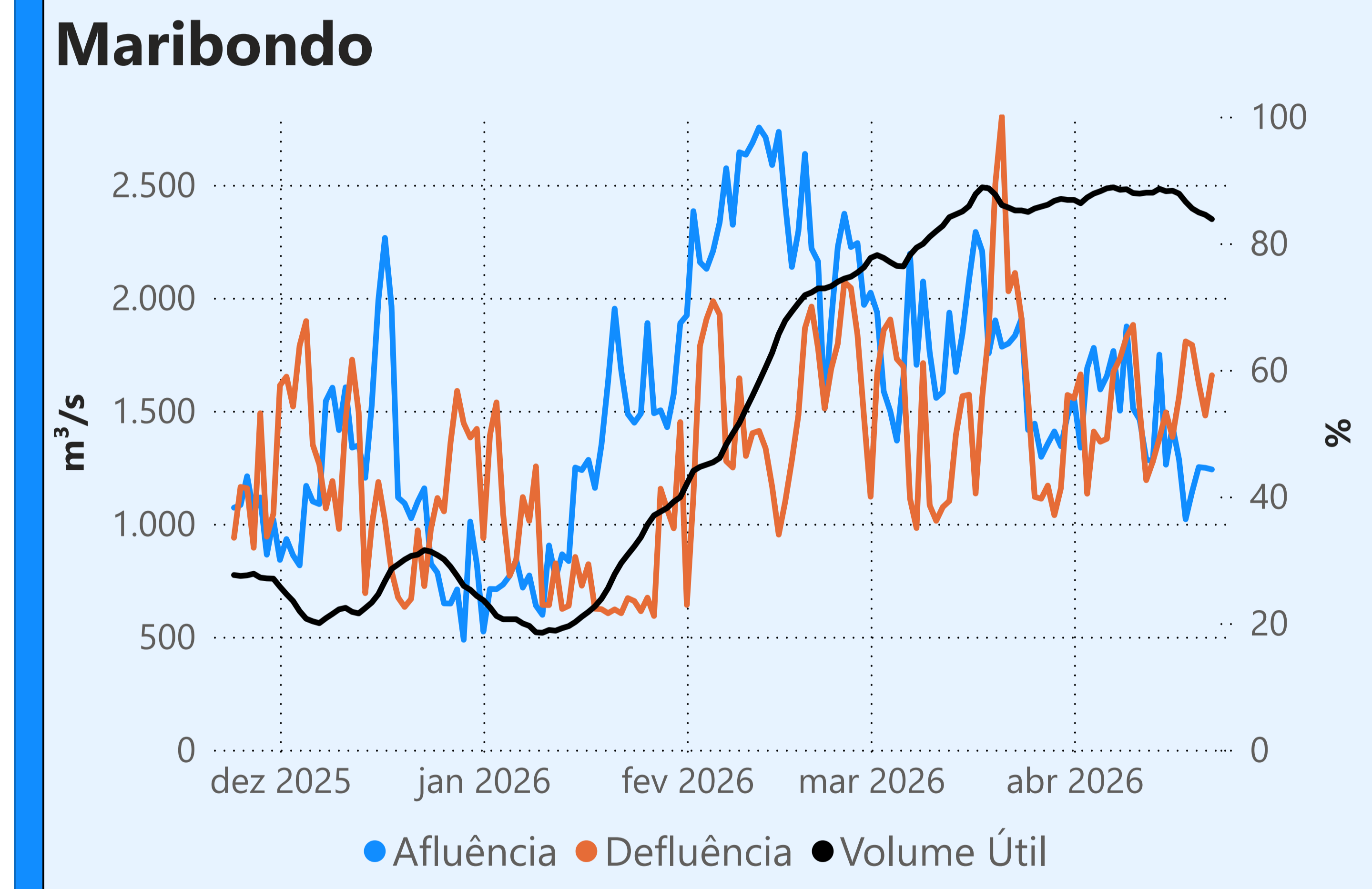
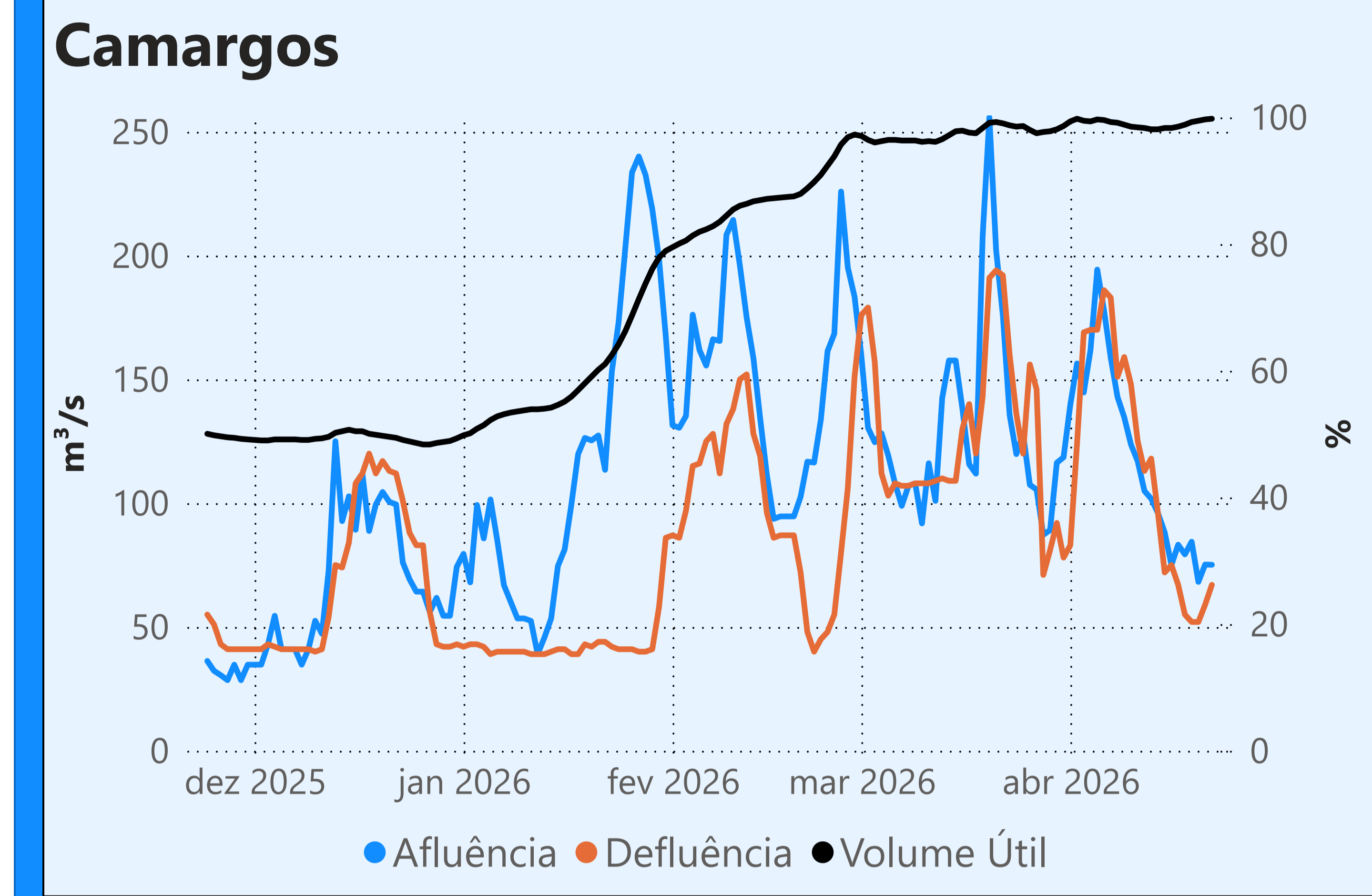

Vazão defluente média mensal (m³/s)

565
abril de 2026

Dia	Defluência	Dia	Defluência
1	557	16	535
2	530	17	561
3	578	18	482
4	539	19	557
5	489	20	777
6	541	21	602
7	549	22	722
8	661		
9	699		
10	676		
11	354		
12	443		
13	500		
14	534		
15	544		

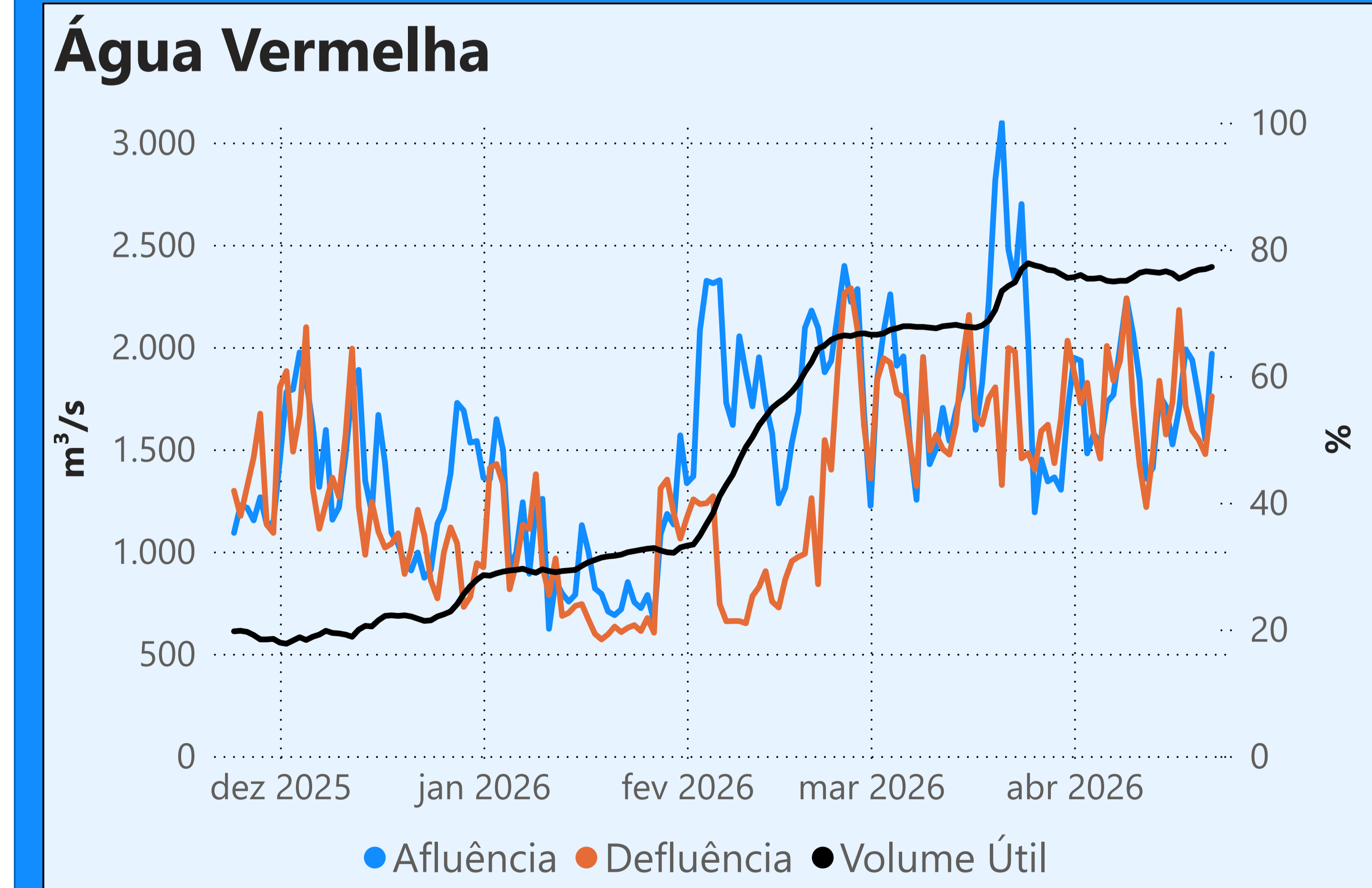

Faixa de Operação Normal

Sem restrição de vazão máxima defluente

Faixa de Operação Normal

Sem restrição de vazão máxima defluente

Saiba mais sobre os termos técnicos da operação dos reservatórios no [Glossário do Sistema de Acompanhamento de Reservatórios - SAR da ANA](#)

Superintendência de Operações e Eventos Críticos
Coordenação de Operação de Reservatórios e Sistemas Hídricos

Fonte: ONS
*Dados consistidos sujeitos a novas revisões

Saiba mais sobre as condições de operação do Sistema Hídrico do Rio Paranaíba na [Resolução 194/2024](#)

Cachoeira Dourada

Data	Afluência (m³/s)	Defluência (m³/s)
20/04	764	675
21/04	363	444
22/04	201	408

Faixa de Operação Normal
Sem restrição de vazão máxima defluente

Itumbiara

Data	Afluência (m³/s)	Defluência (m³/s)	Volume Útil (%)	Cota (m)
20/04	1.241	687	79,95	516,57
21/04	1.080	367	80,44	516,66
22/04	1.216	424	80,99	516,76

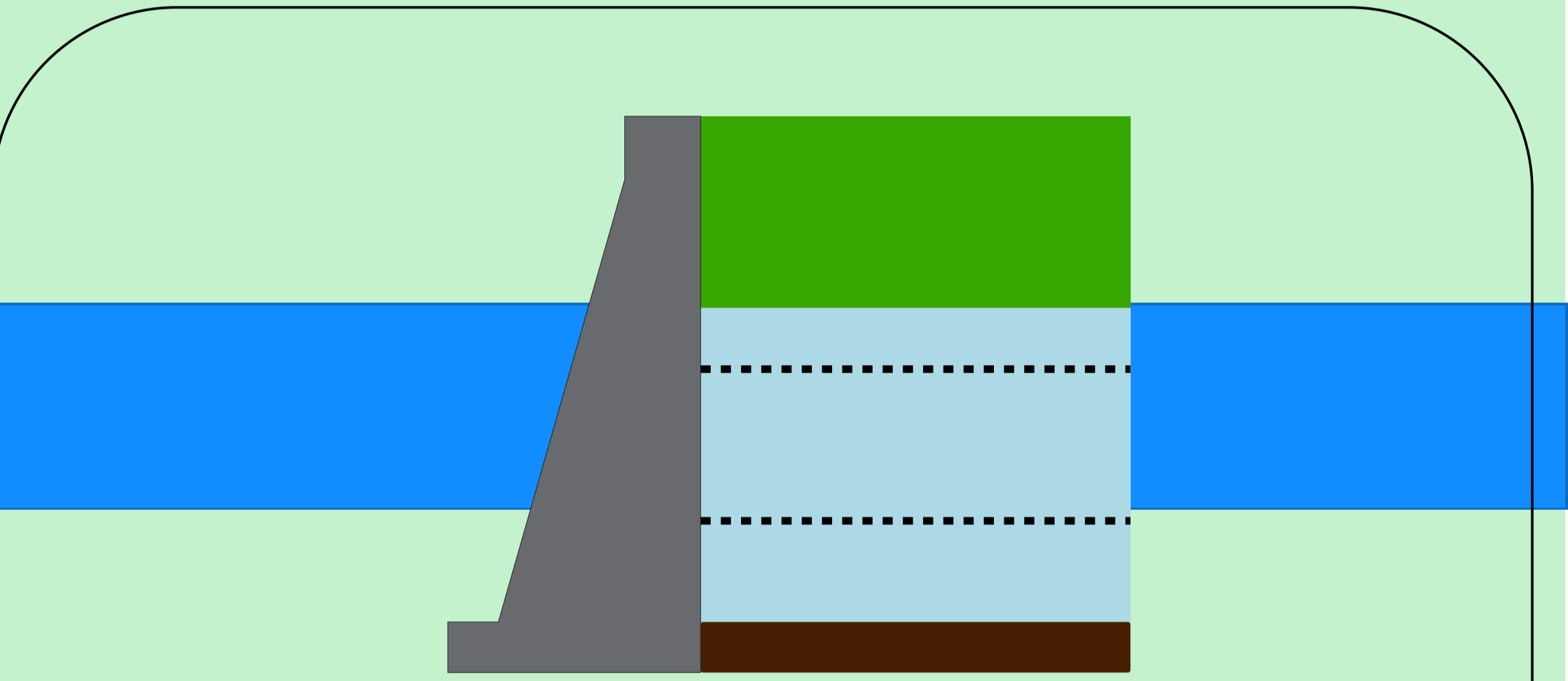

Theodomiro Carneiro Santiago (Emborcação)

Data	Afluência (m³/s)	Defluência (m³/s)	Volume Útil (%)	Cota (m)
20/04	339	378	62,16	648,74
21/04	349	349	62,16	648,74
22/04	415	454	62,14	648,73

Faixa de Operação Normal
Sem restrição de vazão máxima defluente

Volume útil superior ou igual a 15%

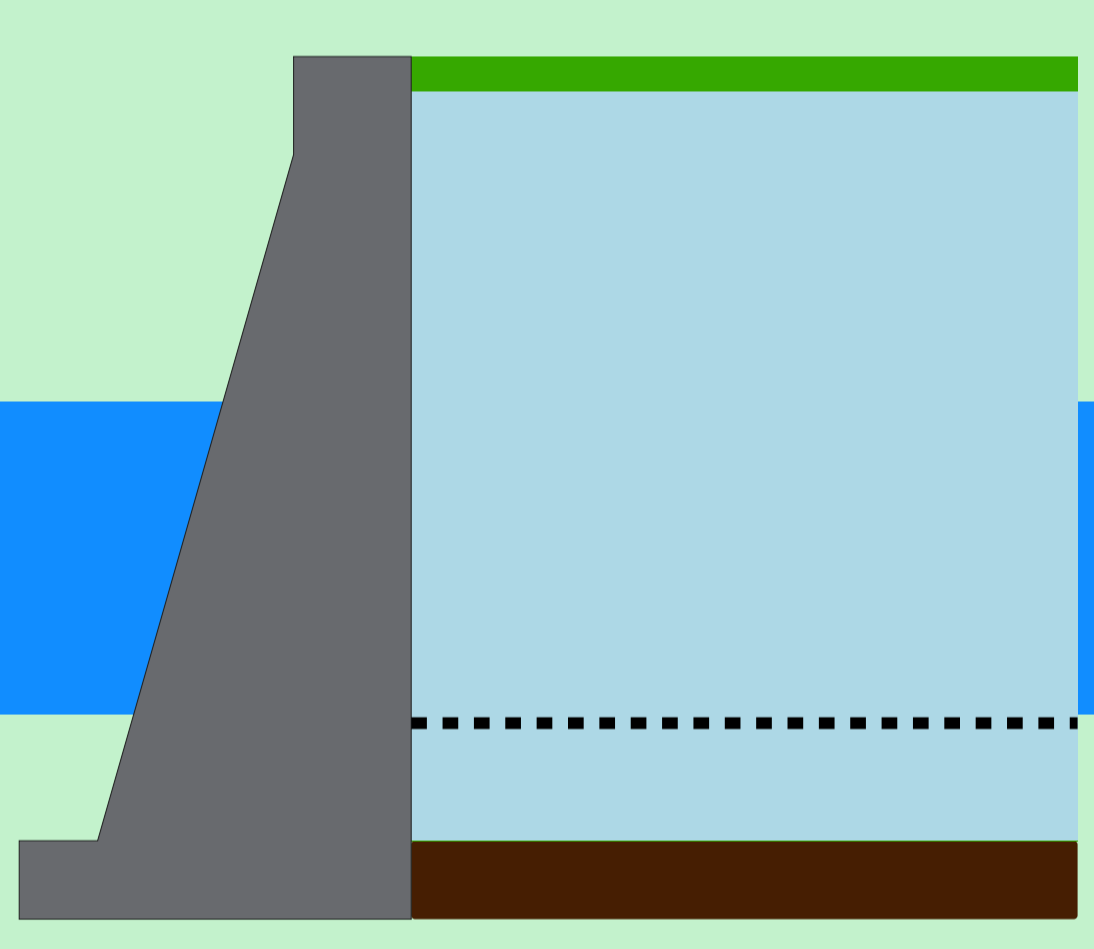

São Simão

Data	Afluência (m³/s)	Defluência (m³/s)	Volume Útil (%)	Cota (m)
20/04	1.450	1.522	96,95	400,73
21/04	1.186	1.766	96,05	400,65
22/04	1.404	1.766	95,48	400,60

Rio Paranaíba
Rio Paraná

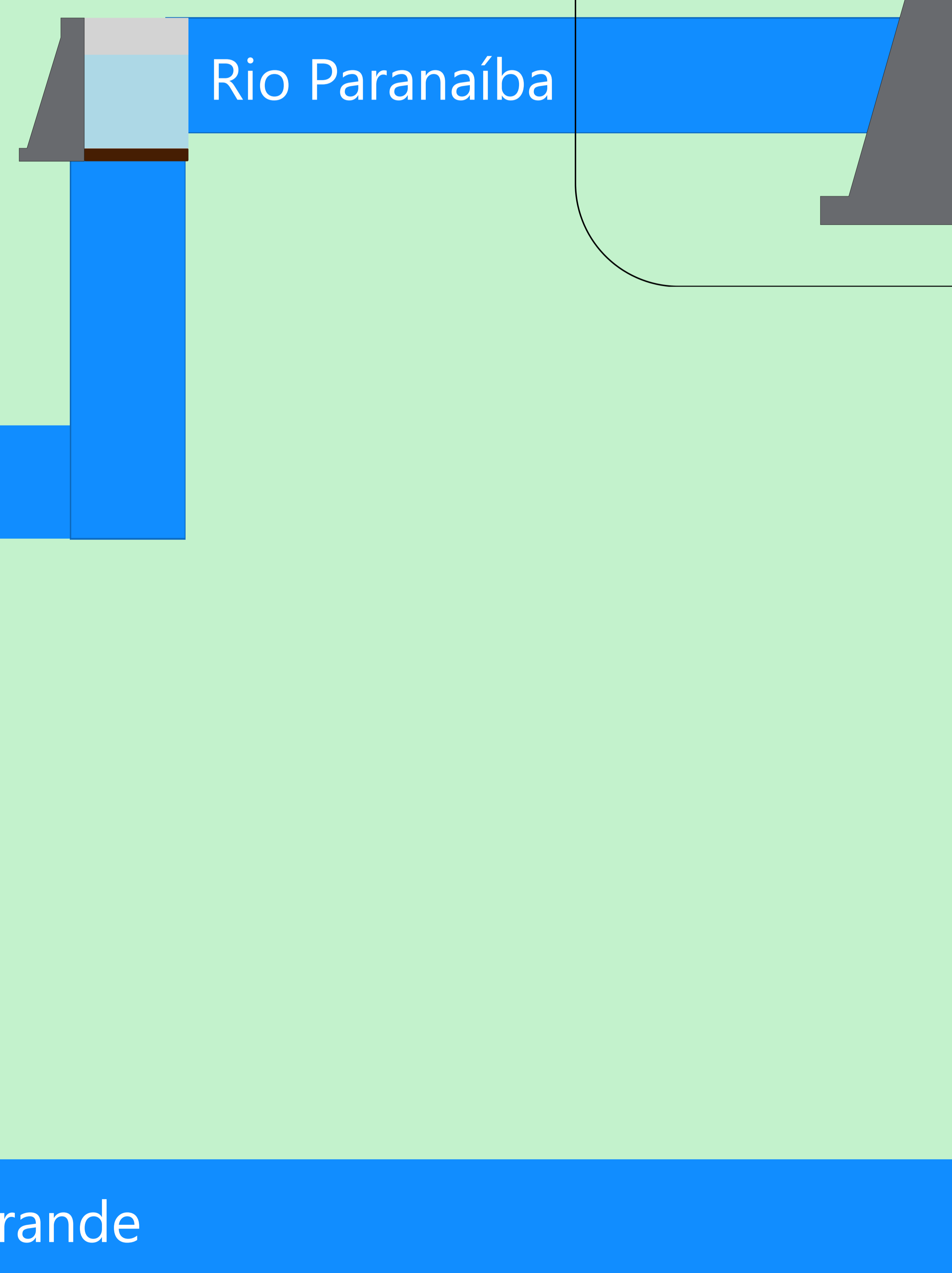

Data de Referência
22/04/2026
Período Úmido

Theodomiro Carneiro Santiago (Emborcação)

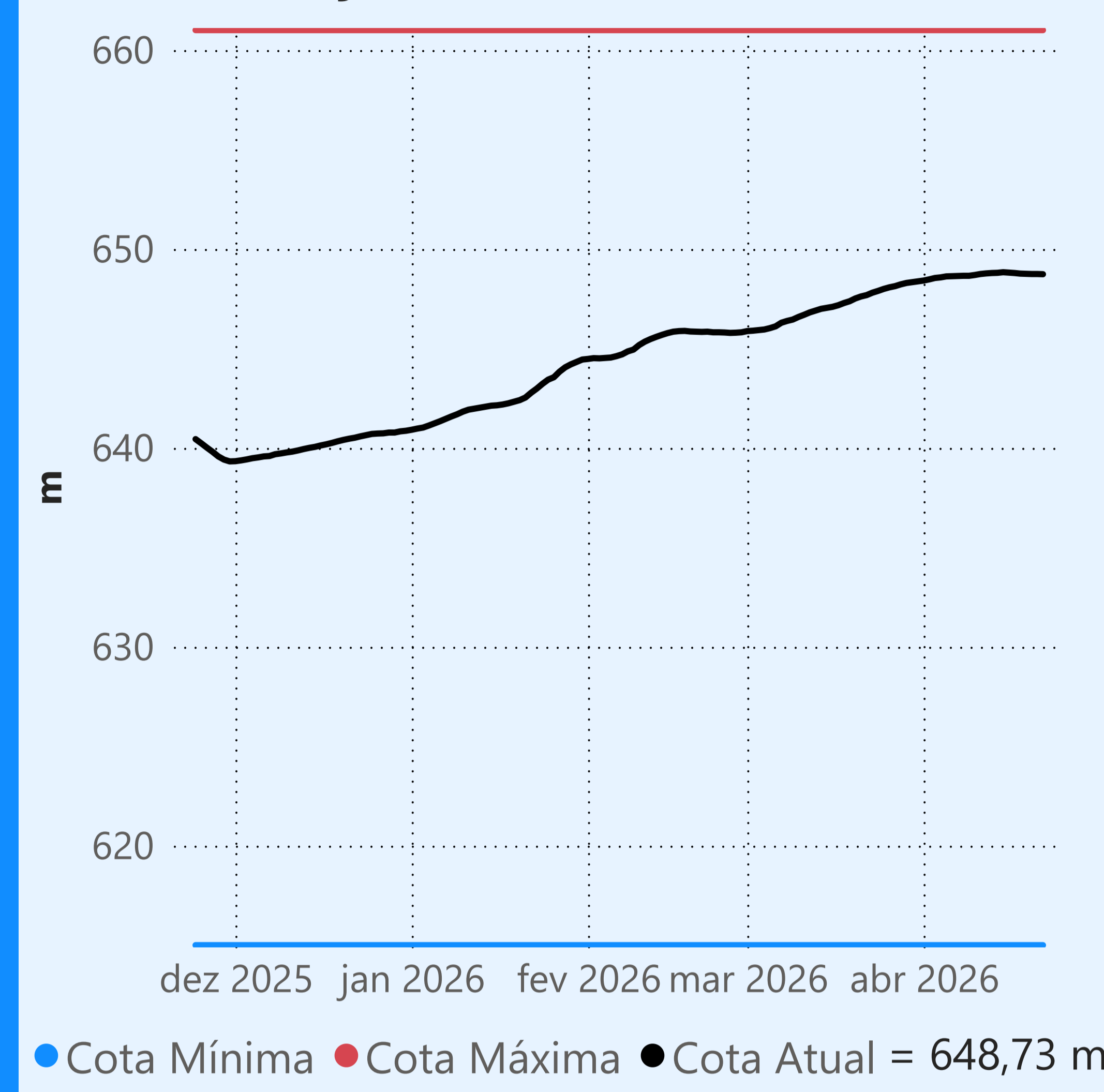

Faixa de Operação Normal

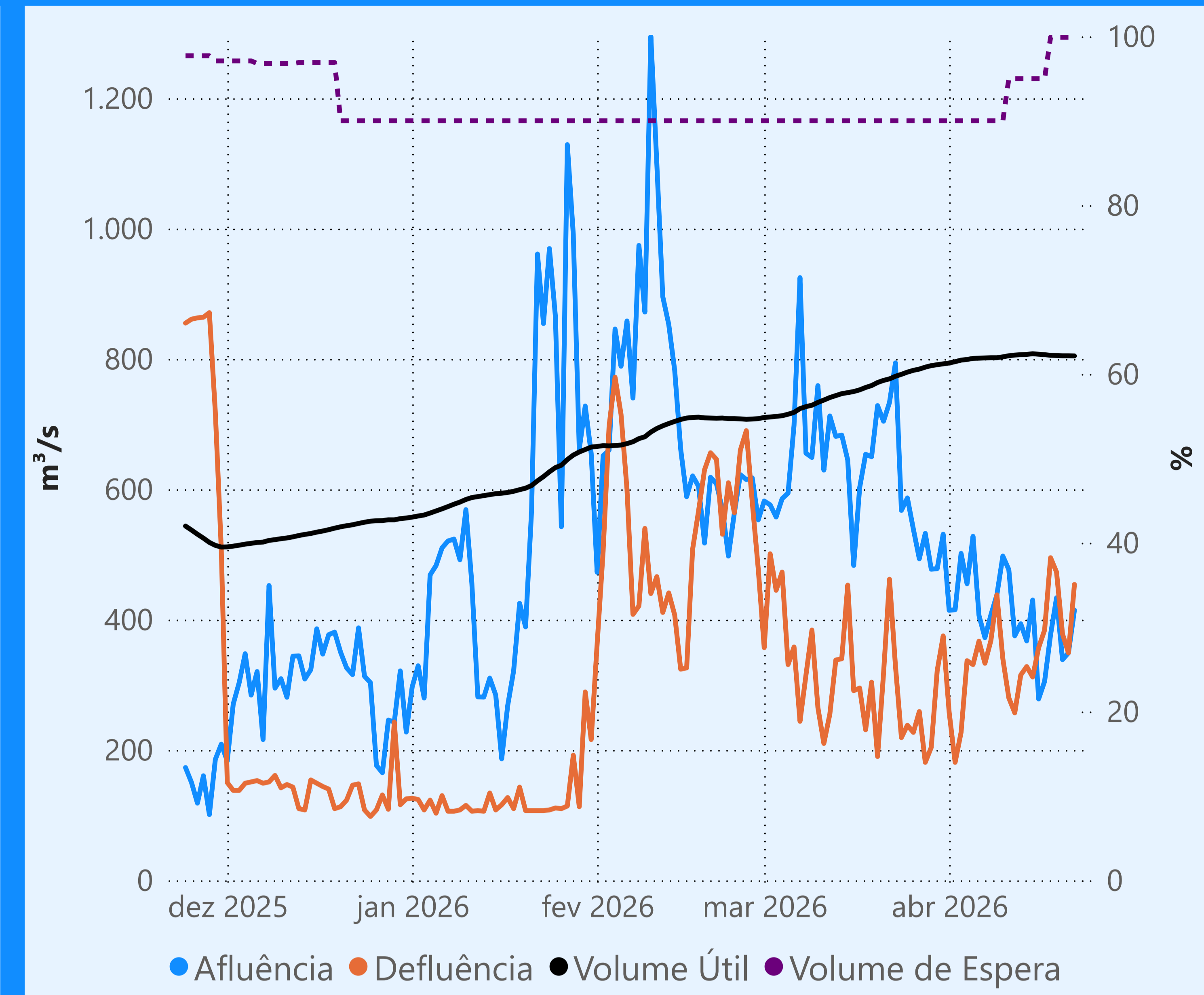

Sem restrição de vazão máxima defluente

Vazão defluente média mensal (m³/s)

344
abril de 2026

Dia	Defluência	Dia	Defluência
1	258	16	357
2	181	17	384
3	227	18	495
4	337	19	473
5	331	20	378
6	367	21	349
7	333	22	454
8	368		
9	438		
10	340		
11	280		
12	257		
13	315		
14	328		
15	312		

Cachoeira Dourada

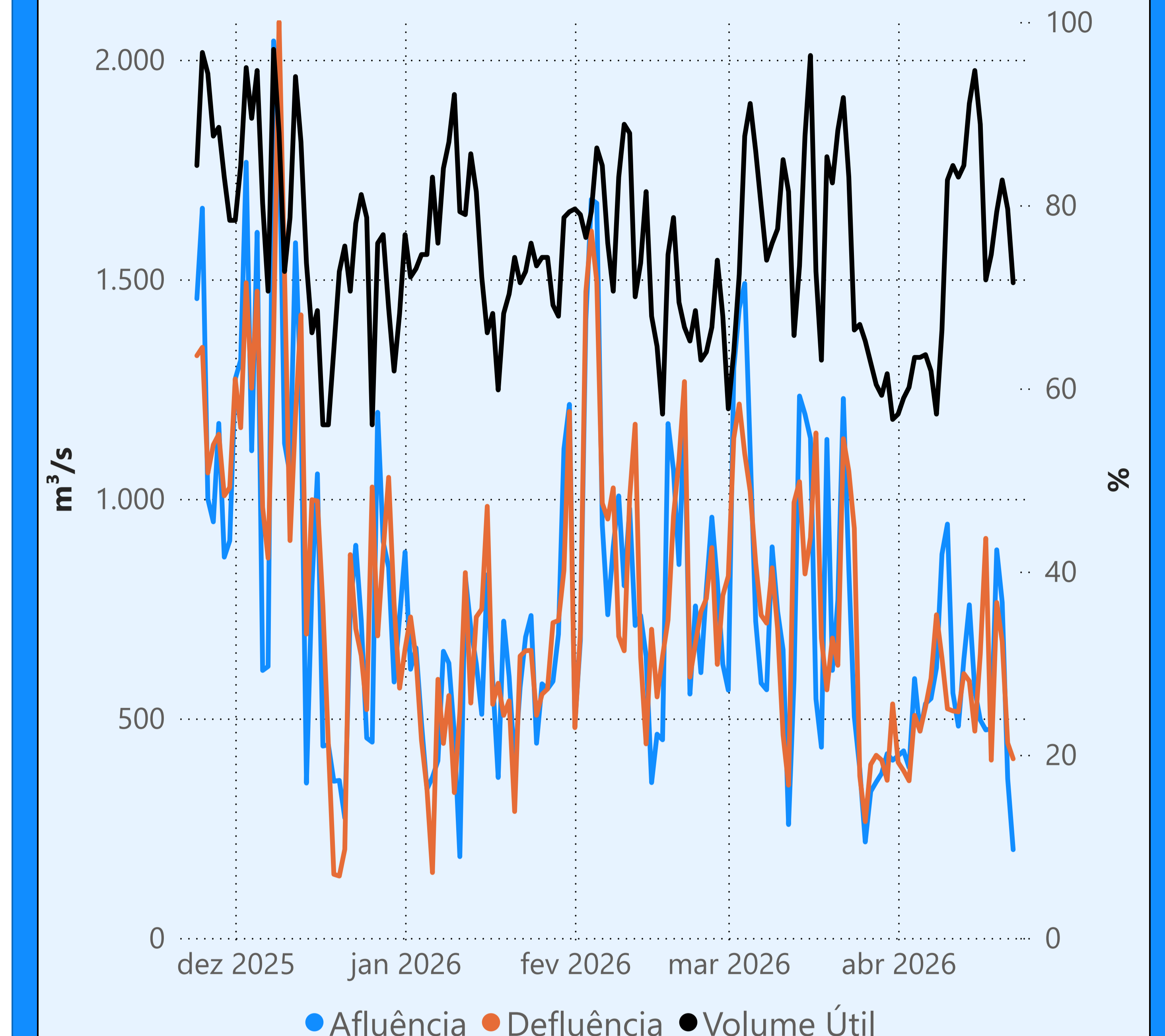

Itumbiara

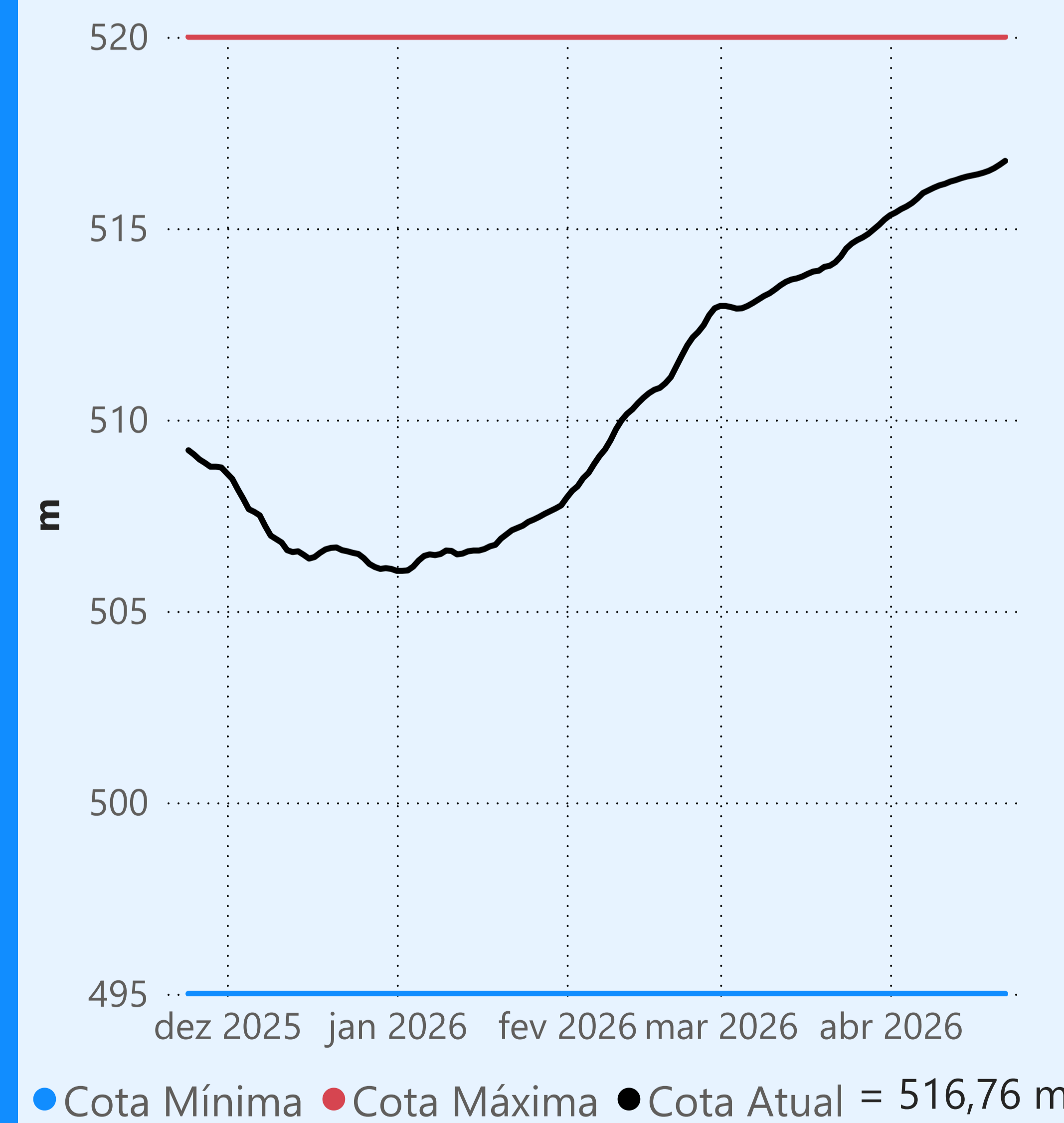

Faixa de Operação Normal

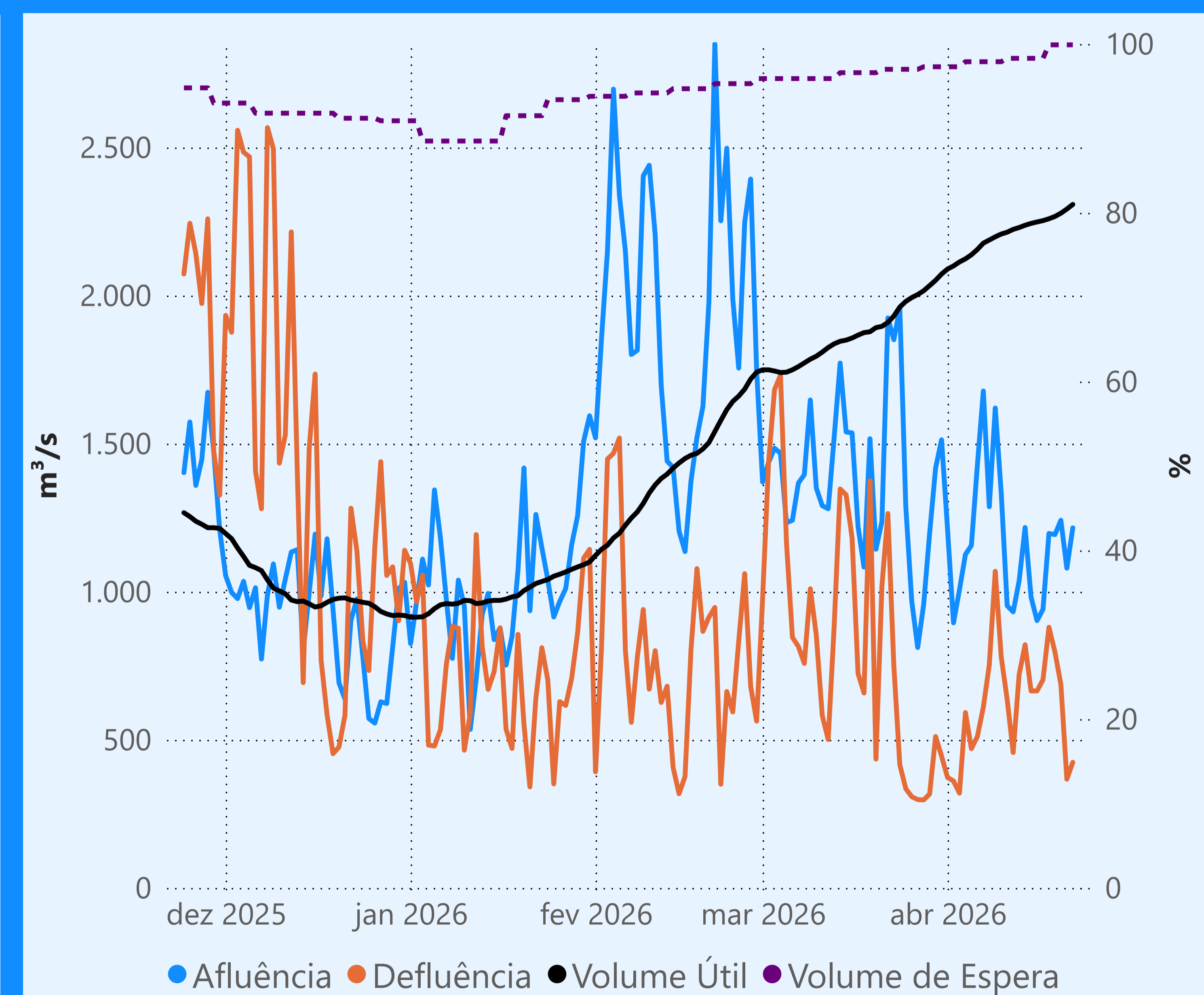

Sem restrição de vazão máxima defluente

Vazão defluente média mensal (m³/s)

621
abril de 2026

Dia	Defluência	Dia	Defluência
1	373	16	665
2	361	17	703
3	320	18	880
4	592	19	797
5	470	20	687
6	511	21	367
7	610	22	424
8	753		
9	1.069		
10	780		
11	636		
12	457		
13	720		
14	821		
15	665		

São Simão

