

Saiba mais sobre as condições de operação do Sistema Hídrico do Rio Grande na [Resolução 193/2024](#)

### Faixa de Operação Normal

Sem restrição de vazão máxima defluente

#### Marechal Mascarenhas de Moraes (Peixoto)

Data	Afluência (m³/s)	Defluência (m³/s)	Volume Útil (%)	Cota (m)
06/04	595	541	83,98	664,44
07/04	603	549	84,16	664,46
08/04	607	661	83,98	664,44

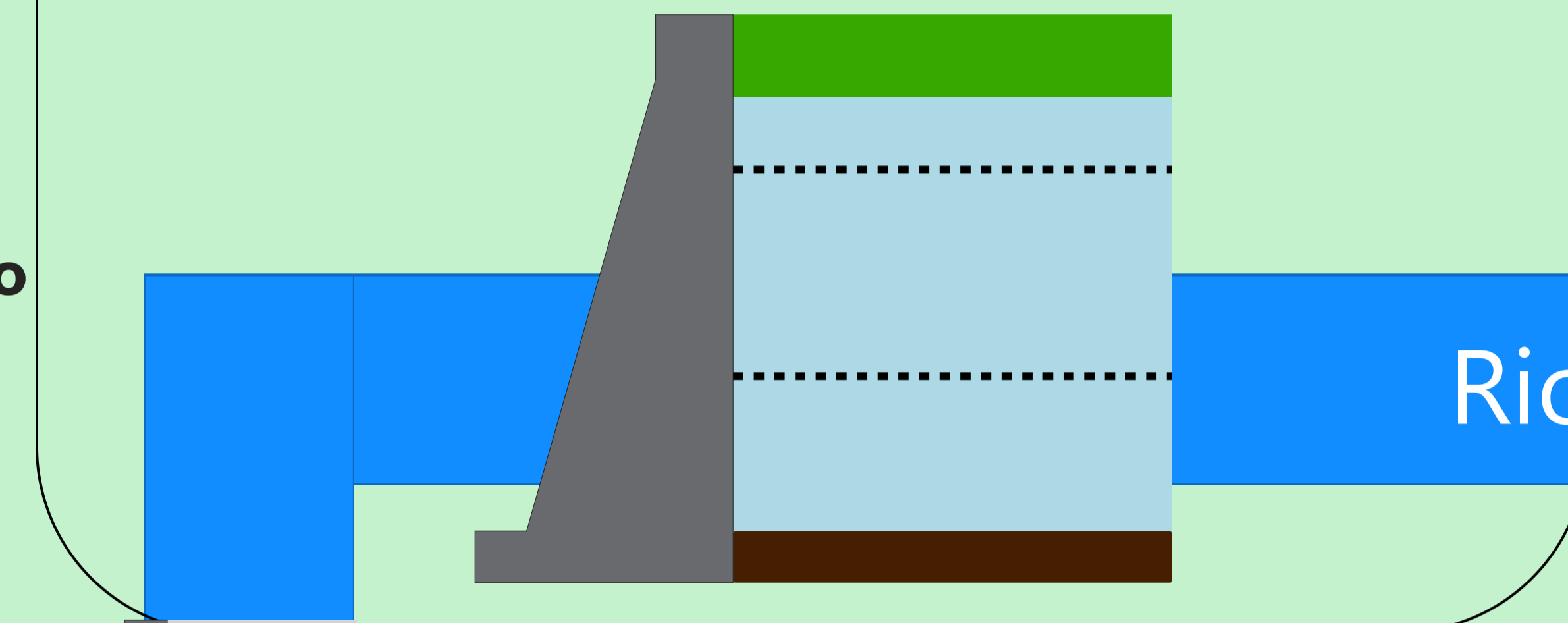

#### Luiz Carlos Barreto de Carvalho

Data	Afluência (m³/s)	Defluência (m³/s)
06/04	597	795
07/04	578	646
08/04	723	692

#### Jaguara

Data	Afluência (m³/s)	Defluência (m³/s)
06/04	823	698
07/04	738	873
08/04	732	676

#### Igarapava

Data	Afluência (m³/s)	Defluência (m³/s)
06/04	817	791
07/04	1.046	1.178
08/04	796	767

#### Volta Grande

Data	Afluência (m³/s)	Defluência (m³/s)
06/04	852	806
07/04	1.295	994
08/04	882	882

#### Maribondo

Data	Afluência (m³/s)	Defluência (m³/s)	Volume Útil (%)	Cota (m)
06/04	1.654	1.376	88,67	444,91
07/04	1.765	1.672	88,82	444,93
08/04	1.501	1.732	88,44	444,88

Volume útil superior ou igual a 15%

### Funil Grande

Data	Afluência (m³/s)	Defluência (m³/s)
06/04	402	382
07/04	401	413
08/04	330	330

### Itutinga

Data	Afluência (m³/s)	Defluência (m³/s)
06/04	185	189
07/04	189	188
08/04	174	168

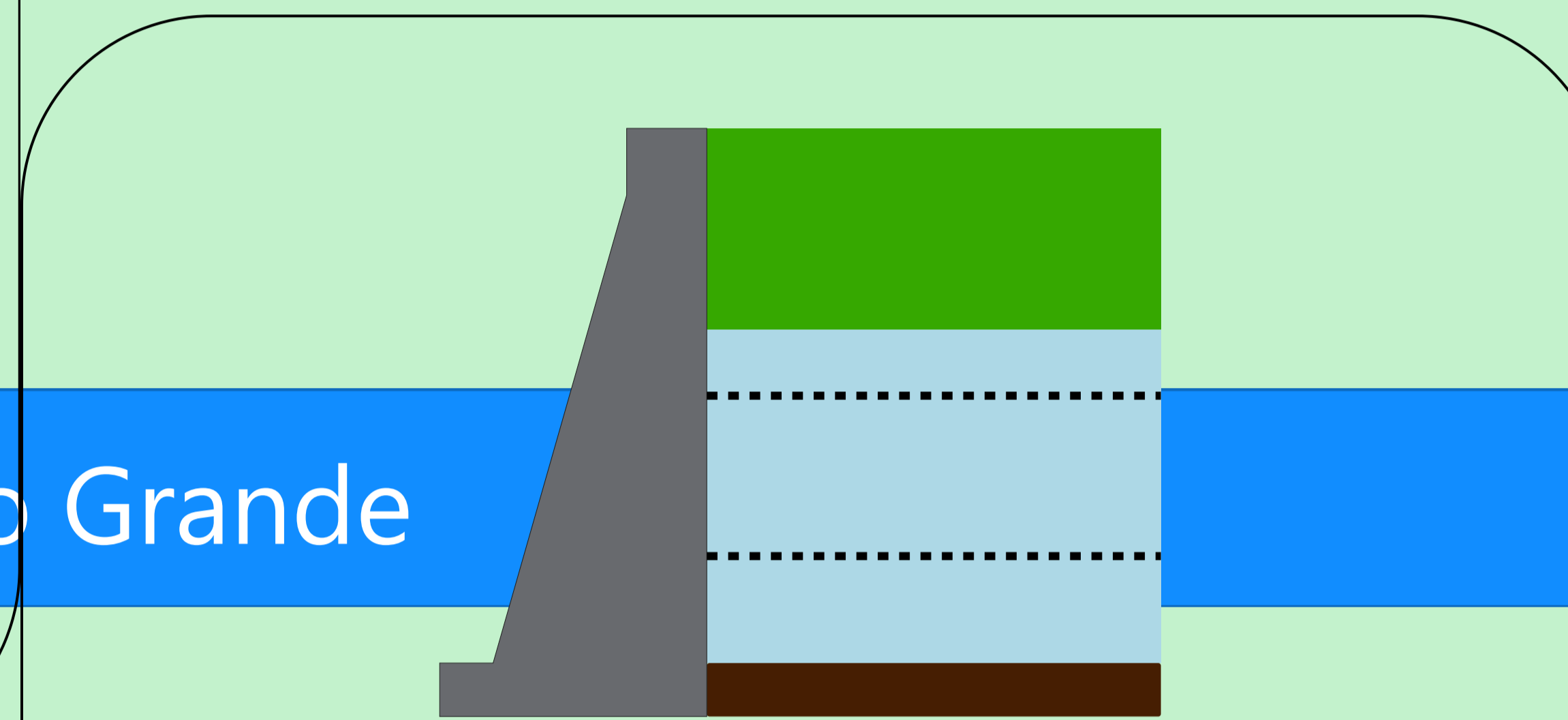

### Furnas

Data	Afluência (m³/s)	Defluência (m³/s)	Volume Útil (%)	Cota (m)
06/04	1.222	568	61,92	762,93
07/04	974	451	62,18	762,97
08/04	768	506	62,31	762,99

### Faixa de Operação Normal

Sem restrição de vazão máxima defluente

### Camargos

Data	Afluência (m³/s)	Defluência (m³/s)	Volume Útil (%)
06/04	178	186	99,57
07/04	159	183	99,26
08/04	143	151	99,15

### Volume útil superior ou igual a 15%

#### Água Vermelha

Data	Afluência (m³/s)	Defluência (m³/s)	Volume Útil (%)	Cota (m)
06/04	1.729	2.005	75,02	381,22
07/04	1.766	1.835	74,90	381,21
08/04	2.000	1.931	75,02	381,22

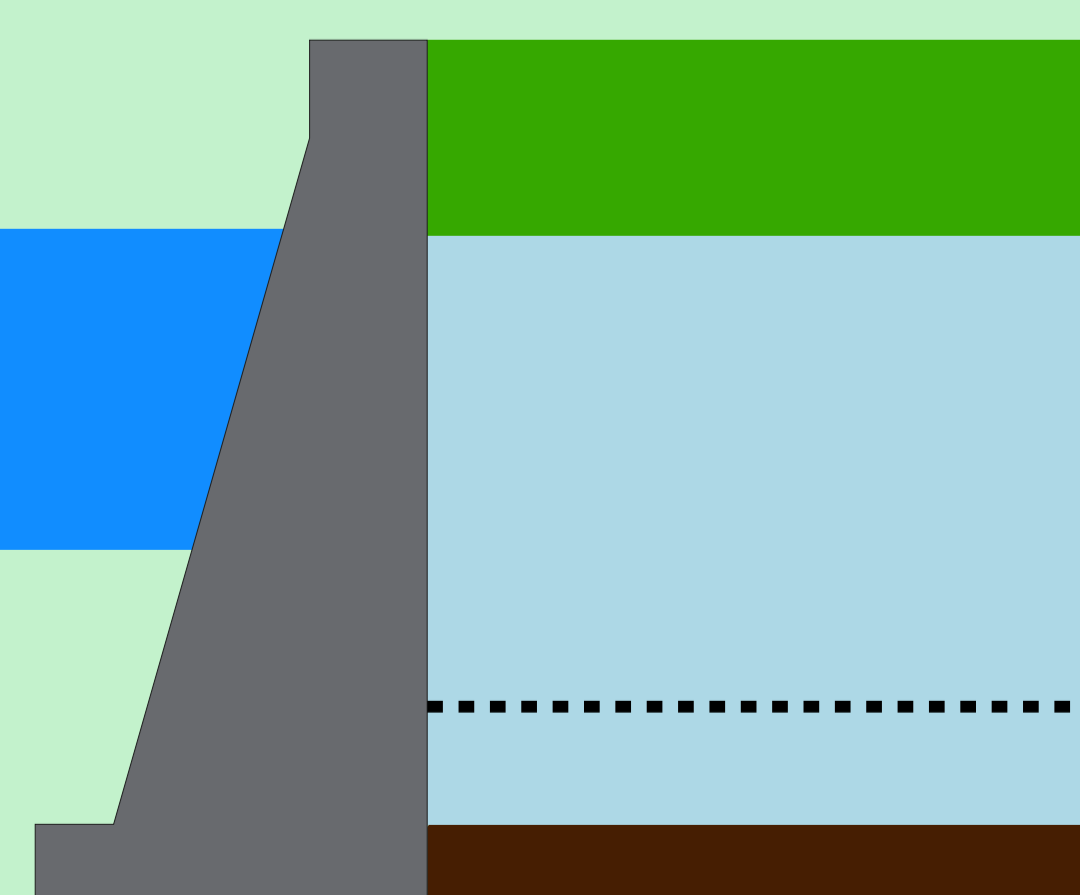

Data de Referência

**08/04/2026**

**Período Úmido**

Rio Paranaíba

Rio Paraná

Rio Grande

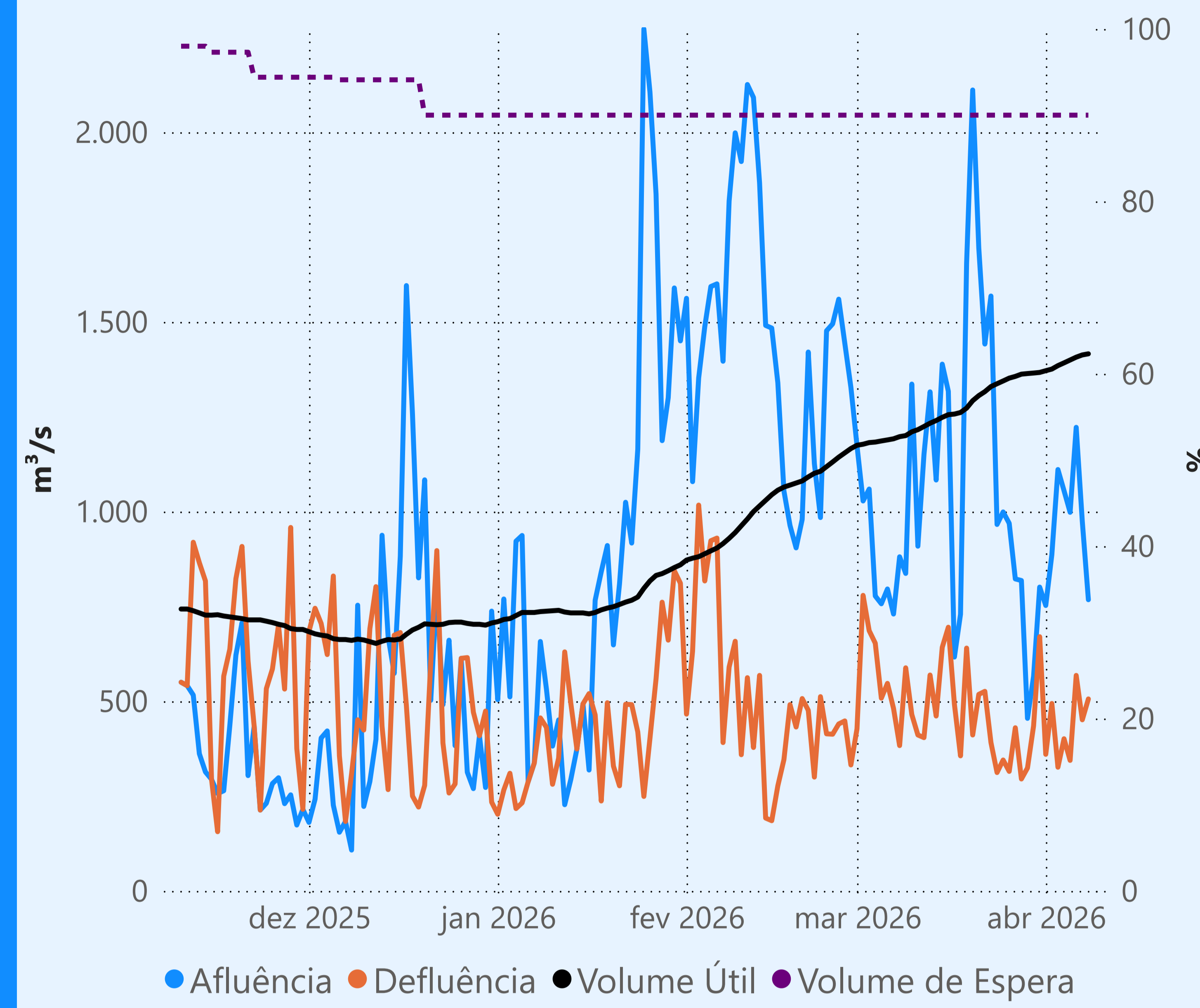
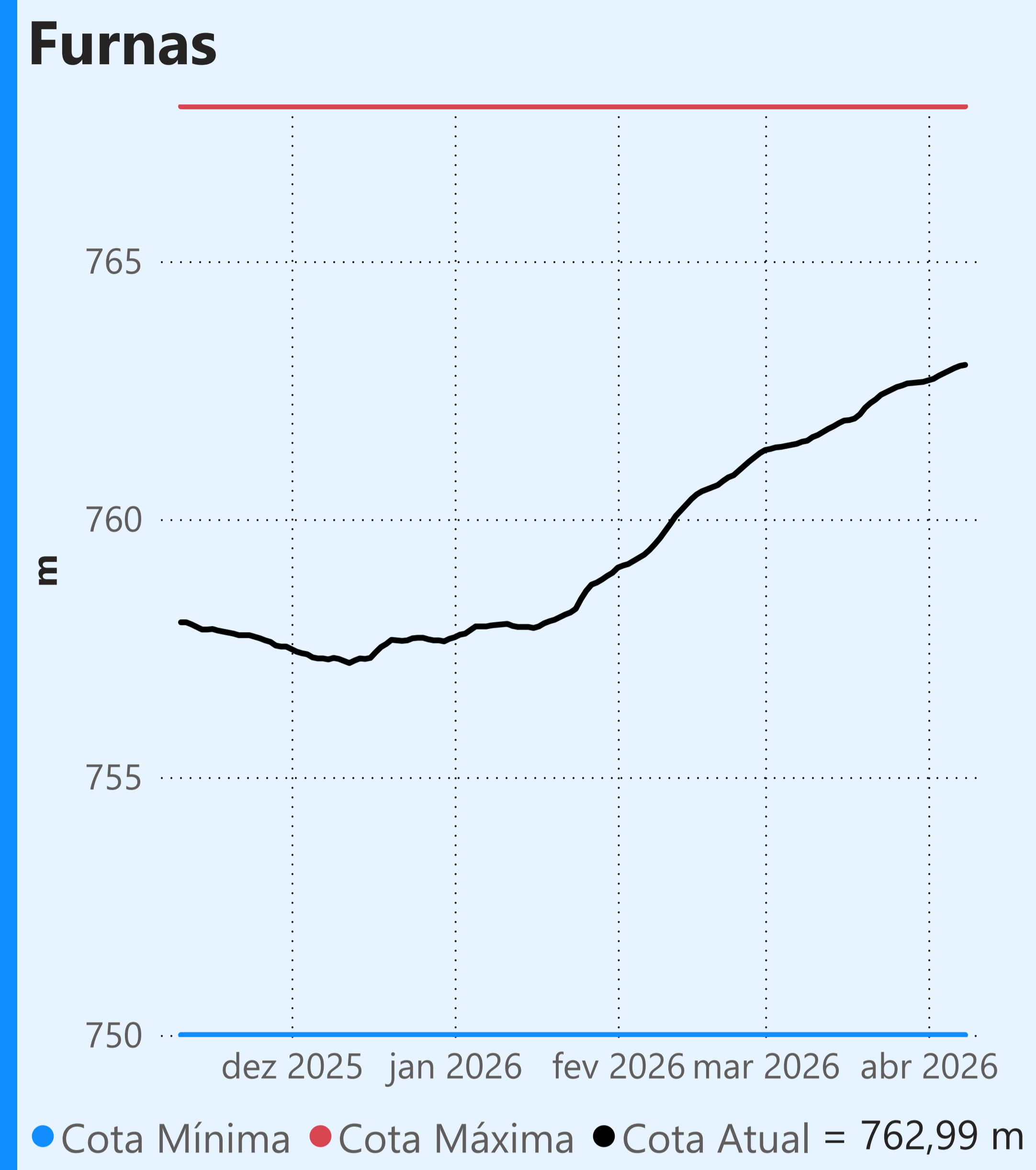

### Vazão defluente média mensal (m³/s)

**431**  
**abril de 2026**

Dia	Defluência
1	360
2	494
3	326
4	401
5	344
6	568
7	451
8	506

Faixa de Operação Normal

Sem restrição de vazão máxima defluente

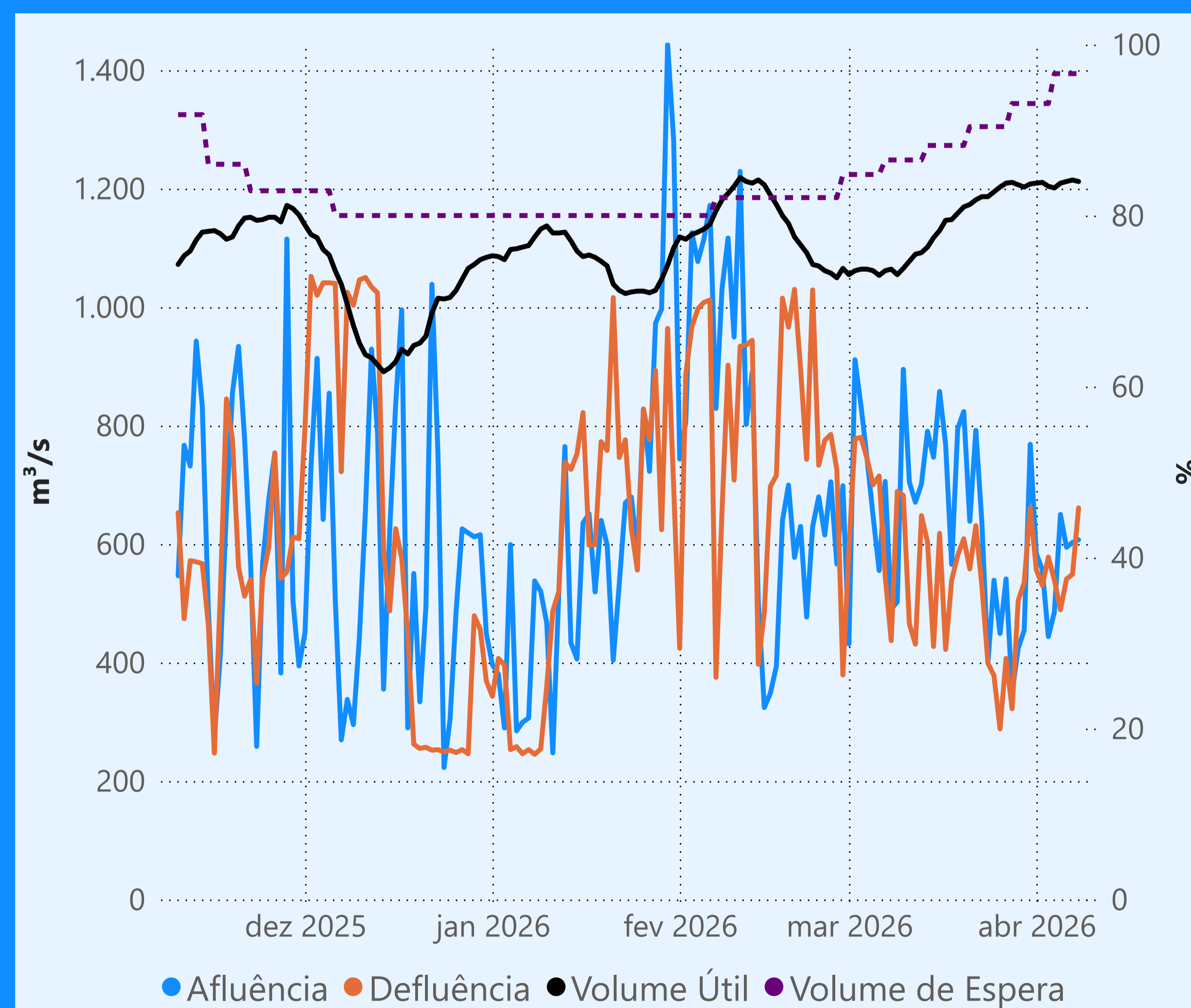
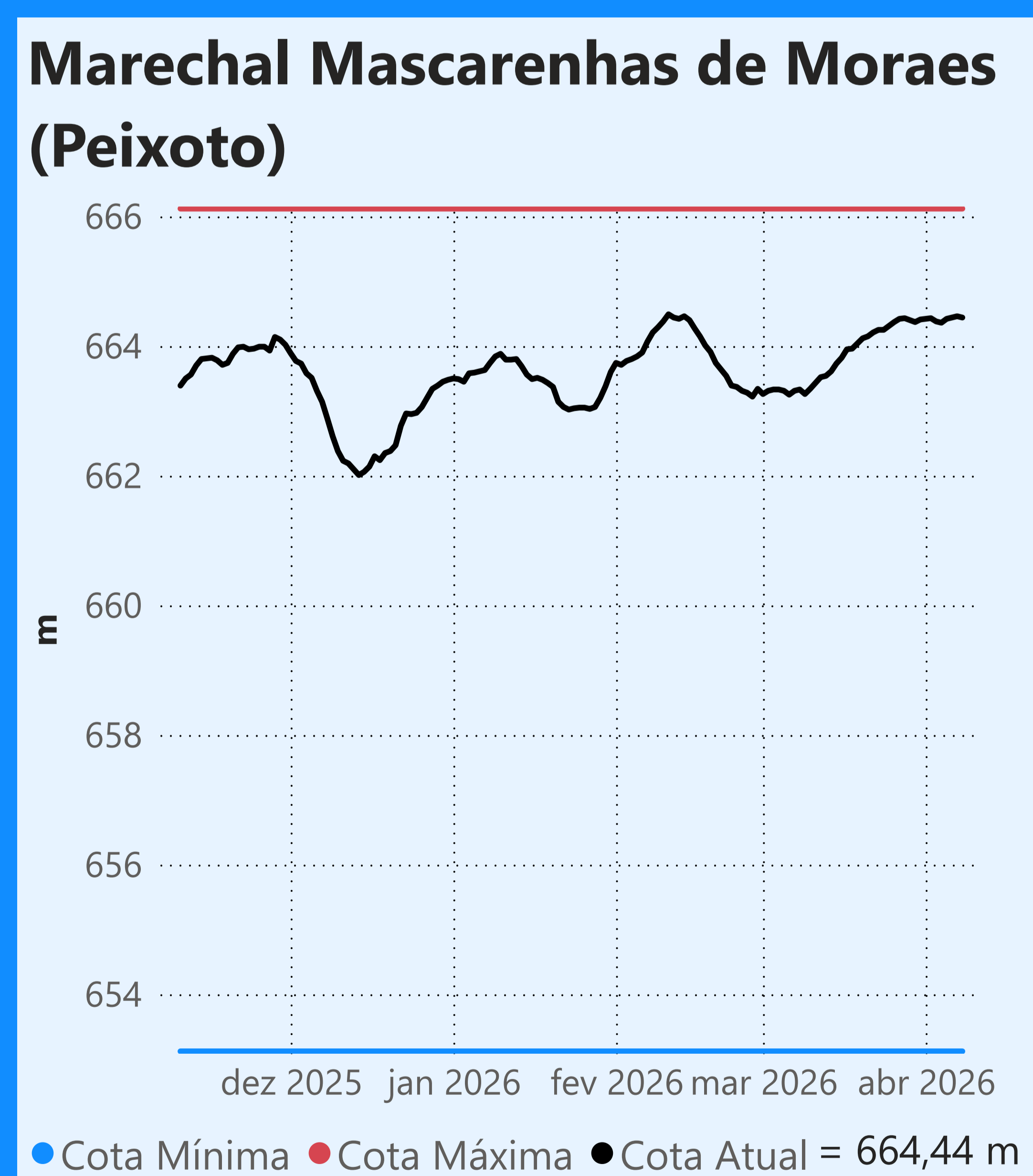

### Vazão defluente média mensal (m³/s)

**556**  
**abril de 2026**

Dia	Defluência
1	557
2	530
3	578
4	539
5	489
6	541
7	549
8	661

Faixa de Operação Normal

Sem restrição de vazão máxima defluente

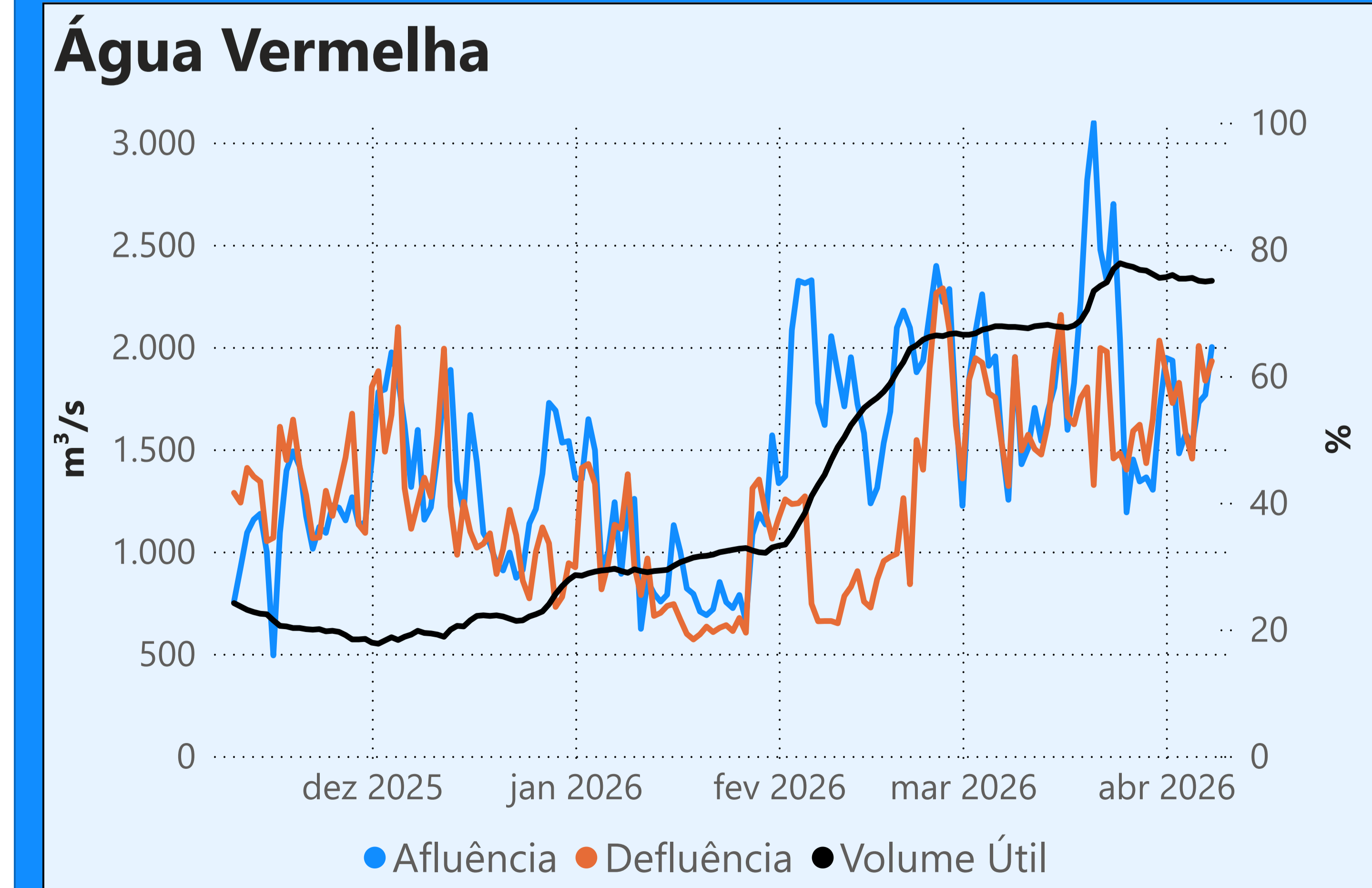
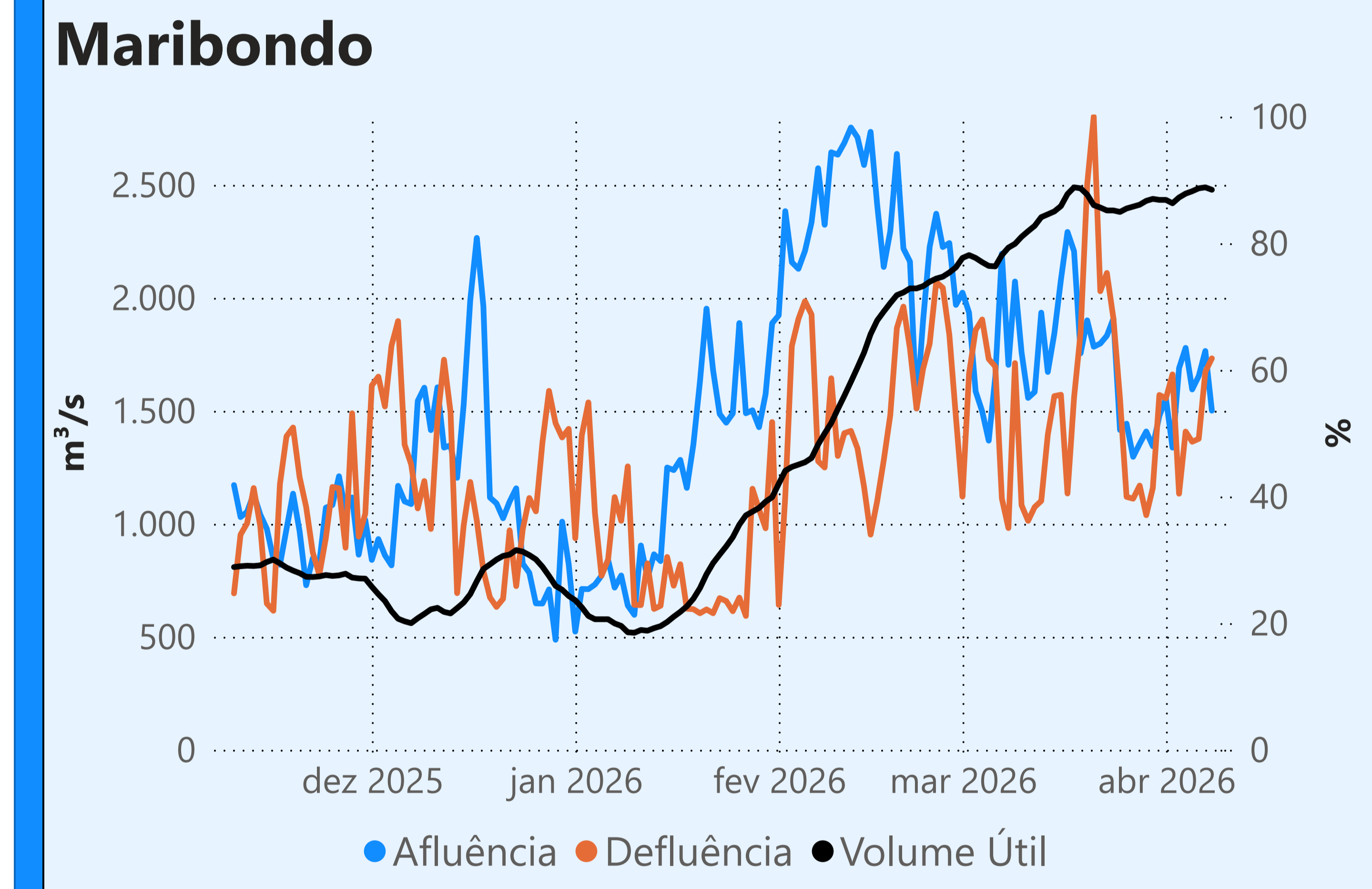
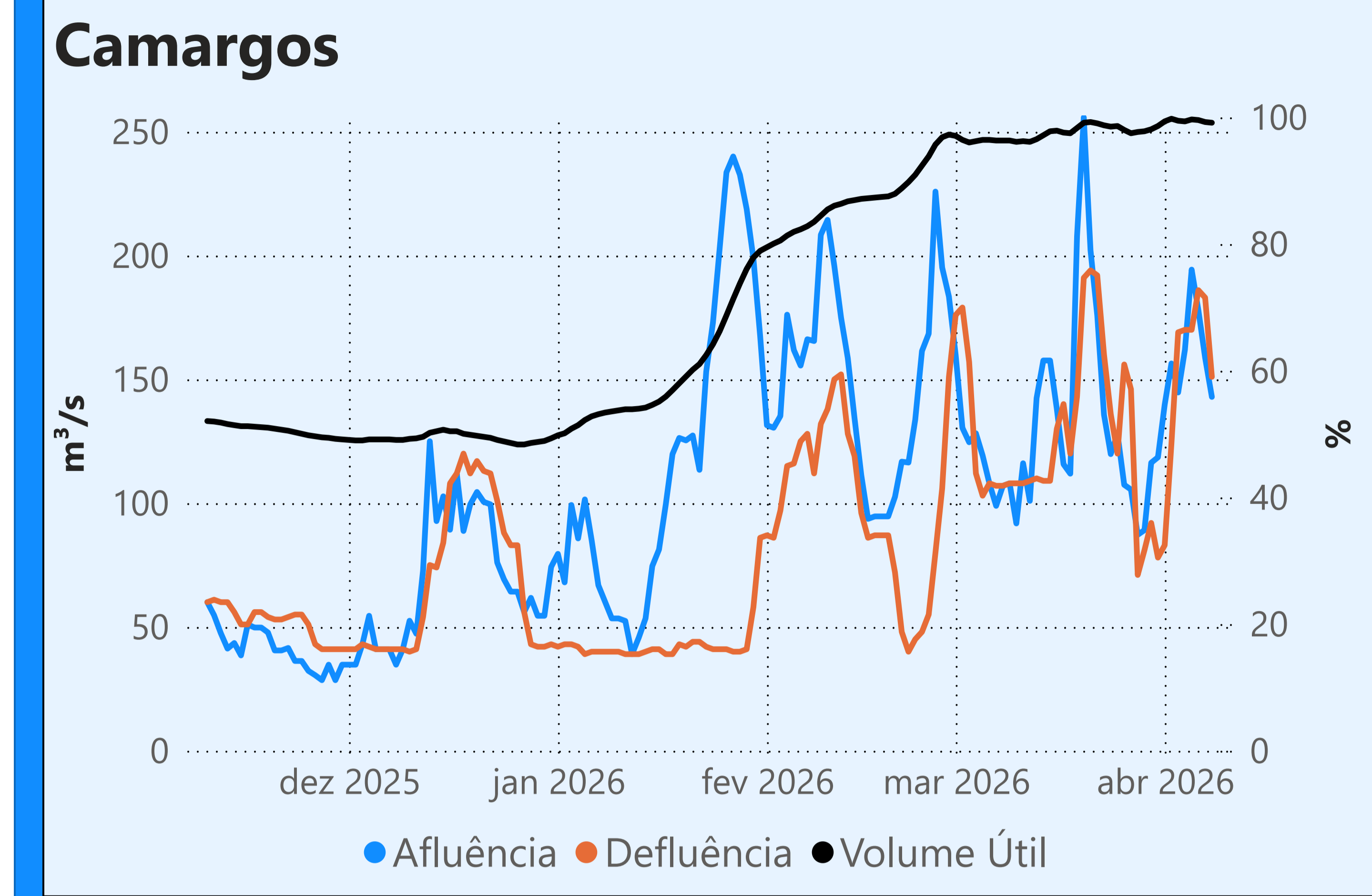

Saiba mais sobre os termos técnicos da operação dos reservatórios no [Glossário do Sistema de Acompanhamento de Reservatórios - SAR da ANA](#)

Superintendência de Operações e Eventos Críticos  
Coordenação de Operação de Reservatórios e Sistemas Hídricos

Fonte: ONS  
\*Dados consistidos sujeitos a novas revisões

Saiba mais sobre as condições de operação do Sistema Hídrico do Rio Paranaíba na [Resolução 194/2024](#)

**Cachoeira Dourada**

Data	Afluência (m³/s)	Defluência (m³/s)
06/04	534	526
07/04	545	591
08/04	615	736

Faixa de Operação Normal  
Sem restrição de vazão máxima defluente

**Itumbiara**

Data	Afluência (m³/s)	Defluência (m³/s)	Volume Útil (%)	Cota (m)
06/04	1.426	511	75,65	515,78
07/04	1.678	610	76,40	515,92
08/04	1.287	753	76,77	515,99

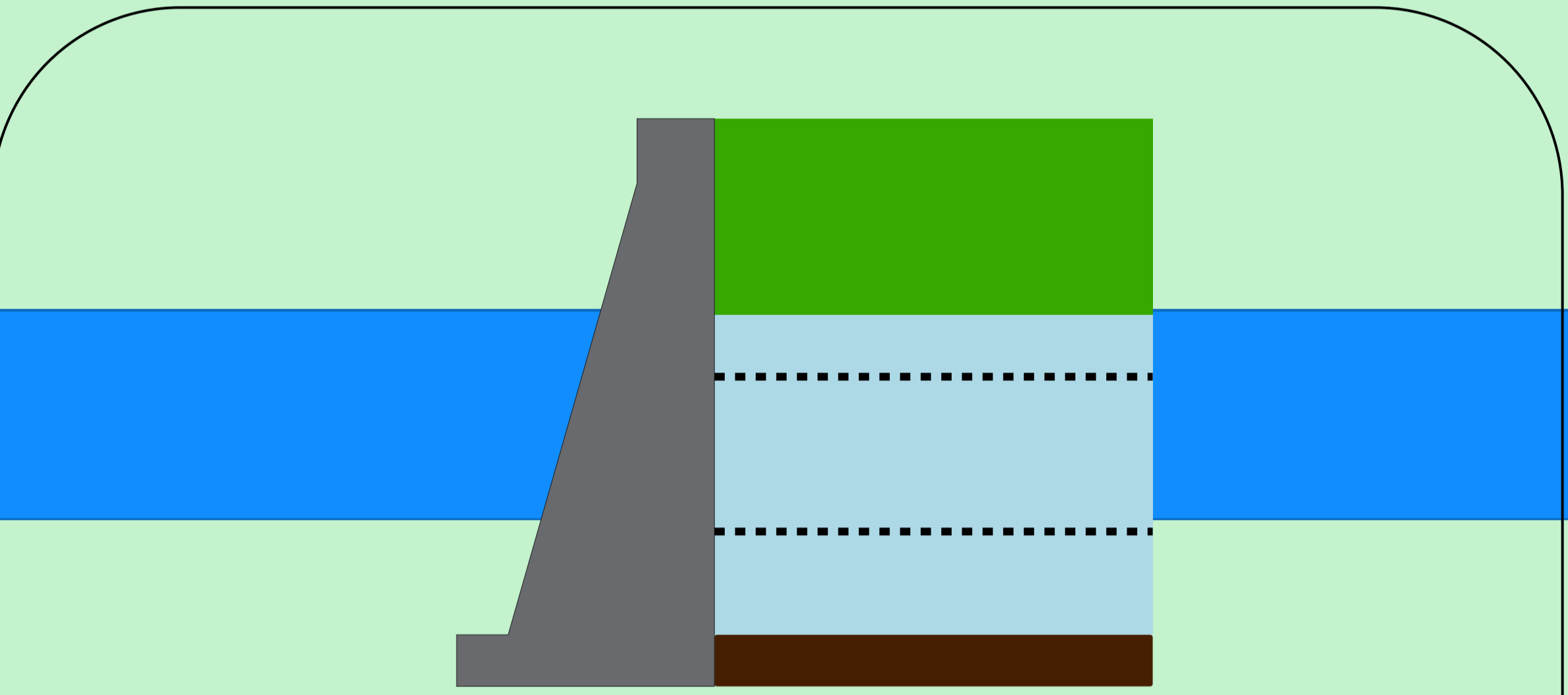

**Theodomiro Carneiro Santiago (Emboração)**

Data	Afluência (m³/s)	Defluência (m³/s)	Volume Útil (%)	Cota (m)
06/04	406	367	61,87	648,63
07/04	372	333	61,90	648,64
08/04	407	368	61,93	648,65

Faixa de Operação Normal

Sem restrição de vazão máxima defluente

Volume útil superior ou igual a 15%

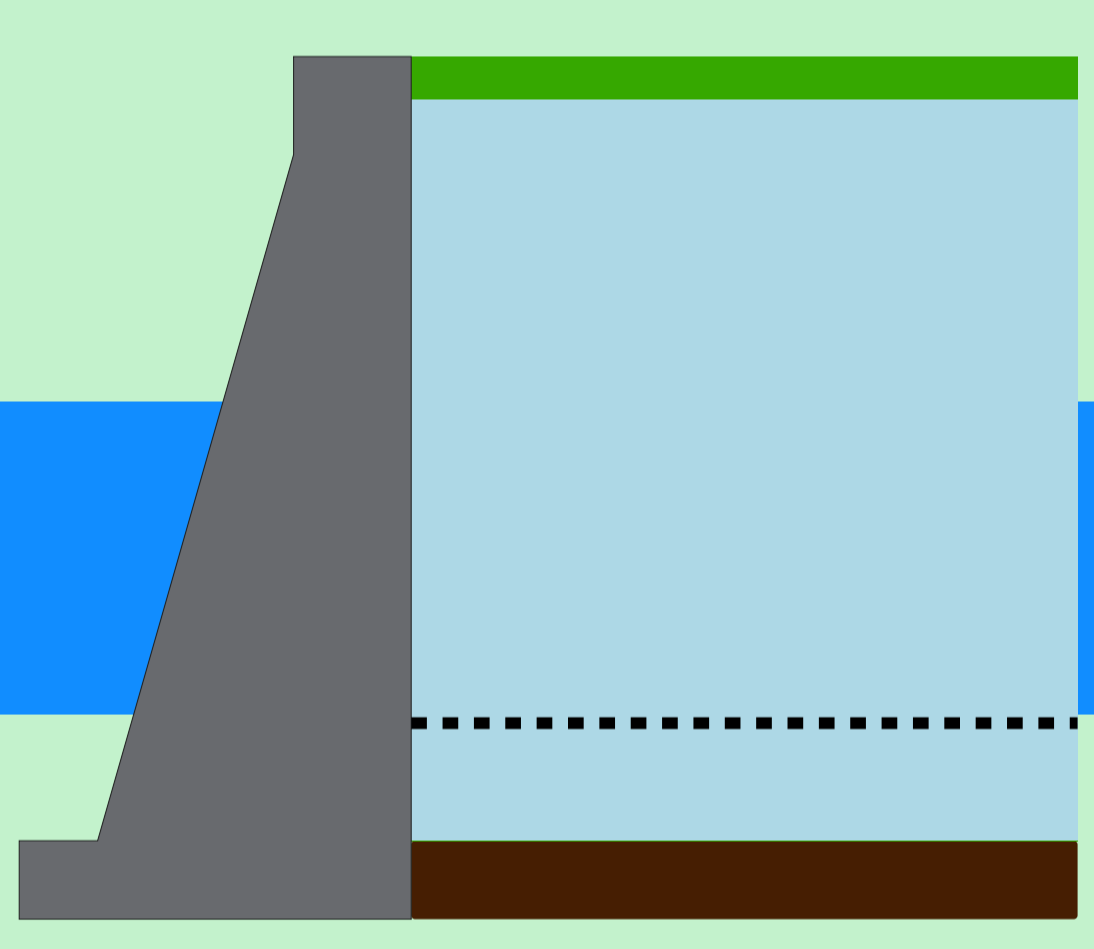

**São Simão**

Data	Afluência (m³/s)	Defluência (m³/s)	Volume Útil (%)	Cota (m)
06/04	1.574	1.646	93,90	400,46
07/04	1.825	1.825	93,90	400,46
08/04	2.070	1.711	94,46	400,51



**Rio Paranaíba**

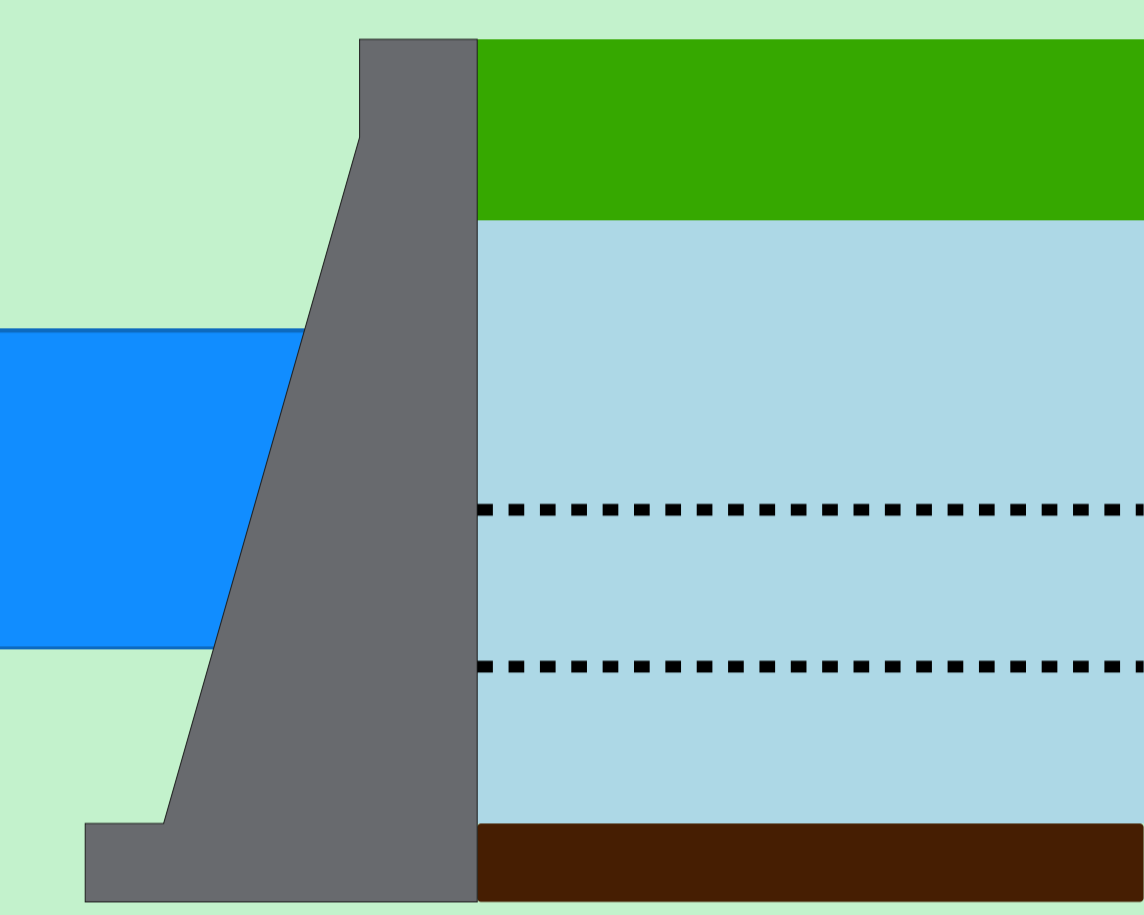

Rio Paranaíba

Rio Paraná

Rio Grande

Data de Referência

**08/04/2026**

**Período Úmido**

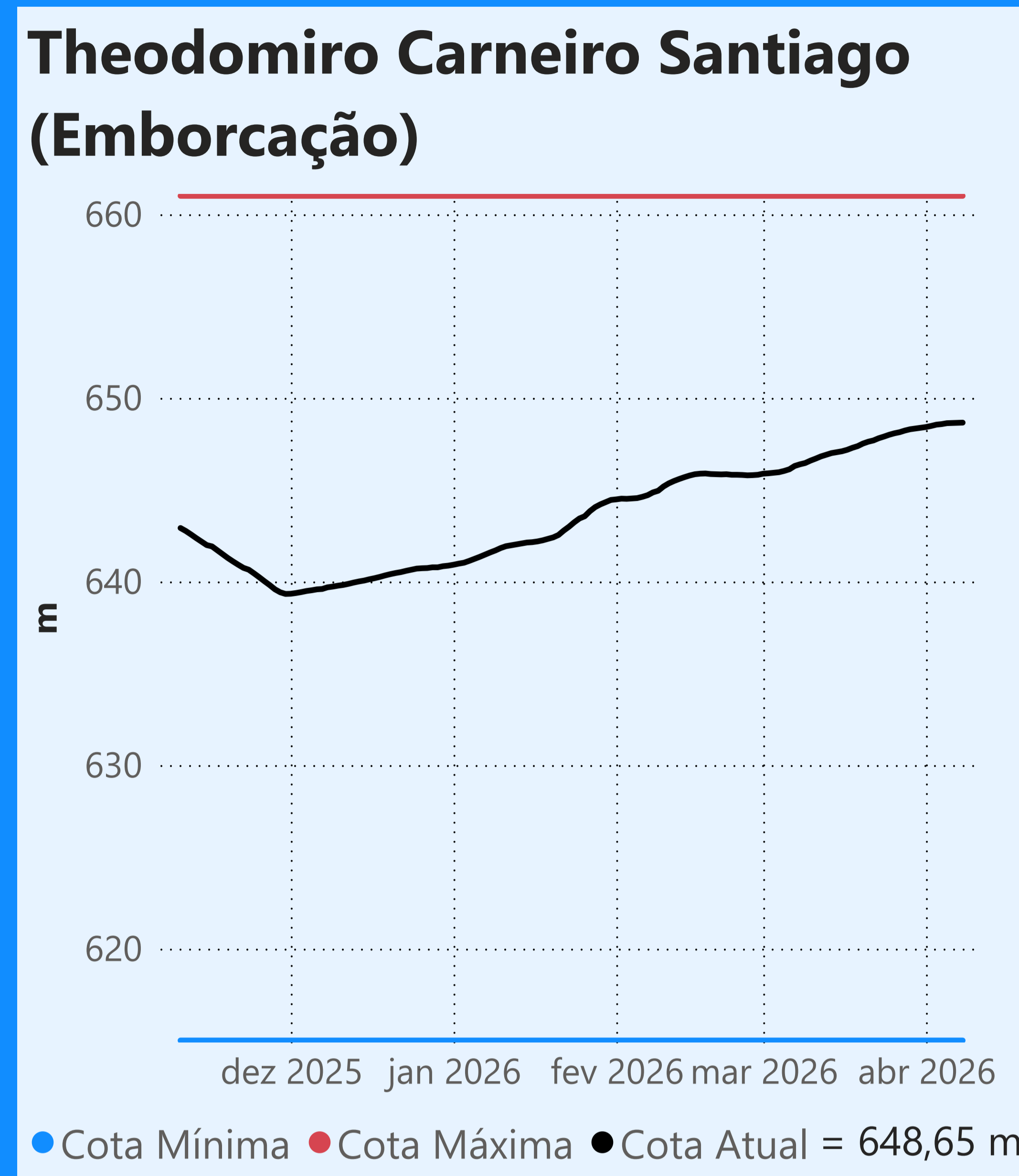

**Faixa de Operação Normal**

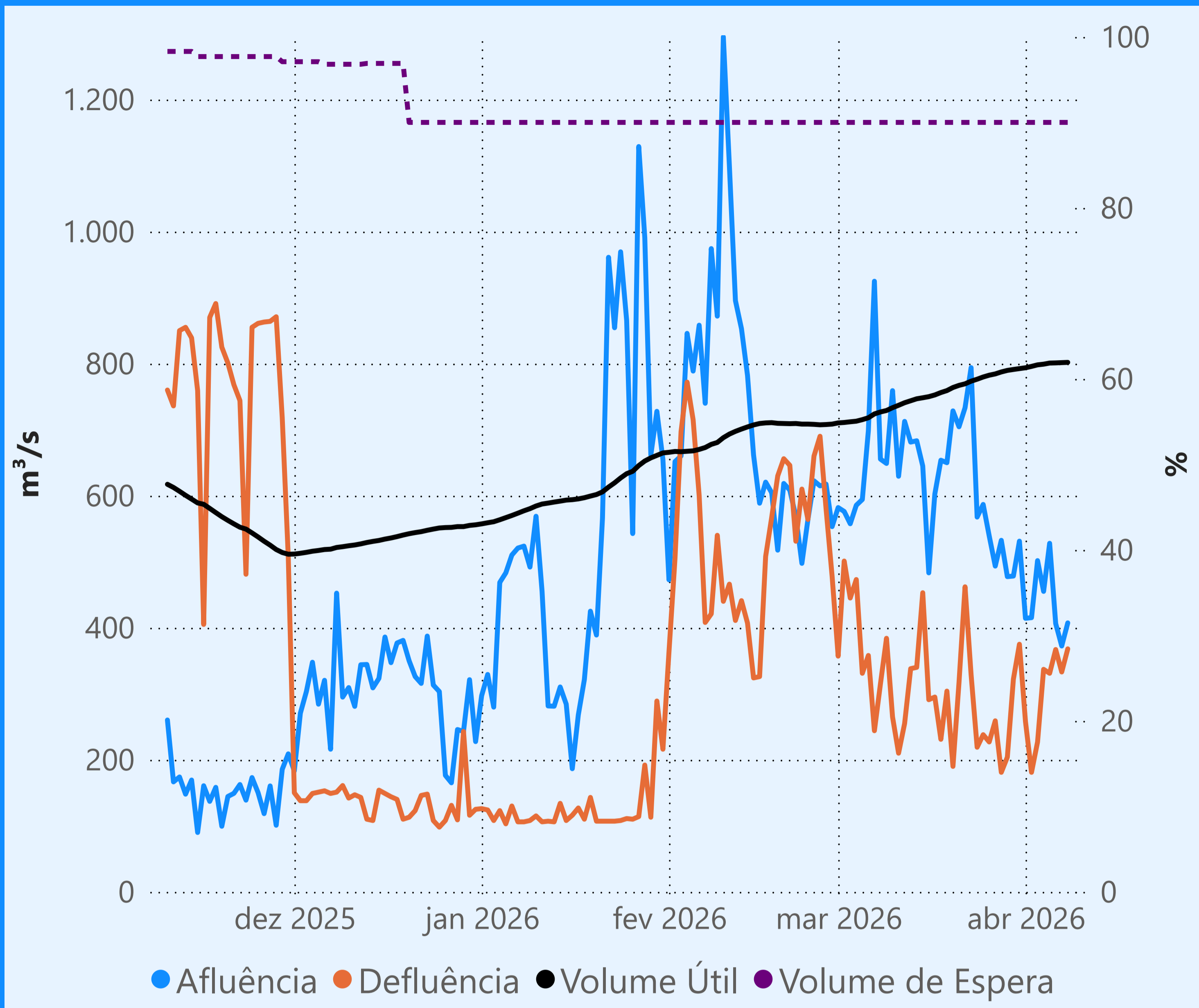

**Sem restrição de vazão máxima defluente**

### Vazão defluente média mensal (m³/s)

**300**  
**abril de 2026**

Dia	Defluência
1	258
2	181
3	227
4	337
5	331
6	367
7	333
8	368

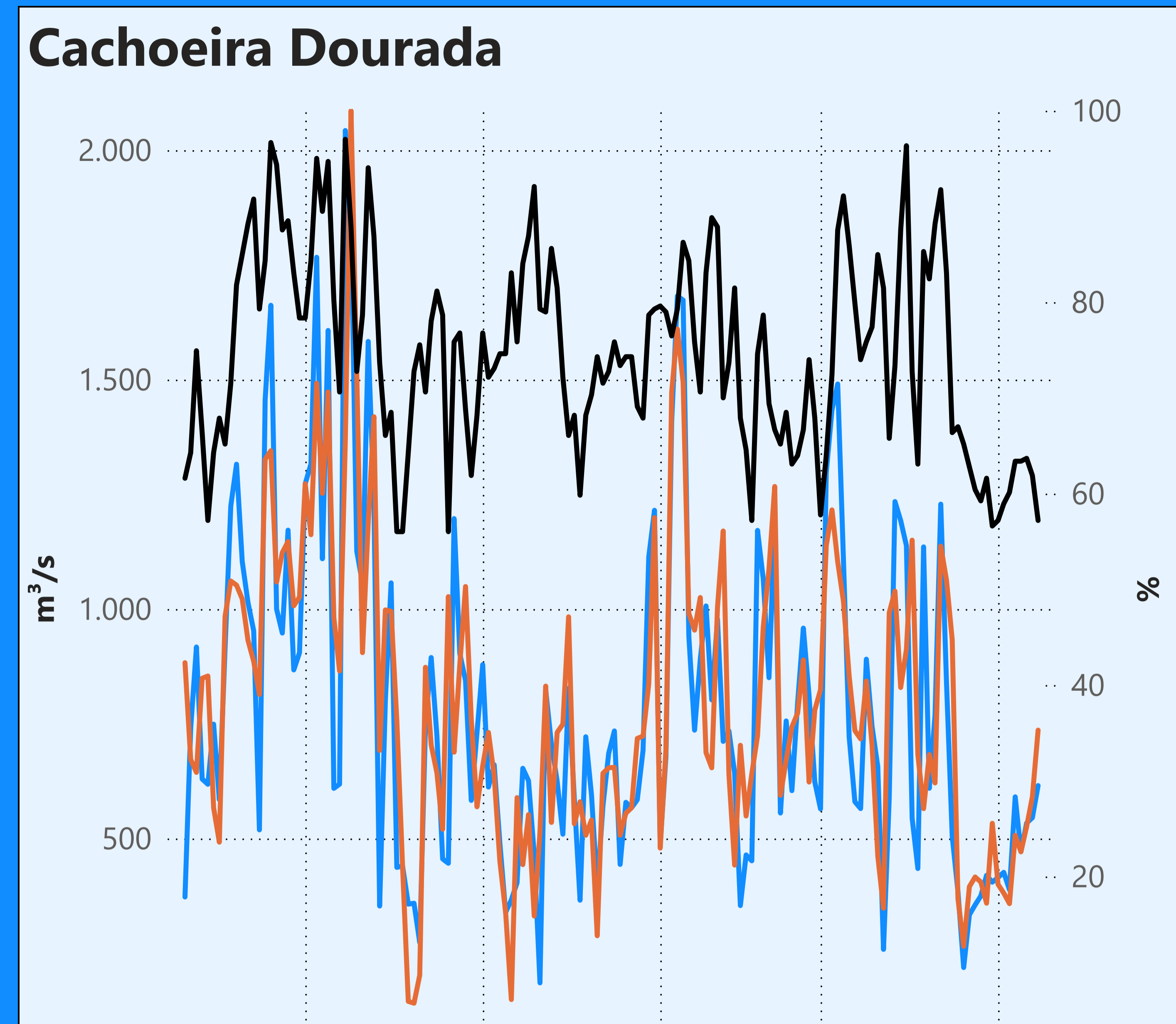

**Sem restrição de vazão máxima defluente**

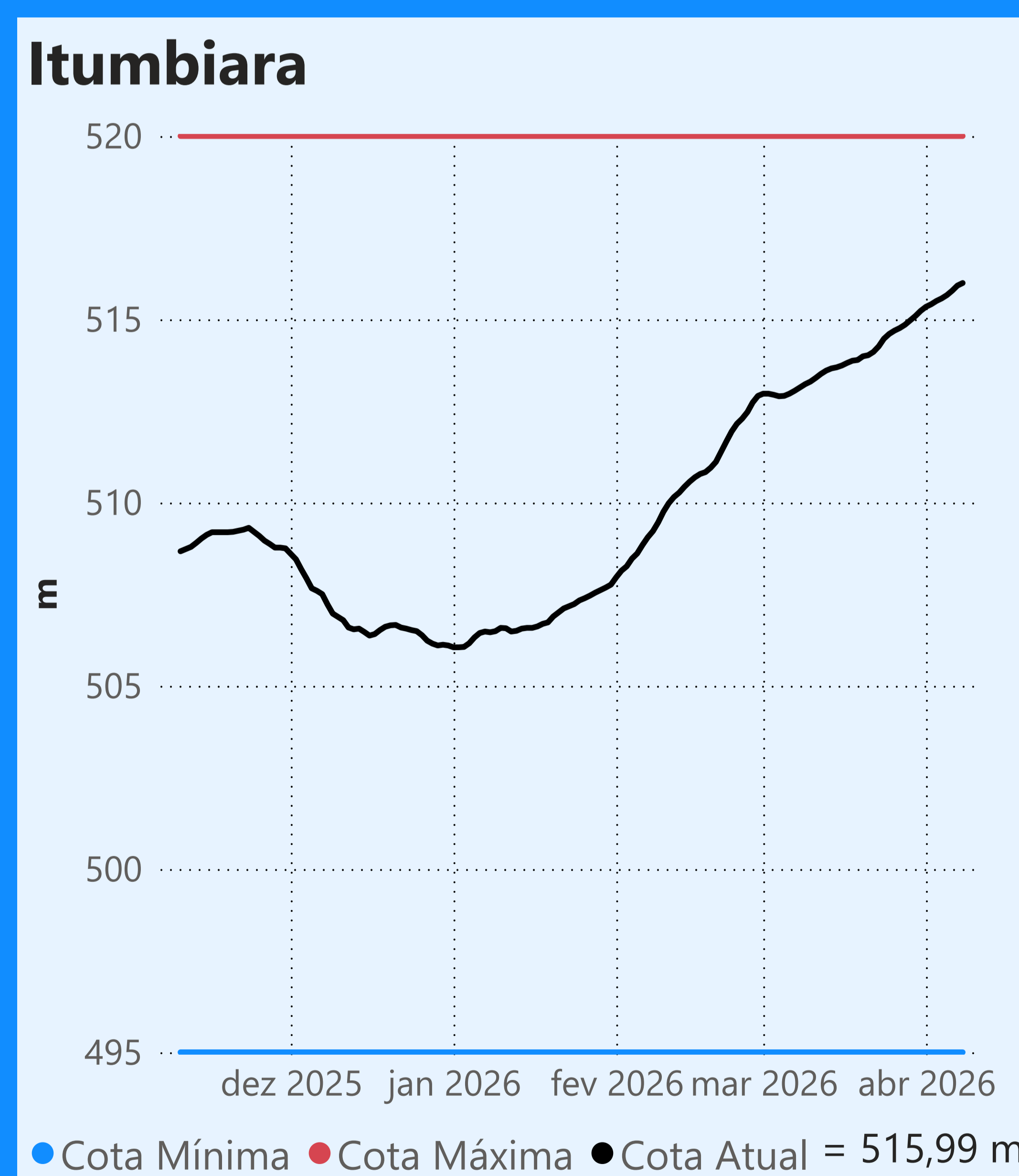

**Faixa de Operação Normal**

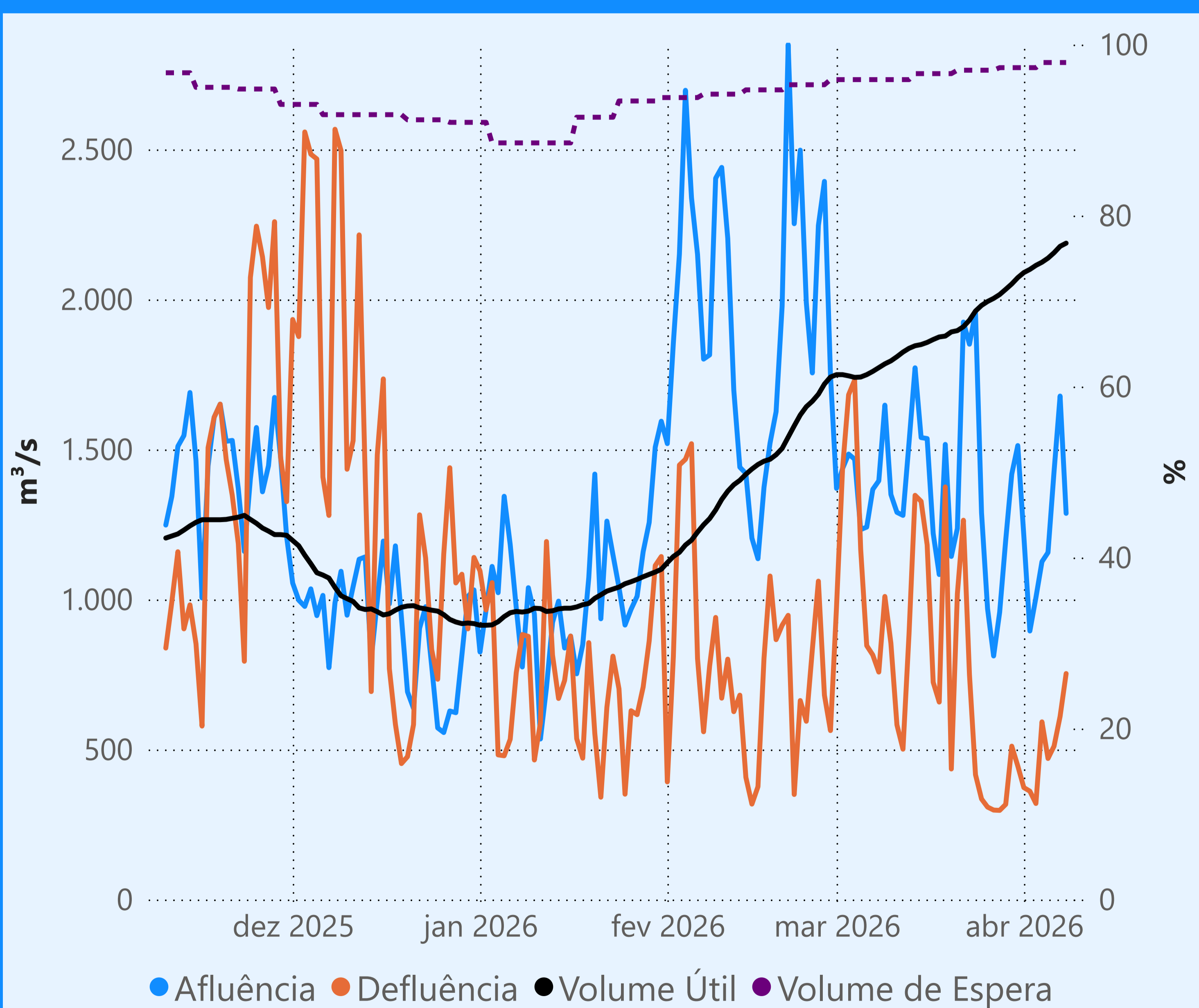

**Sem restrição de vazão máxima defluente**

### Vazão defluente média mensal (m³/s)

**499**  
**abril de 2026**

Dia	Defluência
1	373
2	361
3	320
4	592
5	470
6	511
7	610
8	753

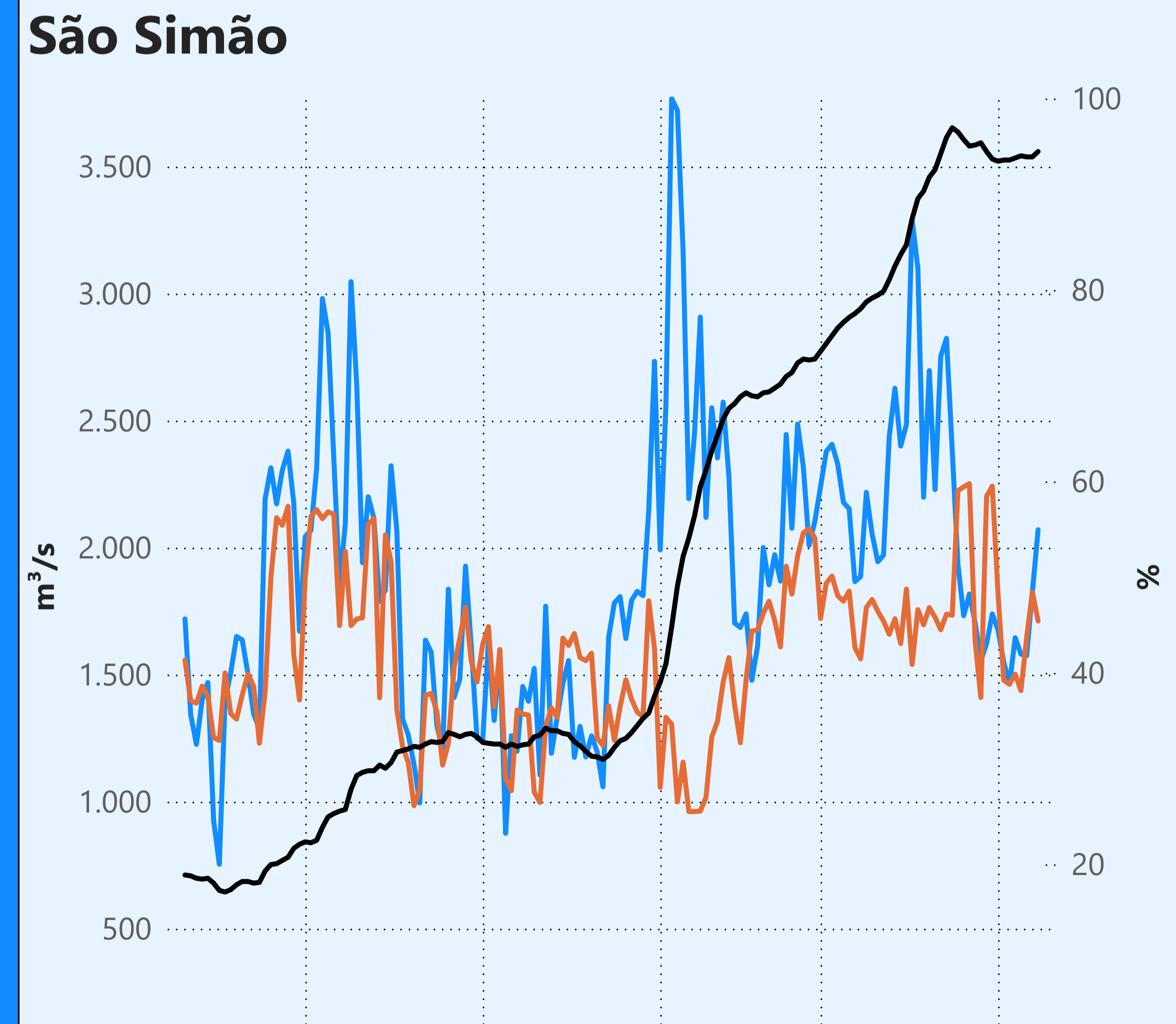

**Sem restrição de vazão máxima defluente**

[Saiba mais](#) sobre os termos técnicos da operação dos reservatórios no [Glossário do Sistema de Acompanhamento de Reservatórios - SAR da ANA](#)

Superintendência de Operações e Eventos Críticos  
Coordenação de Operação de Reservatórios e Sistemas Hídricos

Fonte: ONS  
\*Dados consistidos sujeitos a novas revisões