

Rio Paranaíba

Rio Paraná

Saiba mais sobre as condições de operação do Sistema Hídrico do Rio Grande na Resolução 193/2024

Luiz Carlos Barreto de Carvalho

Data	Afluencia (m³/s)	Defluência (m³/s)
09/01	250	430
10/01	351	351
11/01	468	392

Jaguara

Data	Afluencia (m³/s)	Defluência (m³/s)
09/01	428	327
10/01	356	398
11/01	410	372

Volume útil superior ou igual a 15%

Água Vermelha

Data	Afluencia (m³/s)	Defluência (m³/s)	Volume Útil (%)	Cota (m)
09/01	1.213	1.378	28,93	376,78
10/01	1.258	928	29,48	376,84
11/01	622	787	29,20	376,81

Faixa de Operação Normal

Sem restrição de vazão máxima defluente

Marechal Mascarenhas de Moraes (Peixoto)

Data	Afluencia (m³/s)	Defluência (m³/s)	Volume Útil (%)	Cota (m)
09/01	520	254	78,42	663,84
10/01	466	360	78,79	663,88
11/01	247	487	77,96	663,79

Rio Grande

Furnas

Data	Afluencia (m³/s)	Defluência (m³/s)	Volume Útil (%)	Cota (m)
09/01	532	431	32,45	757,95
10/01	382	281	32,50	757,96
11/01	451	350	32,55	757,97

Faixa de Operação de Atenção
Vazão defluente máxima média mensal de 500 m³/s

Igarapava

Data	Afluencia (m³/s)	Defluência (m³/s)
09/01	354	350
10/01	485	434
11/01	382	395

Volta Grande

Data	Afluencia (m³/s)	Defluência (m³/s)
09/01	372	421
10/01	476	525
11/01	404	260

Maribondo

Data	Afluencia (m³/s)	Defluência (m³/s)	Volume Útil (%)	Cota (m)
09/01	638	1.254	18,55	432,45
10/01	597	641	18,47	432,43
11/01	904	640	18,91	432,55

Volume útil superior ou igual a 15%

Funil Grande

Data	Afluencia (m³/s)	Defluência (m³/s)
09/01	128	108
10/01	123	119
11/01	111	111

Itutinga

Data	Afluencia (m³/s)	Defluência (m³/s)
09/01	44	44
10/01	44	45
11/01	43	43

Rio Grande

Camargos

Data	Afluencia (m³/s)	Defluência (m³/s)	Volume Útil (%)
09/01	53	40	53,57
10/01	53	40	53,74
11/01	52	39	53,91

Rio Grande

Data de Referência

11/01/2026

Período Úmido

Furnas

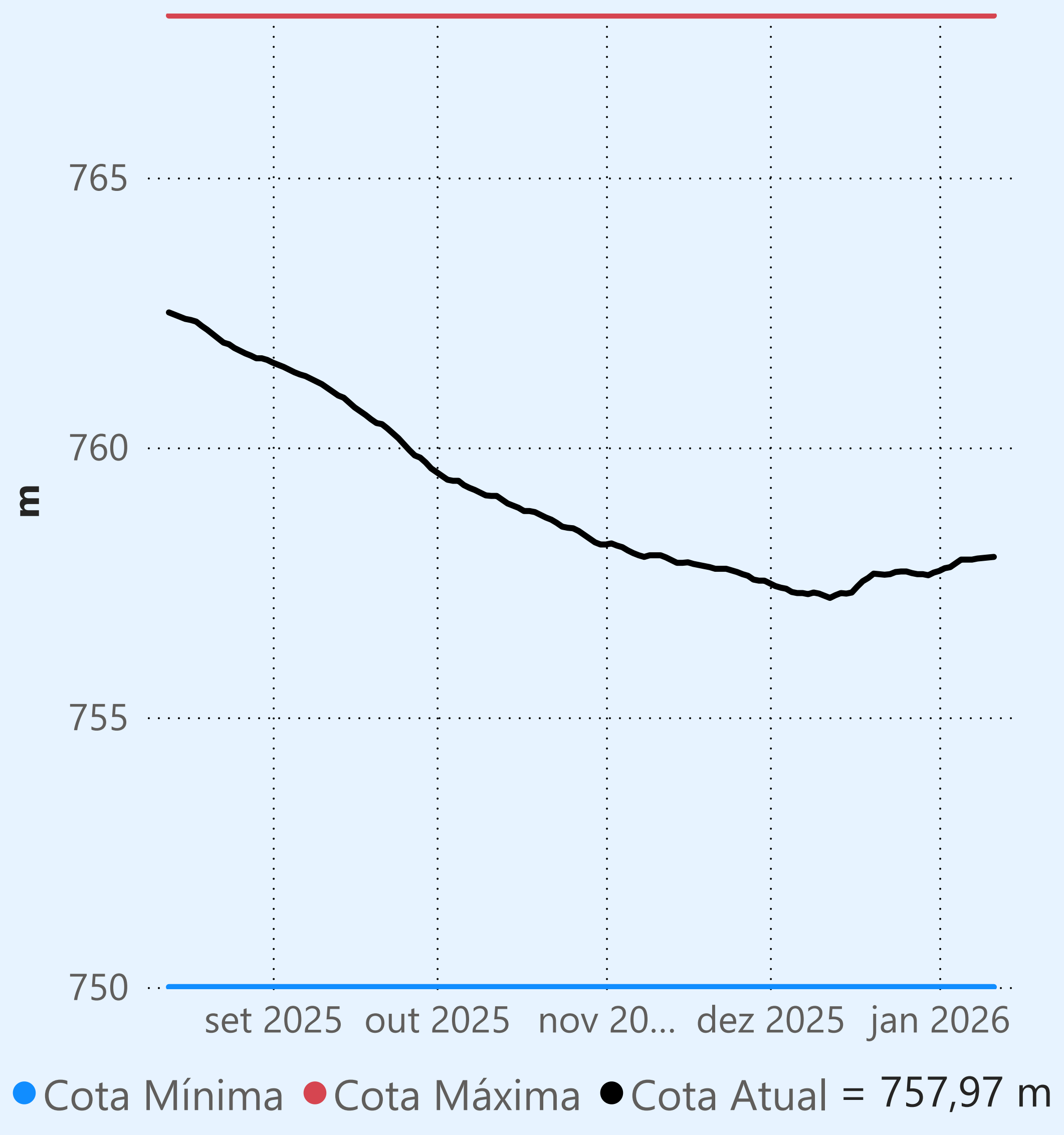

Faixa de Operação de Atenção

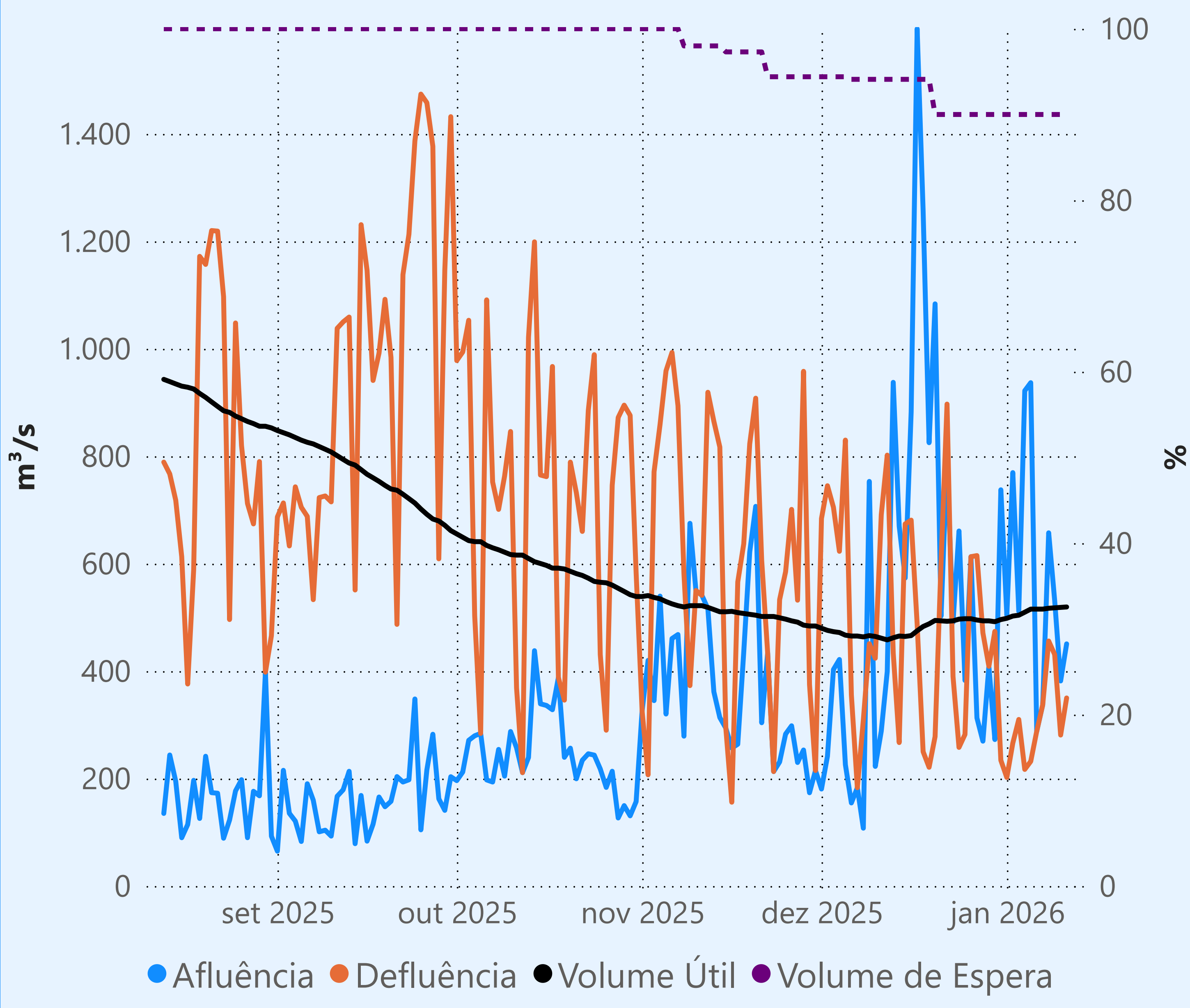

Vazão defluente máxima média mensal de 500 m³/s

Vazão defluente média mensal (m³/s)

306
janeiro de 2026

Dia	Defluência
1	202
2	266
3	310
4	217
5	232
6	288
7	337
8	456
9	431
10	281
11	350

Camargos

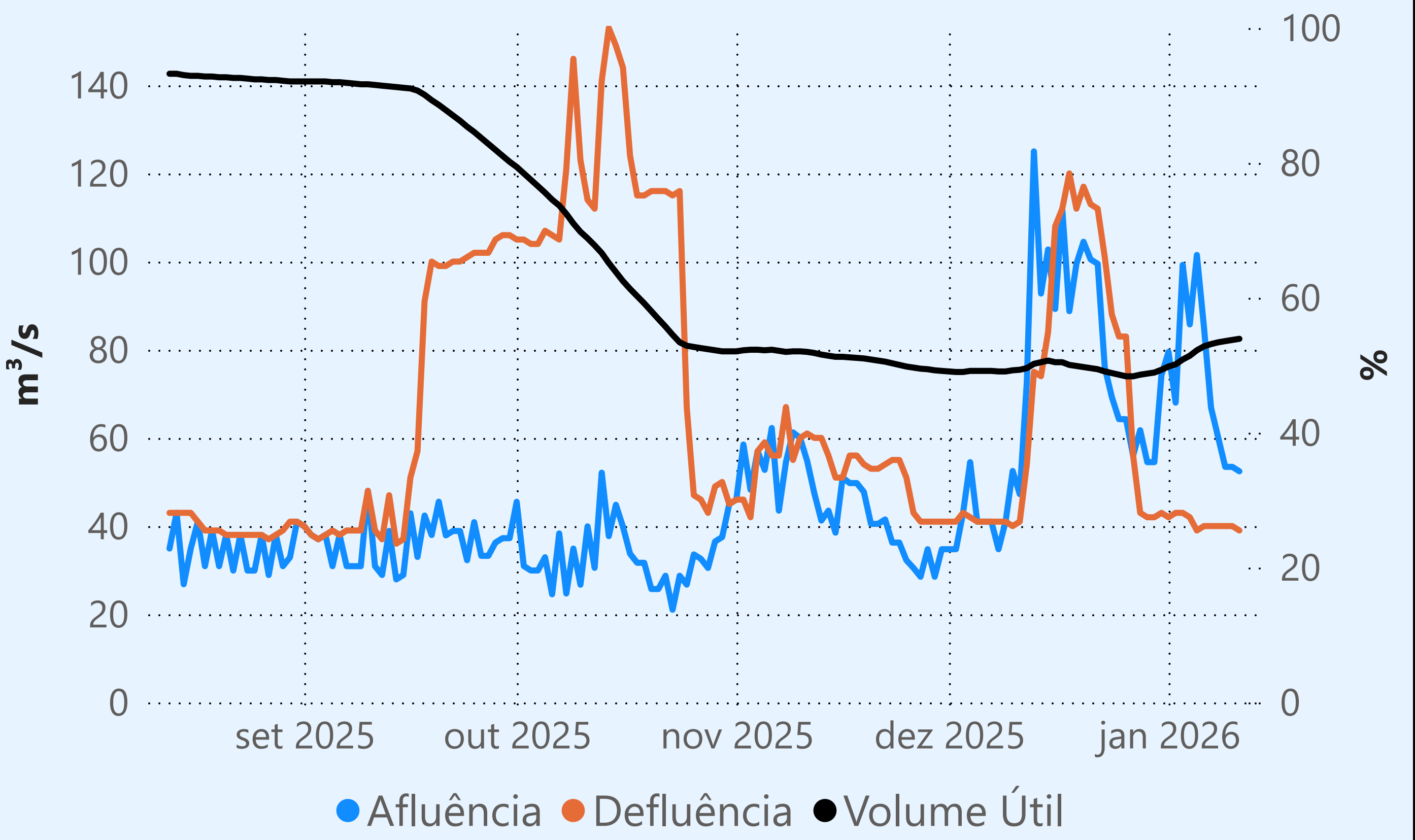

Maribondo

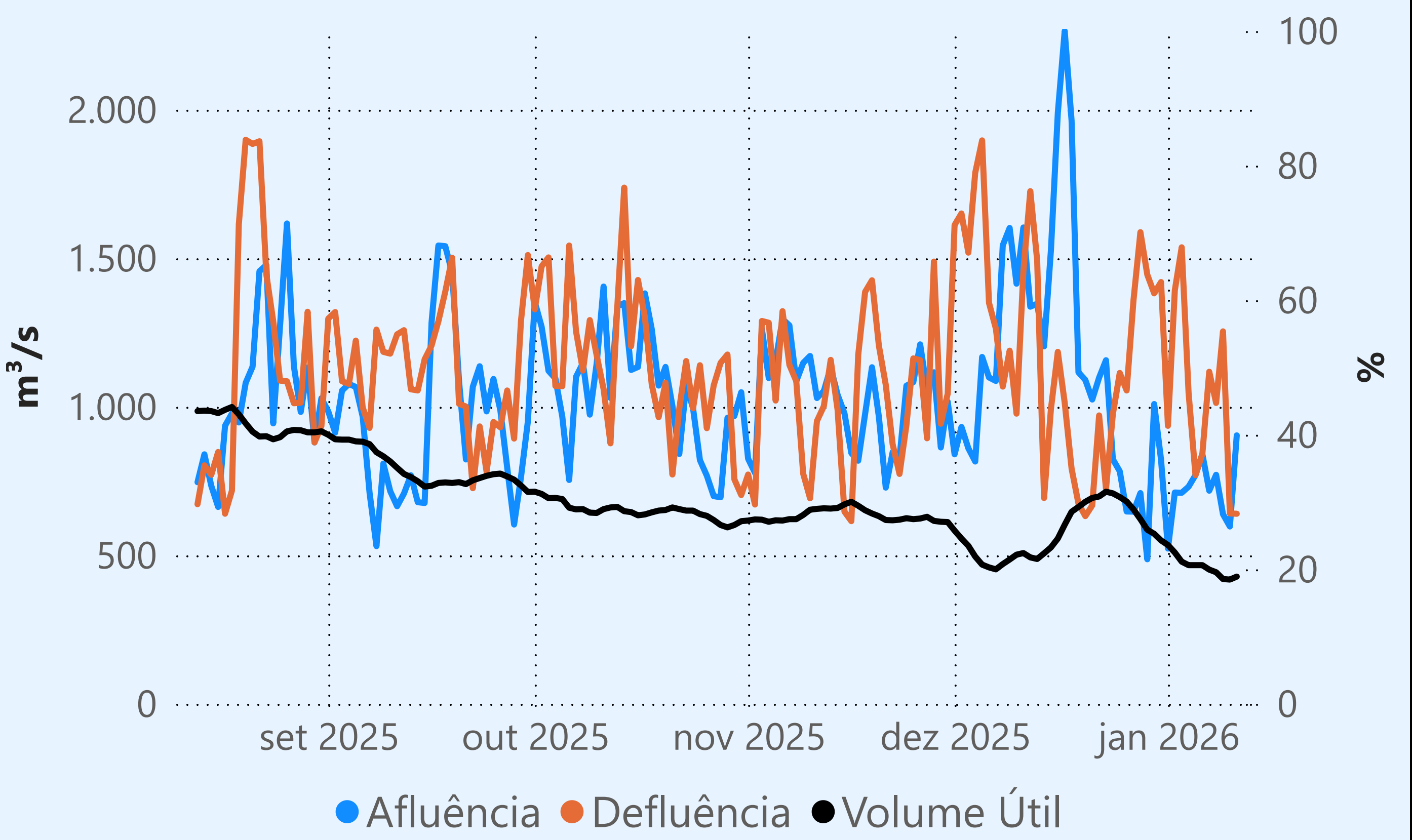

Marechal Mascarenhas de Moraes (Peixoto)

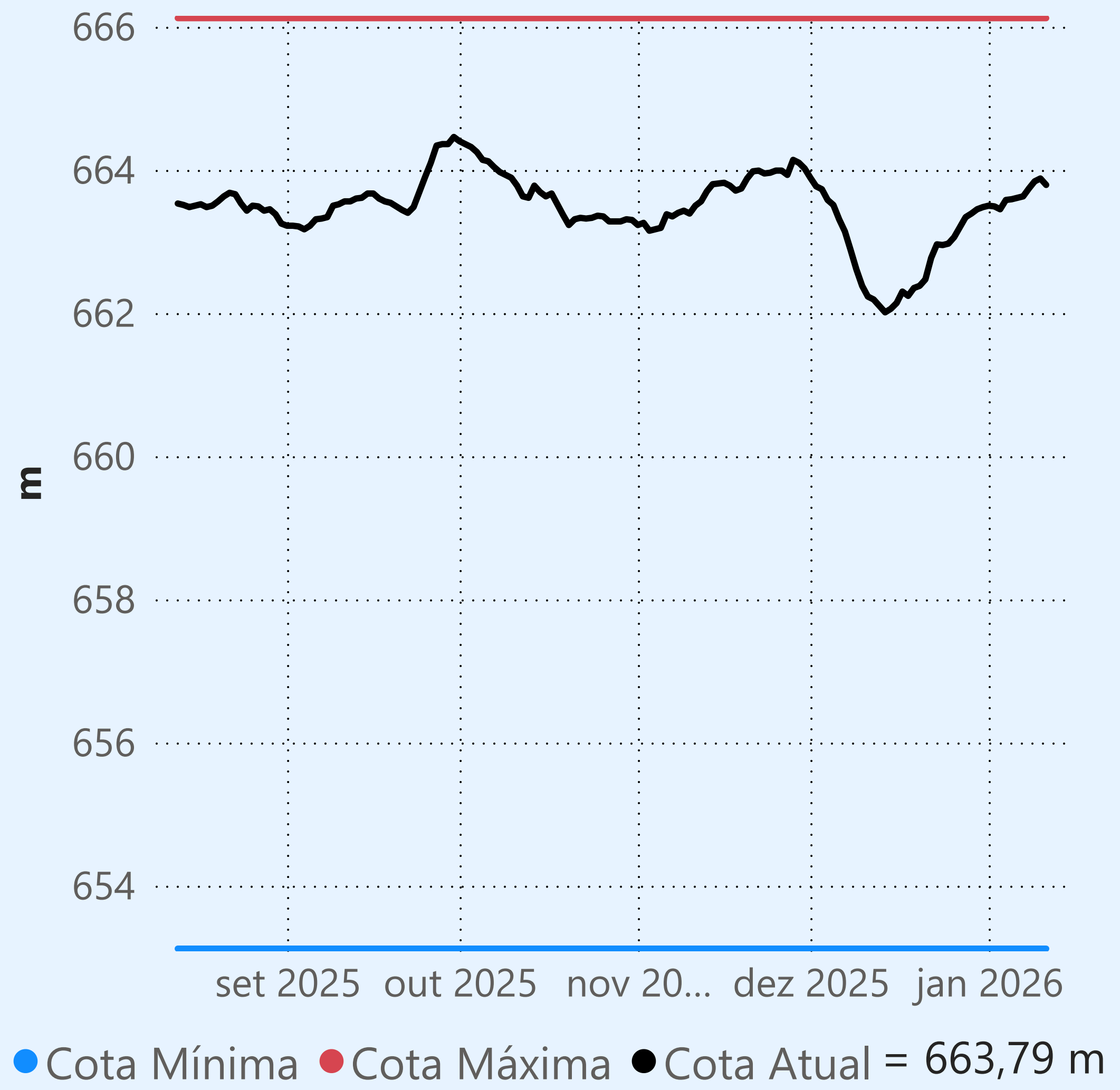

Faixa de Operação Normal

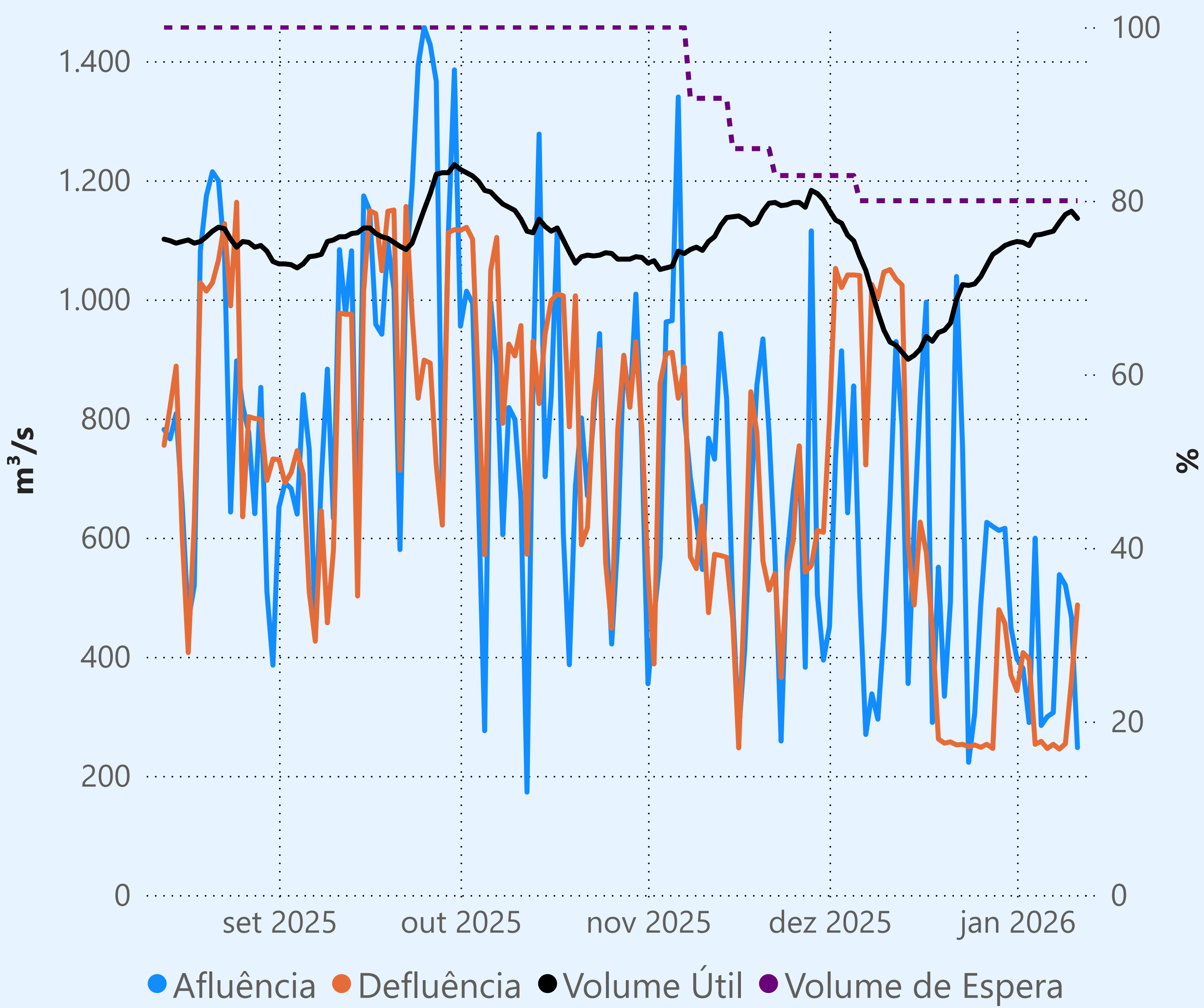

Sem restrição de vazão máxima defluente

Vazão defluente média mensal (m³/s)

318
janeiro de 2026

Dia	Defluência
1	343
2	407
3	396
4	253
5	258
6	246
7	253
8	245
9	254
10	360
11	487

Água Vermelha

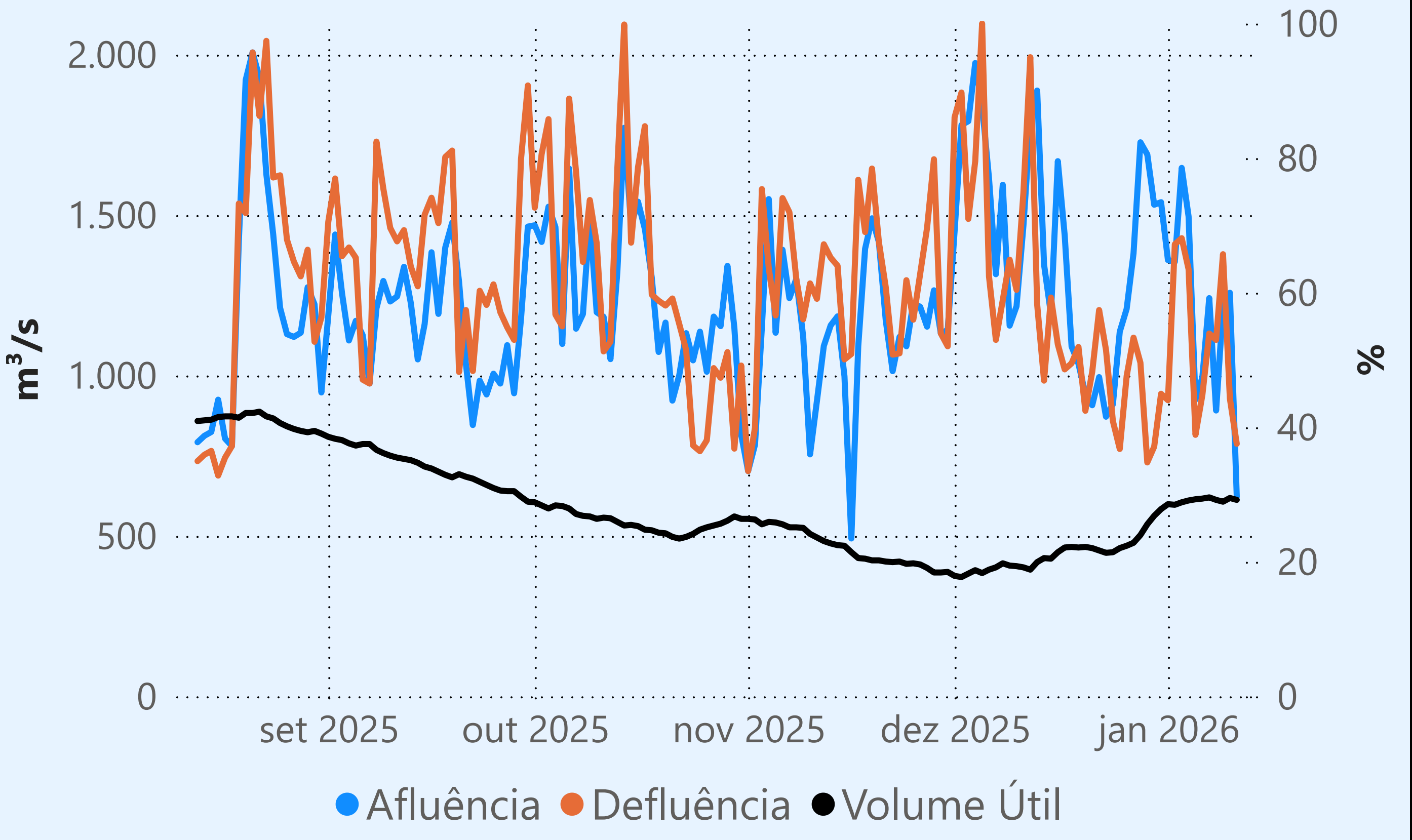

Saiba mais sobre as condições de operação do Sistema Hídrico do Rio Paranaíba na [Resolução 194/2024](#)

Cachoeira Dourada

Data	Afluência (m³/s)	Defluência (m³/s)
09/01	626	552
10/01	464	331
11/01	185	514

Rio Paranaíba

Faixa de Operação de Atenção

Vazão defluente máxima média mensal de 784 m³/s

Itumbiara

Data	Afluência (m³/s)	Defluência (m³/s)	Volume Útil (%)	Cota (m)
09/01	1.039	877	33,73	506,49
10/01	951	465	34,07	506,58
11/01	535	589	34,03	506,57

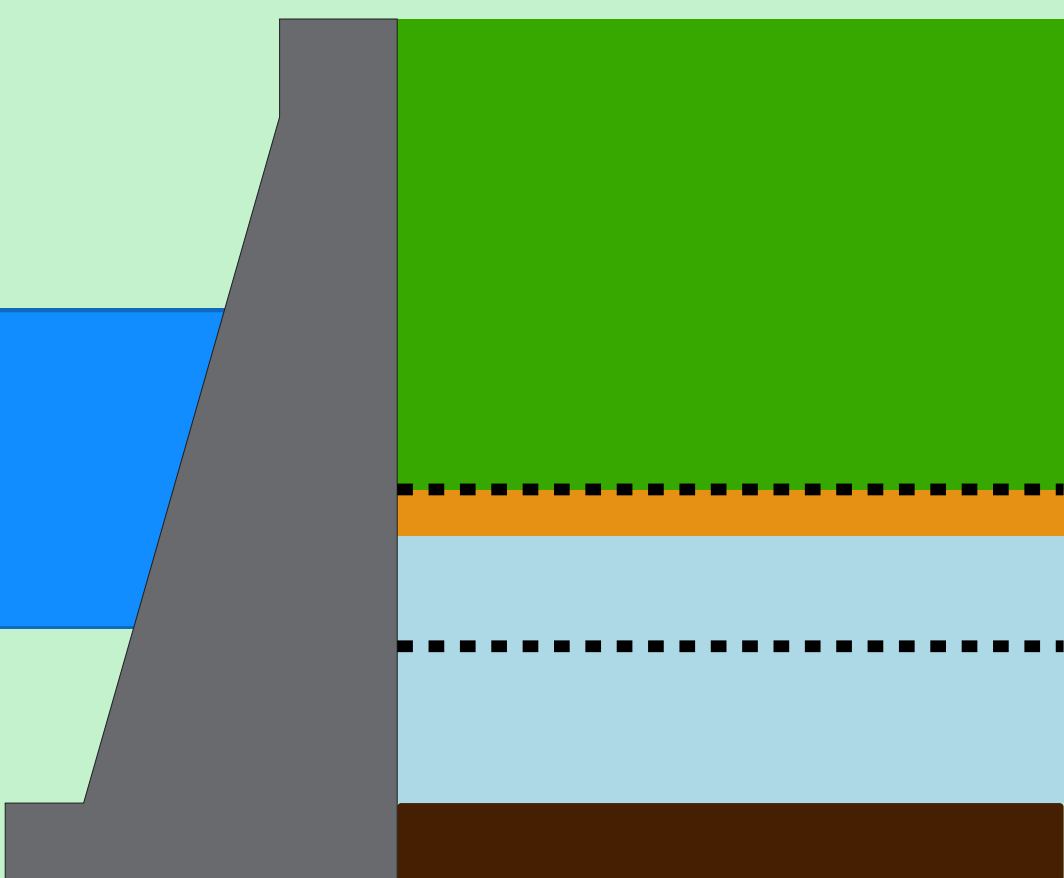

Theodomiro Carneiro Santiago (Emborcação)

Data	Afluência (m³/s)	Defluência (m³/s)	Volume Útil (%)	Cota (m)
09/01	492	108	44,82	641,69
10/01	569	115	45,13	641,82
11/01	455	106	45,36	641,92

Faixa de Operação de Atenção

Vazão defluente máxima média mensal de 140 m³/s

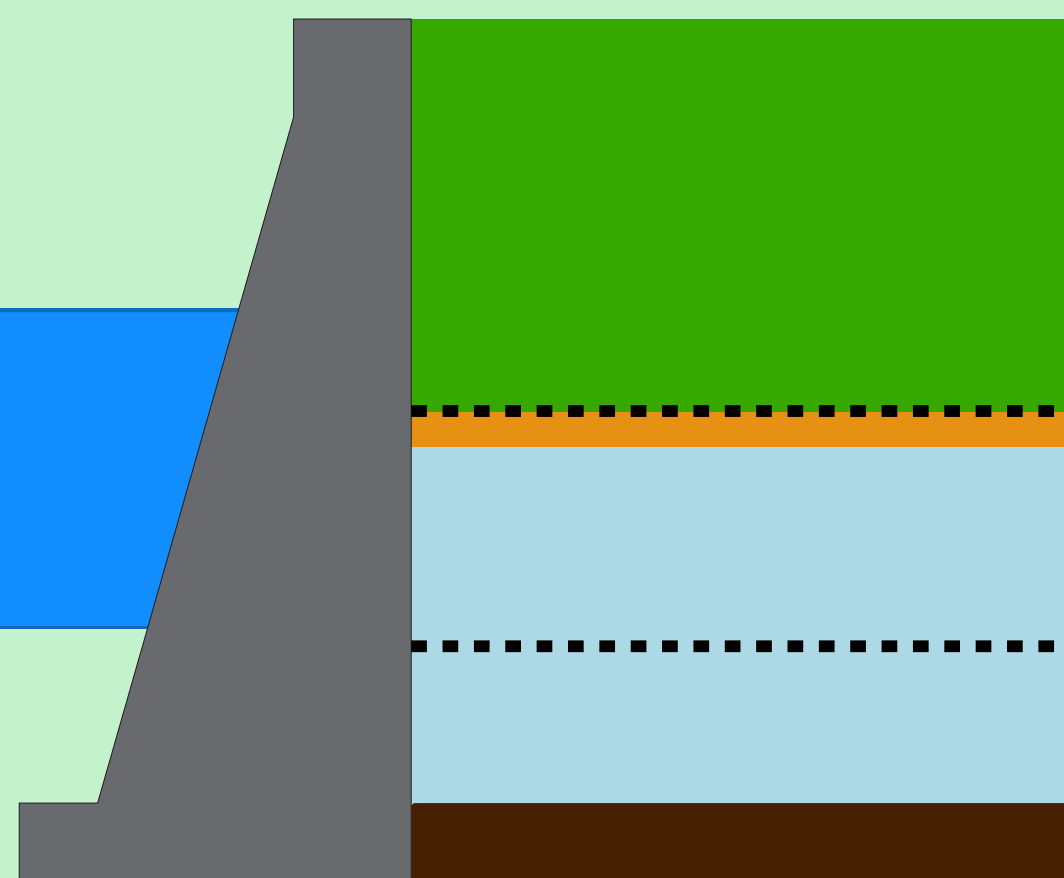

Volume útil superior ou igual a 15%

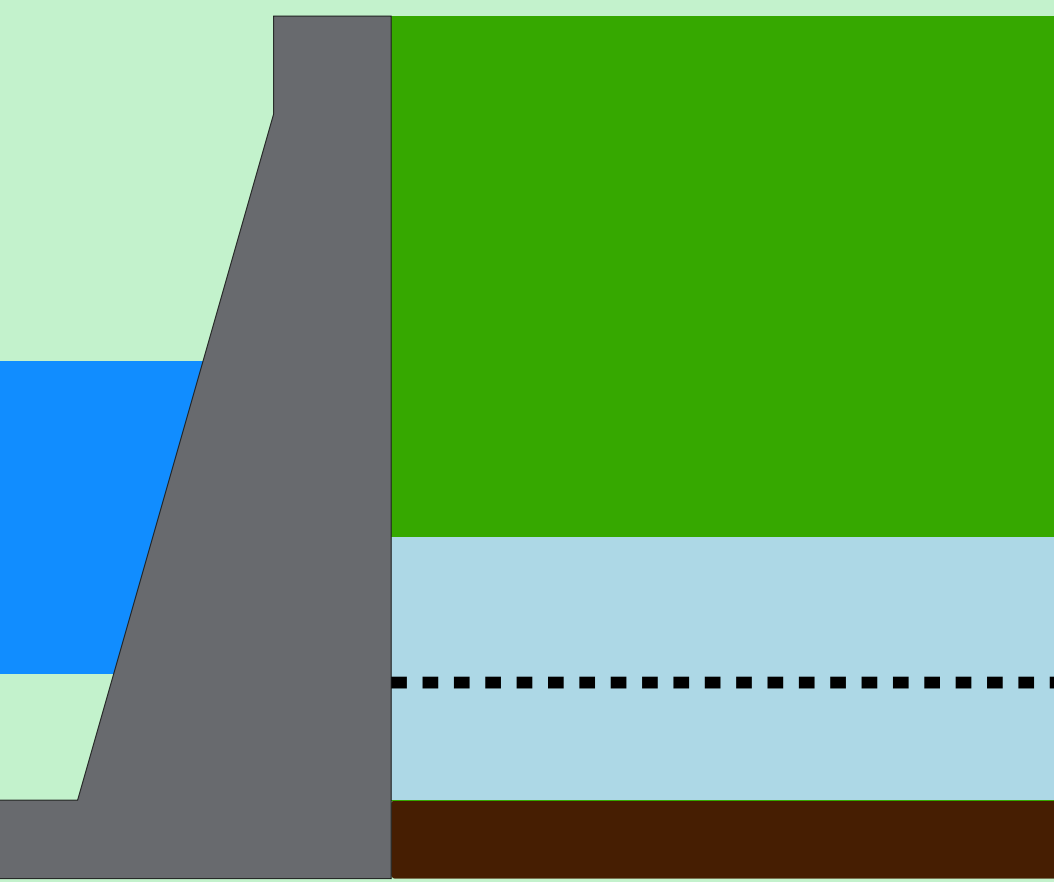

São Simão

Data	Afluência (m³/s)	Defluência (m³/s)	Volume Útil (%)	Cota (m)
09/01	1.395	1.341	32,56	394,38
10/01	1.525	1.037	33,32	394,47
11/01	1.105	997	33,49	394,49

Rio Paranaíba

Rio Paraná

Rio Grande

Data de Referência

11/01/2026

Período Úmido

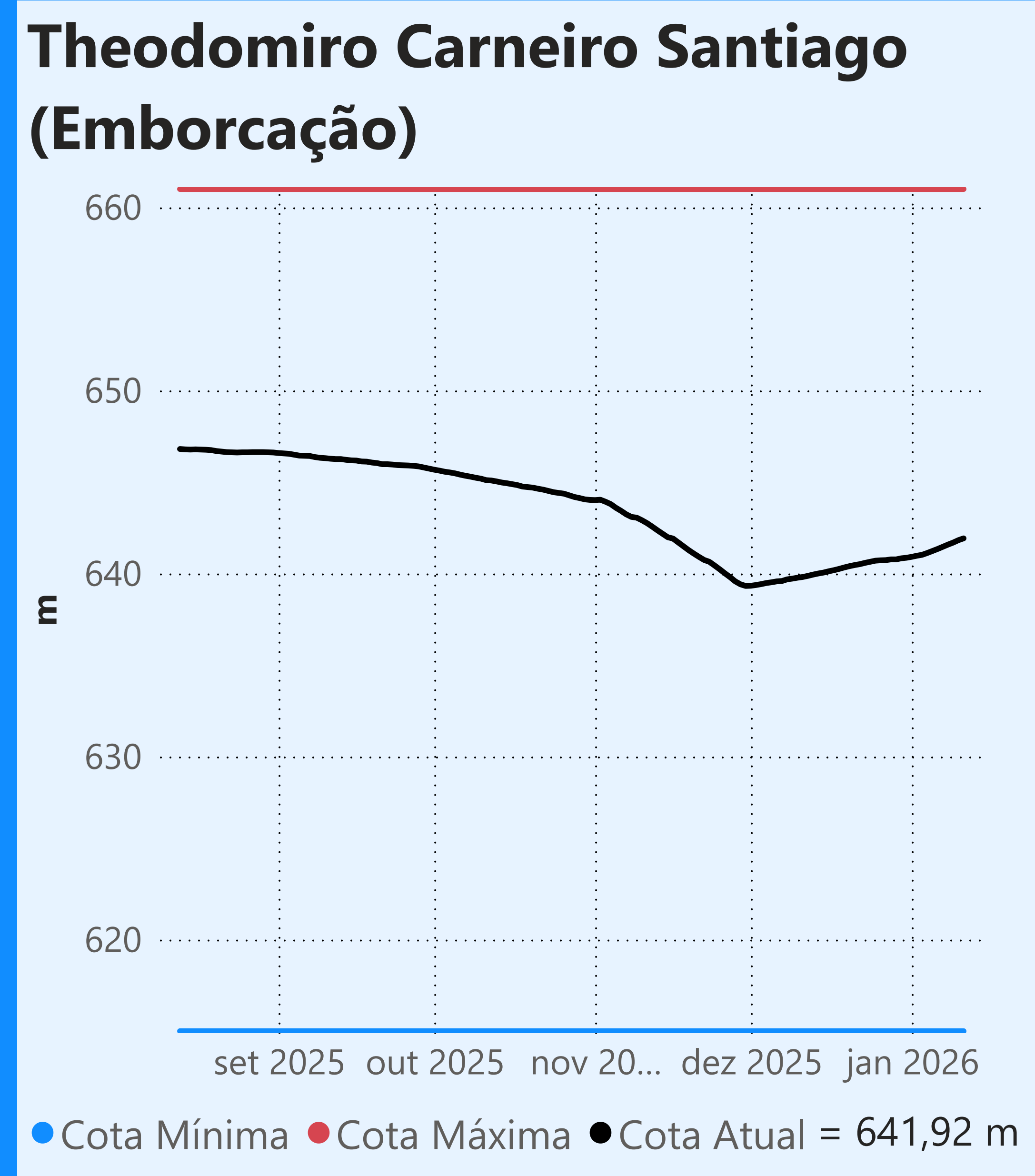

Faixa de Operação de Atenção

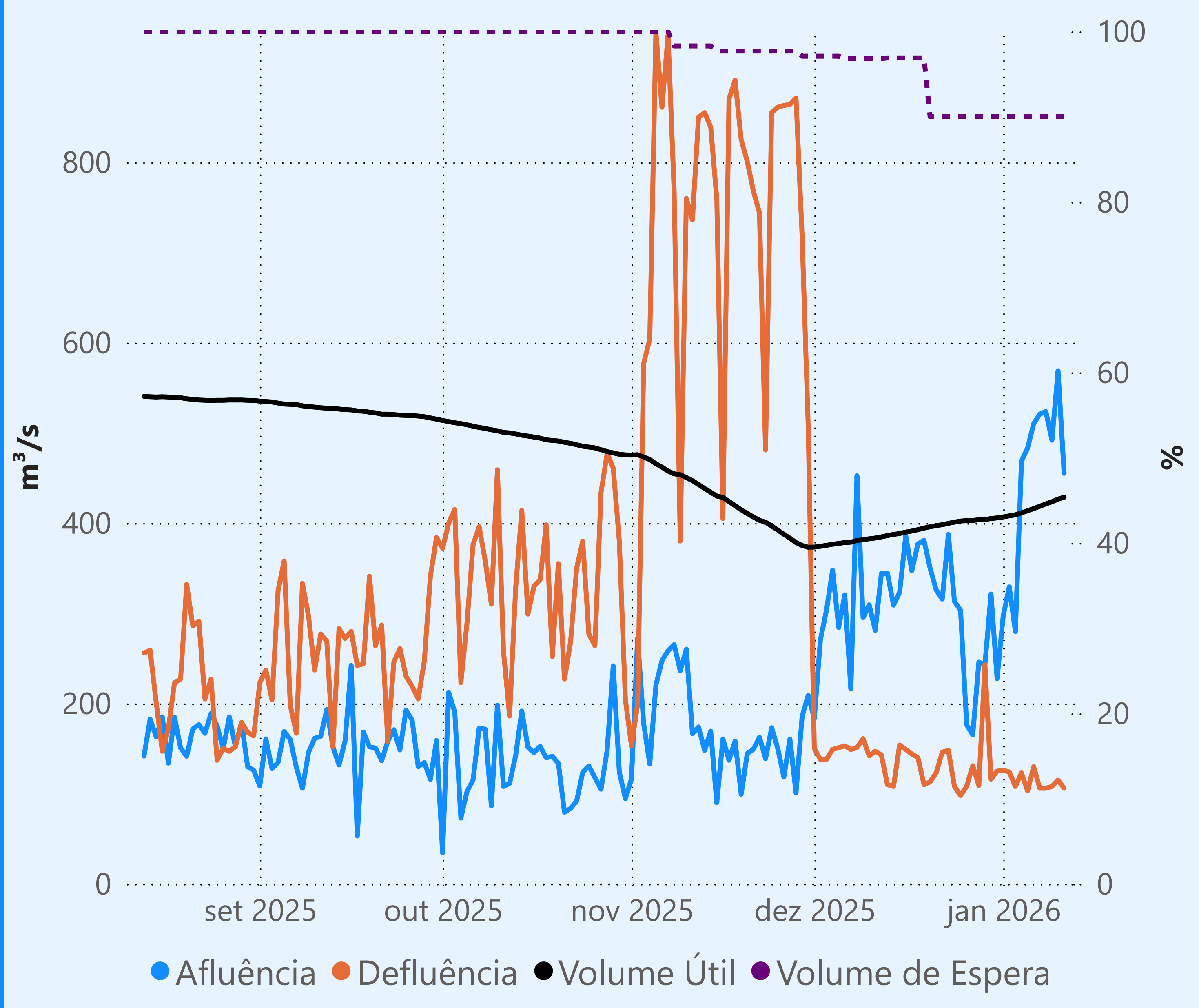

Vazão defluente máxima média mensal de 140 m³/s

Vazão defluente média mensal (m³/s)

114
janeiro de 2026

Dia	Defluência
1	126
2	124
3	108
4	123
5	103
6	130
7	106
8	106
9	108
10	115
11	106

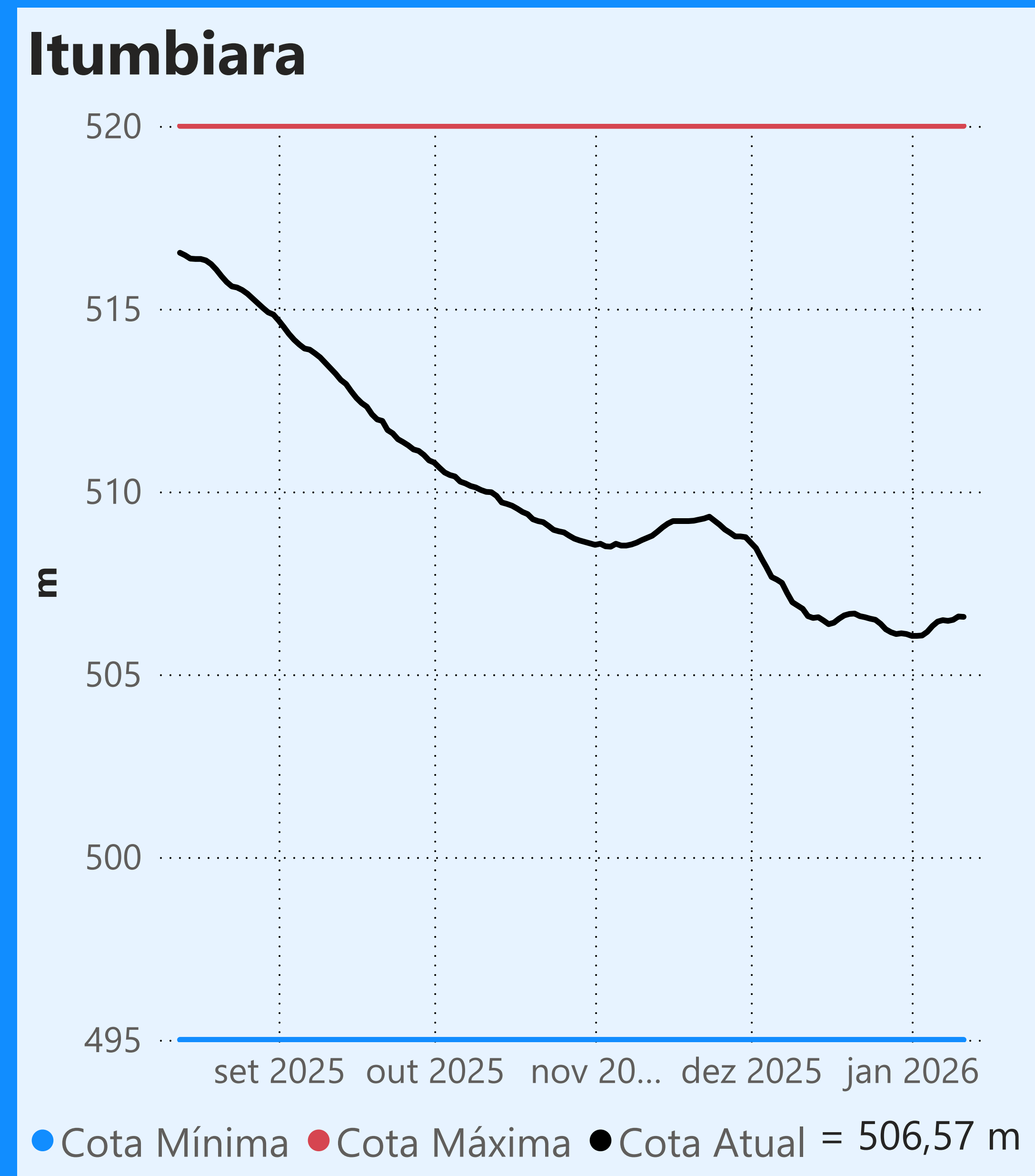
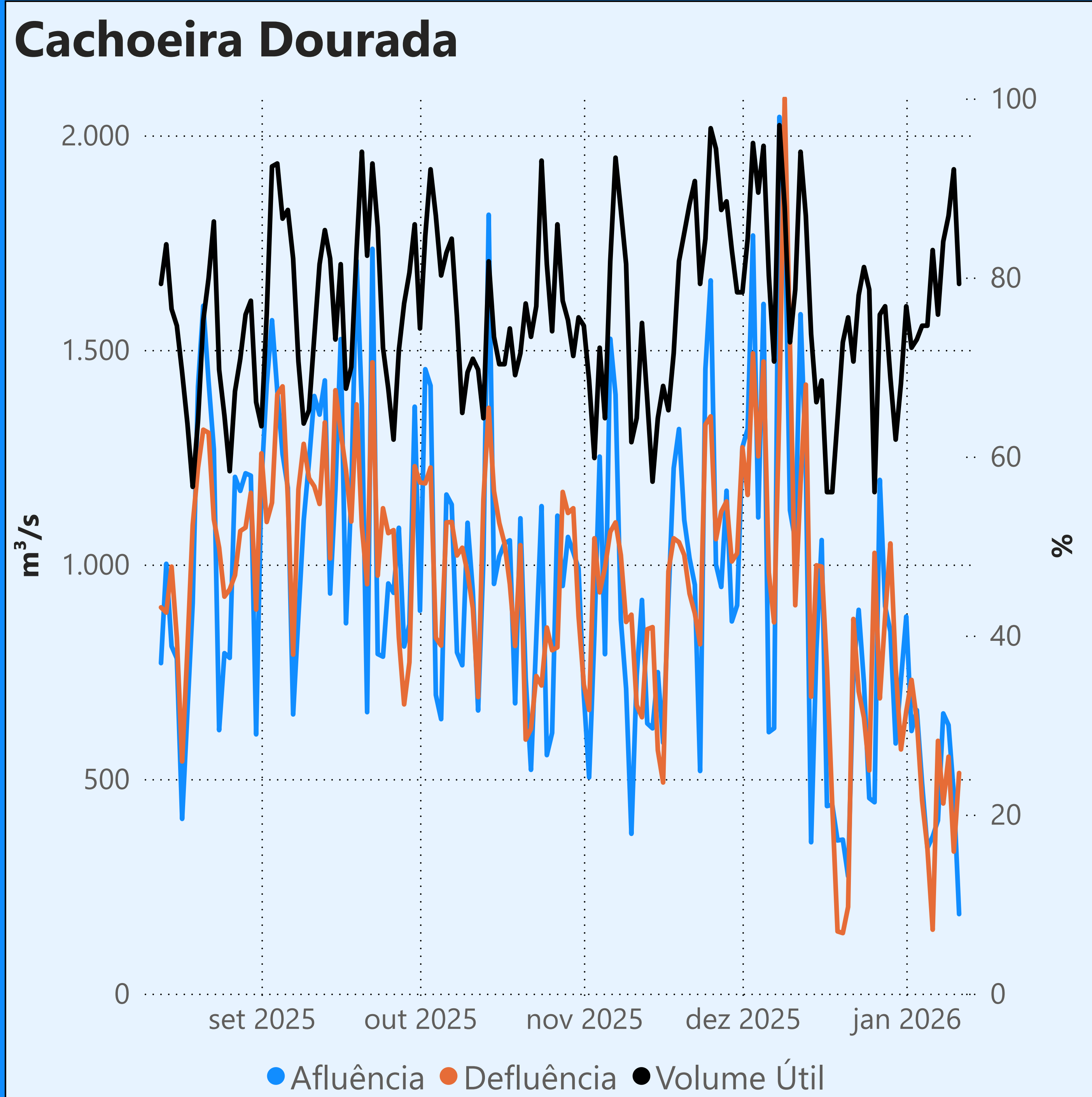

Faixa de Operação de Atenção

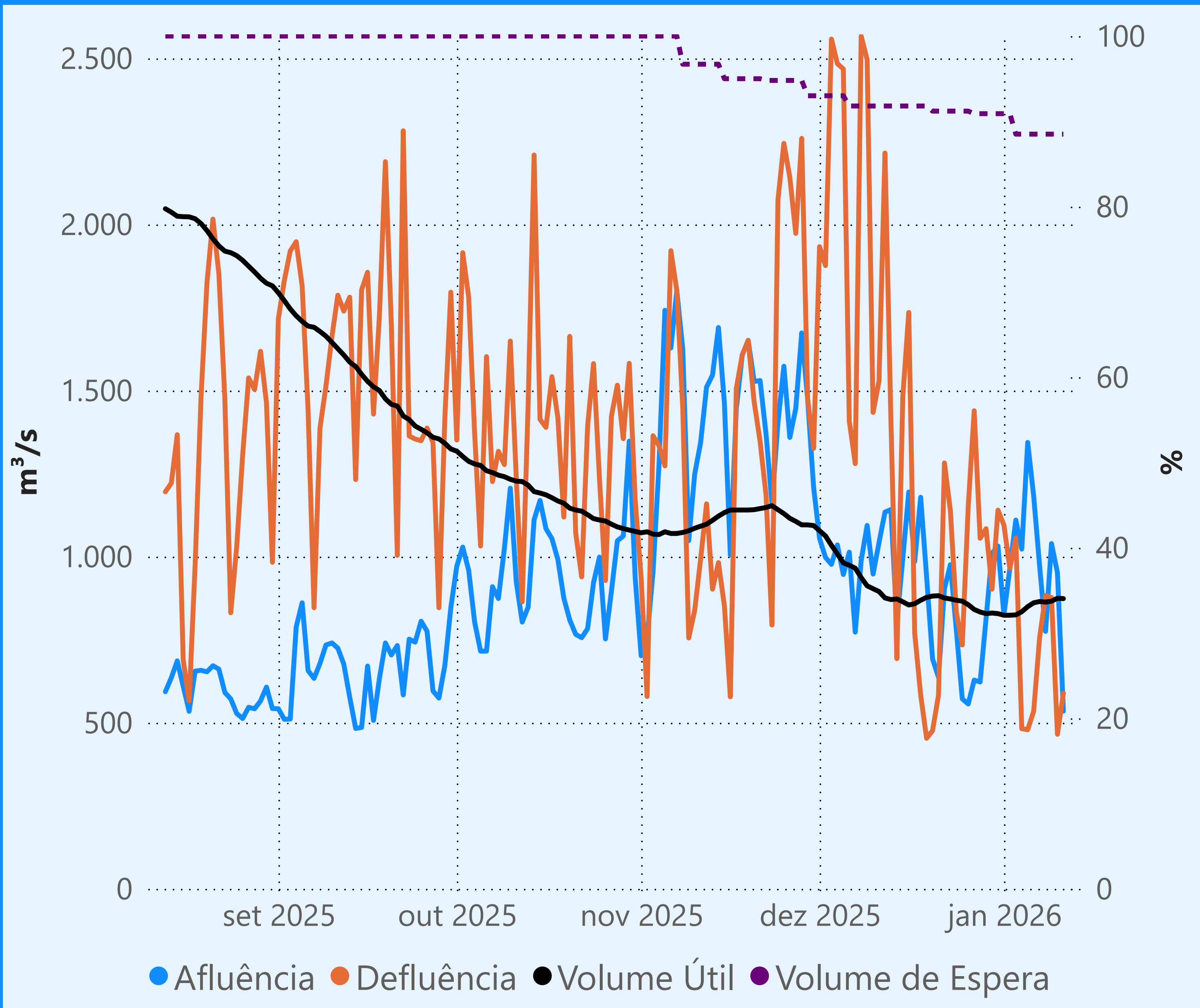

Vazão defluente máxima média mensal de 784 m³/s

Vazão defluente média mensal (m³/s)

744
janeiro de 2026

Dia	Defluência
1	1.095
2	965
3	1.056
4	482
5	479
6	534
7	756
8	883
9	877
10	465
11	589

