



# Acompanhamento do Sistema Hídrico do Rio Grande

Data do boletim  
**06/08/2025**

**Saiba mais** sobre as condições de operação do Sistema Hídrico do Rio Grande na [Resolução 193/2024](#)

## Faixa de Operação Normal

Sem restrição de vazão máxima defluente

### Marechal Mascarenhas de Moraes (Peixoto)

Data	Afluência (m³/s)	Defluência (m³/s)	Volume Útil (%)	Cota (m)
03/08	444	417	74,65	663,43
04/08	742	742	74,65	663,43
05/08	896	949	74,47	663,41

### Luiz Carlos Barreto de Carvalho

Data	Afluência (m³/s)	Defluência (m³/s)
03/08	408	366
04/08	716	742
05/08	958	901

### Jaguara

Data	Afluência (m³/s)	Defluência (m³/s)
03/08	378	343
04/08	767	739
05/08	933	1.020

### Igarapava

Data	Afluência (m³/s)	Defluência (m³/s)
03/08	353	357
04/08	756	667
05/08	1.155	1.142

### Volta Grande

Data	Afluência (m³/s)	Defluência (m³/s)
03/08	342	529
04/08	638	680
05/08	1.126	809

### Maribondo

Data	Afluência (m³/s)	Defluência (m³/s)	Volume Útil (%)	Cota (m)
03/08	761	761	41,43	437,70
04/08	918	637	41,89	437,79
05/08	1.026	807	42,25	437,86

Volume útil superior ou igual a 15%

## Funil Grande

Data	Afluência (m³/s)	Defluência (m³/s)
03/08	100	88
04/08	92	80
05/08	102	94

## Itutinga

Data	Afluência (m³/s)	Defluência (m³/s)
03/08	48	48
04/08	46	49
05/08	45	49

## Furnas

Data	Afluência (m³/s)	Defluência (m³/s)	Volume Útil (%)	Cota (m)
03/08	119	381	61,59	762,88
04/08	170	824	61,26	762,83
05/08	254	1.039	60,87	762,77

## Camargos

Data	Afluência (m³/s)	Defluência (m³/s)	Volume Útil (%)
03/08	44	44	93,94
04/08	35	43	93,84
05/08	45	45	93,84

## Faixa de Operação Normal

Vazão máxima turbinada definida na outorga

Data de Referência

**05/08/2025**

**Período Seco**

Rio Paranaíba

Rio Paraná

Rio Grande

**Saiba mais** sobre os termos técnicos da operação dos reservatórios no [Glossário do Sistema de Acompanhamento de Reservatórios - SAR da ANA](#)

Superintendência de Operações e Eventos Críticos  
Coordenação de Operação de Reservatórios e Sistemas Hídricos

Fonte: ONS

\*Dados consistidos sujeitos a novas revisões



## Furnas

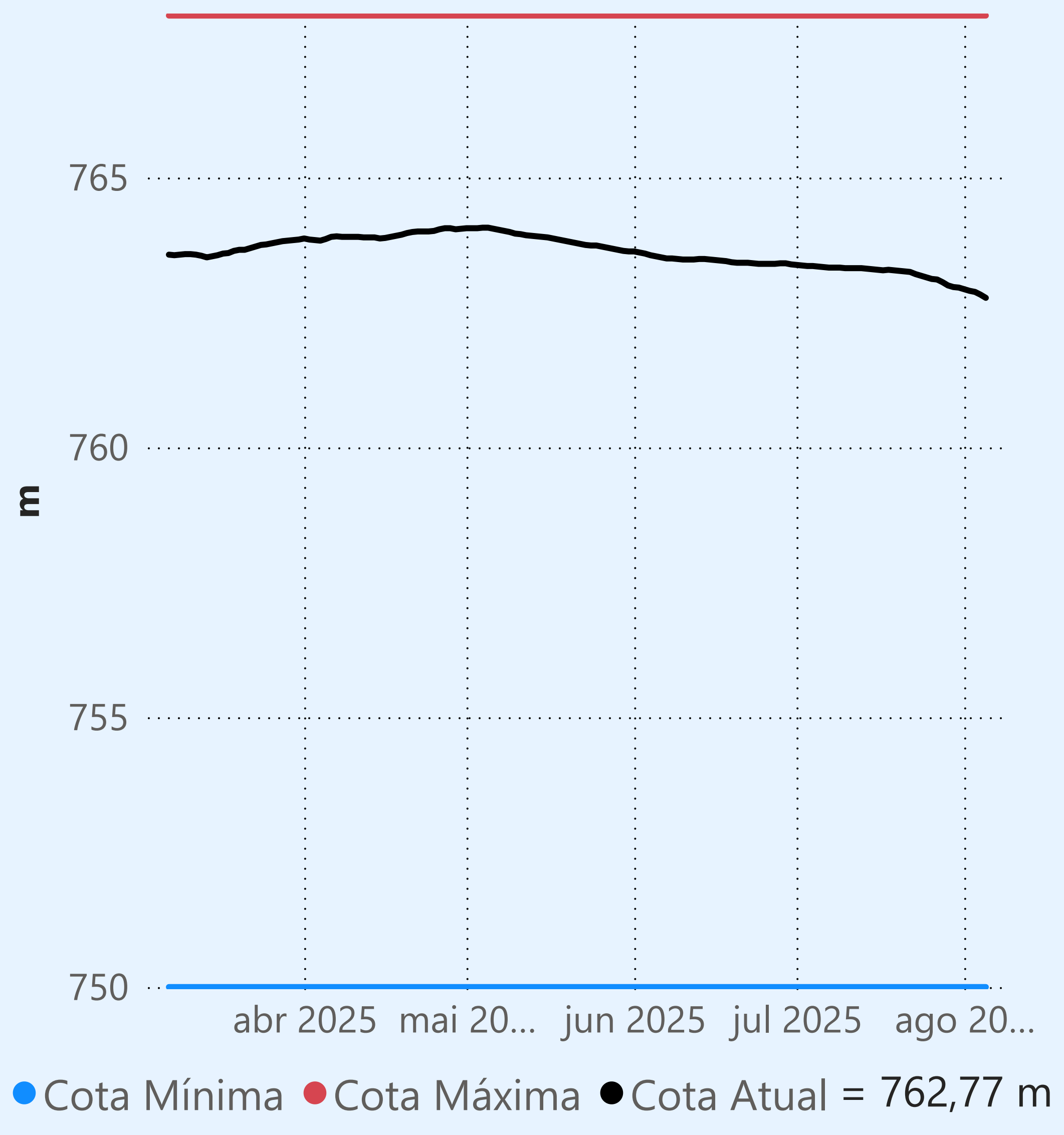

Faixa de Operação Normal

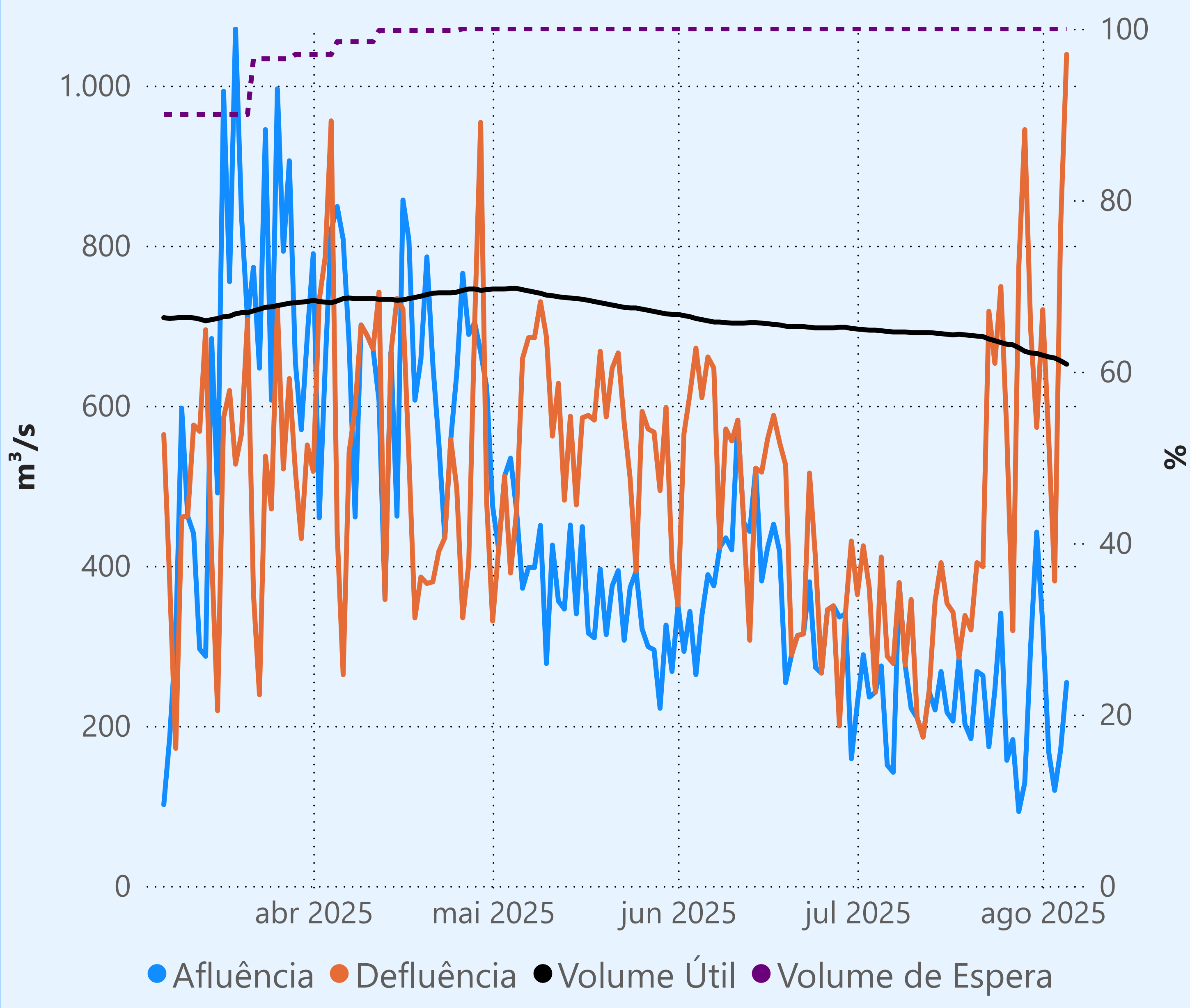

Vazão máxima turbinada definida na outorga

## Vazão defluente média mensal (m³/s)

705  
agosto de 2025

Dia	Defluência	Dia	Defluência
1	720		
2	560		
3	381		
4	824		
5	1.039		

## Camargos

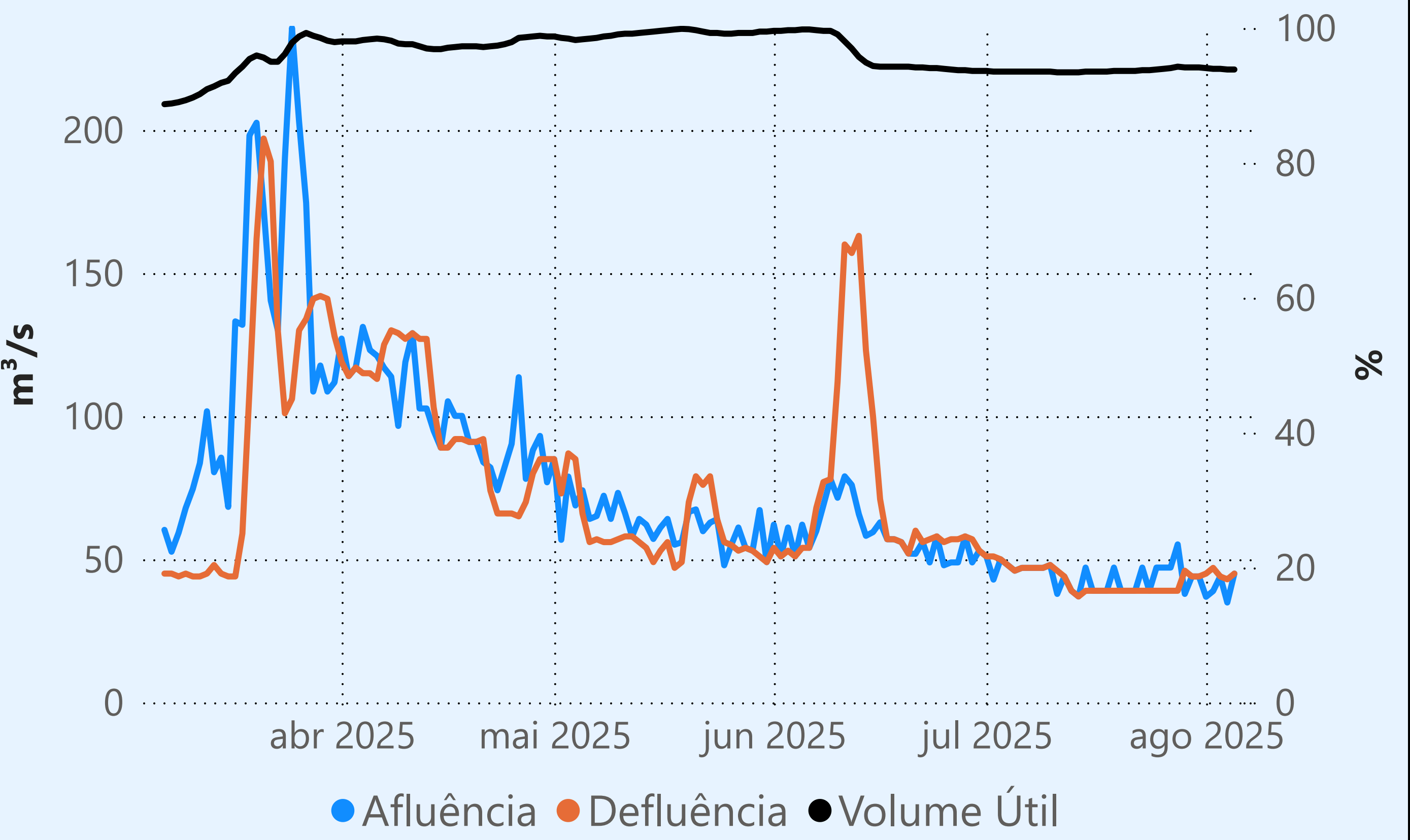

## Maribondo

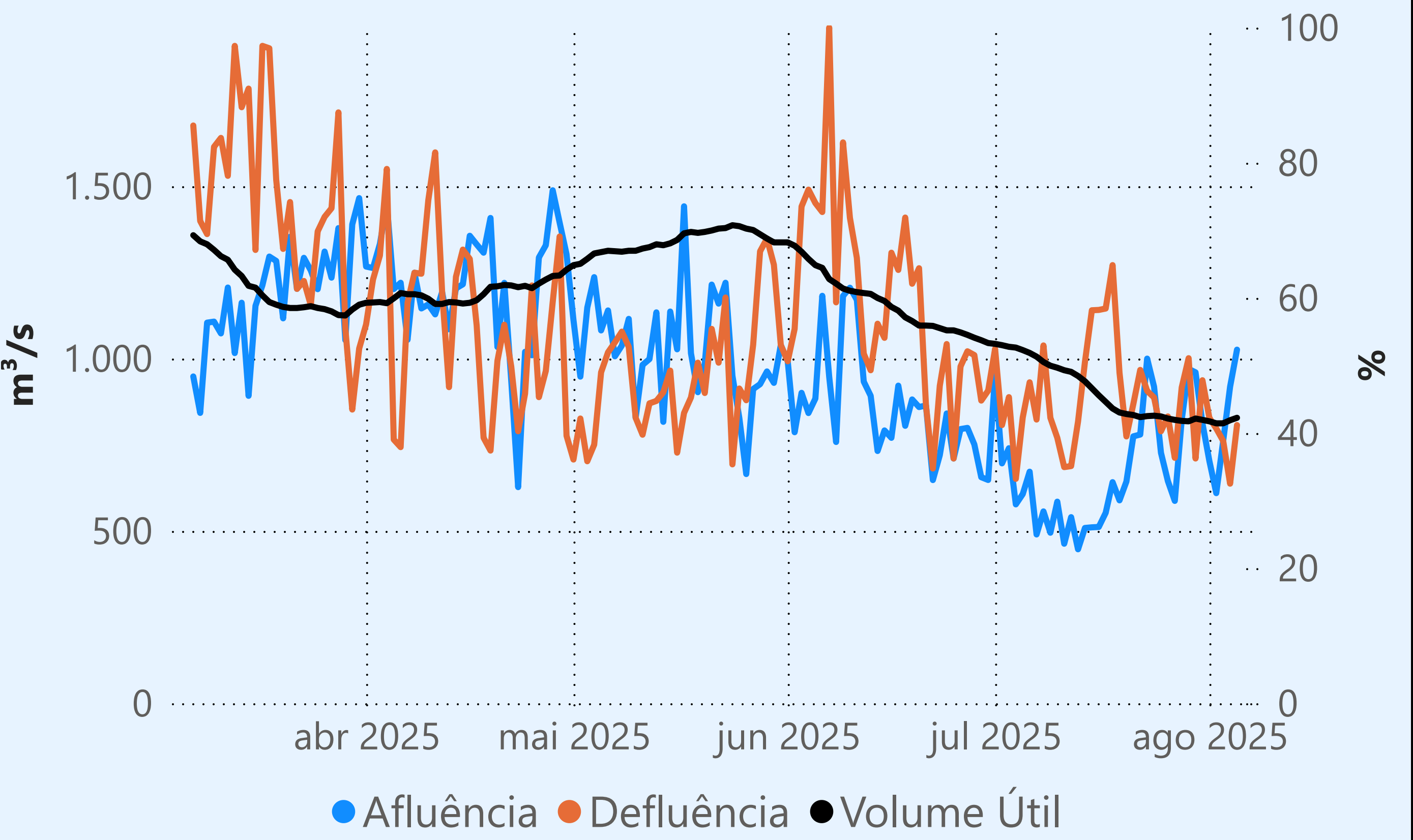

## Marechal Mascarenhas de Moraes (Peixoto)

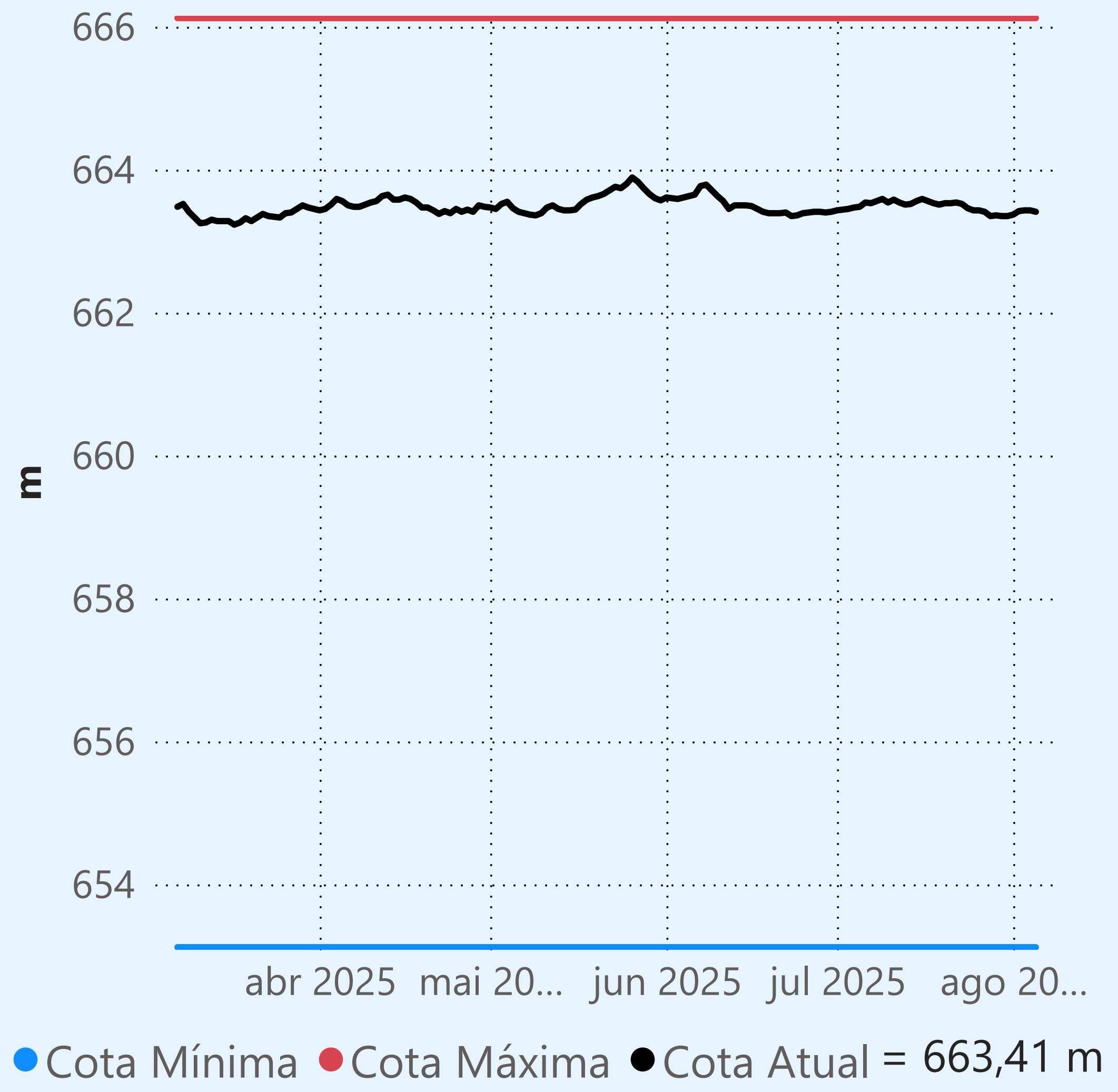

Faixa de Operação Normal

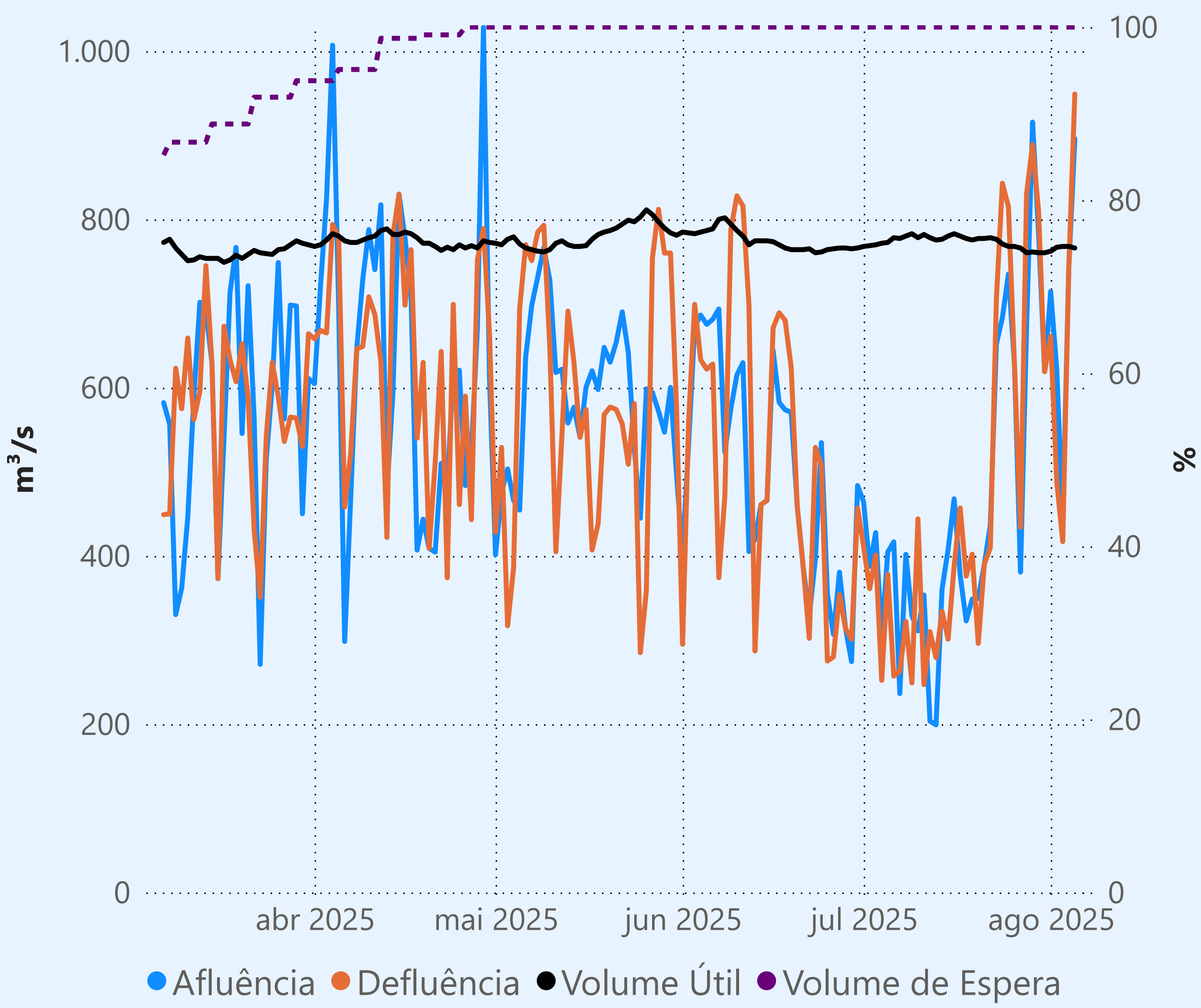

Sem restrição de vazão máxima defluente

## Vazão defluente média mensal (m³/s)

652  
agosto de 2025

Dia	Defluência	Dia	Defluência
1	661		
2	489		
3	417		
4	742		
5	949		

## Água Vermelha

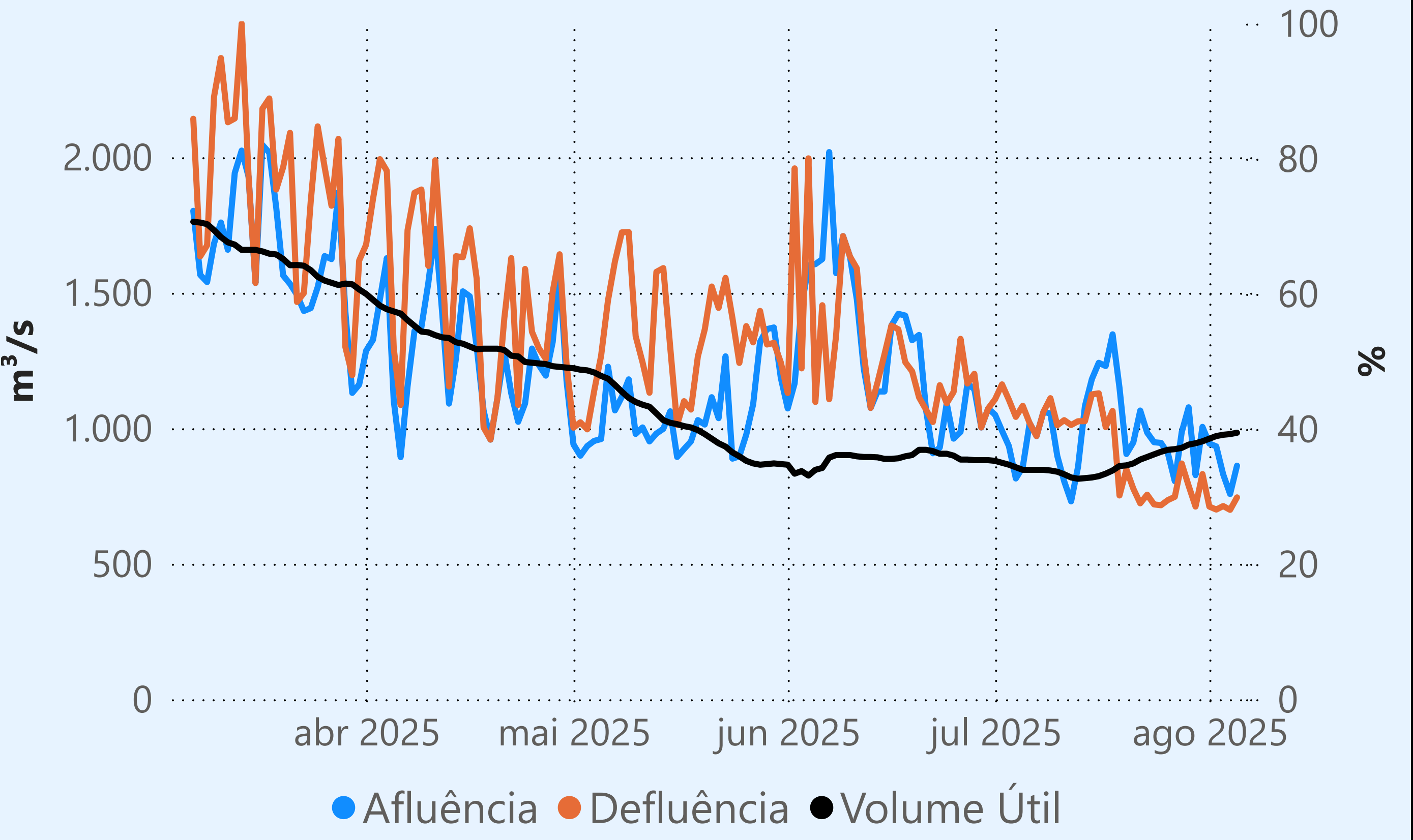



Saiba mais sobre as condições de operação do Sistema Hídrico do Rio Paranaíba na [Resolução 194/2024](#)

Cachoeira Dourada

Data	Afluencia (m³/s)	Defluência (m³/s)
03/08	635	519
04/08	477	866
05/08	820	1.259

Rio Paranaíba

Faixa de Operação Normal

Vazão defluente máxima média diária igual à vazão máxima turbinada

Itumbiara

Data	Afluencia (m³/s)	Defluência (m³/s)	Volume Útil (%)	Cota (m)
03/08	568	814	82,48	517,03
04/08	484	730	82,31	517,00
05/08	1.023	1.260	82,15	516,97

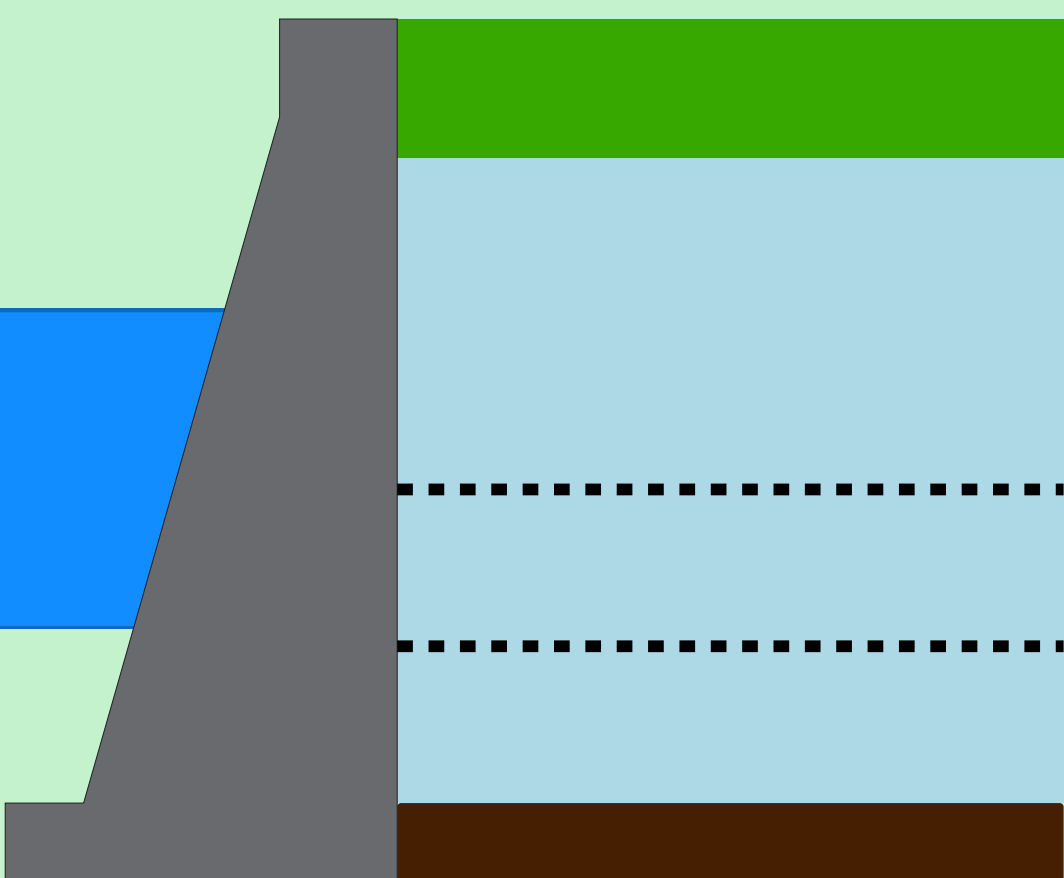

Theodomiro Carneiro Santiago (Emborcação)

Data	Afluencia (m³/s)	Defluência (m³/s)	Volume Útil (%)	Cota (m)
03/08	147	223	57,51	646,93
04/08	183	145	57,54	646,94
05/08	201	239	57,51	646,93

Faixa de Operação Normal

Vazão defluente máxima média diária igual à vazão máxima turbinada

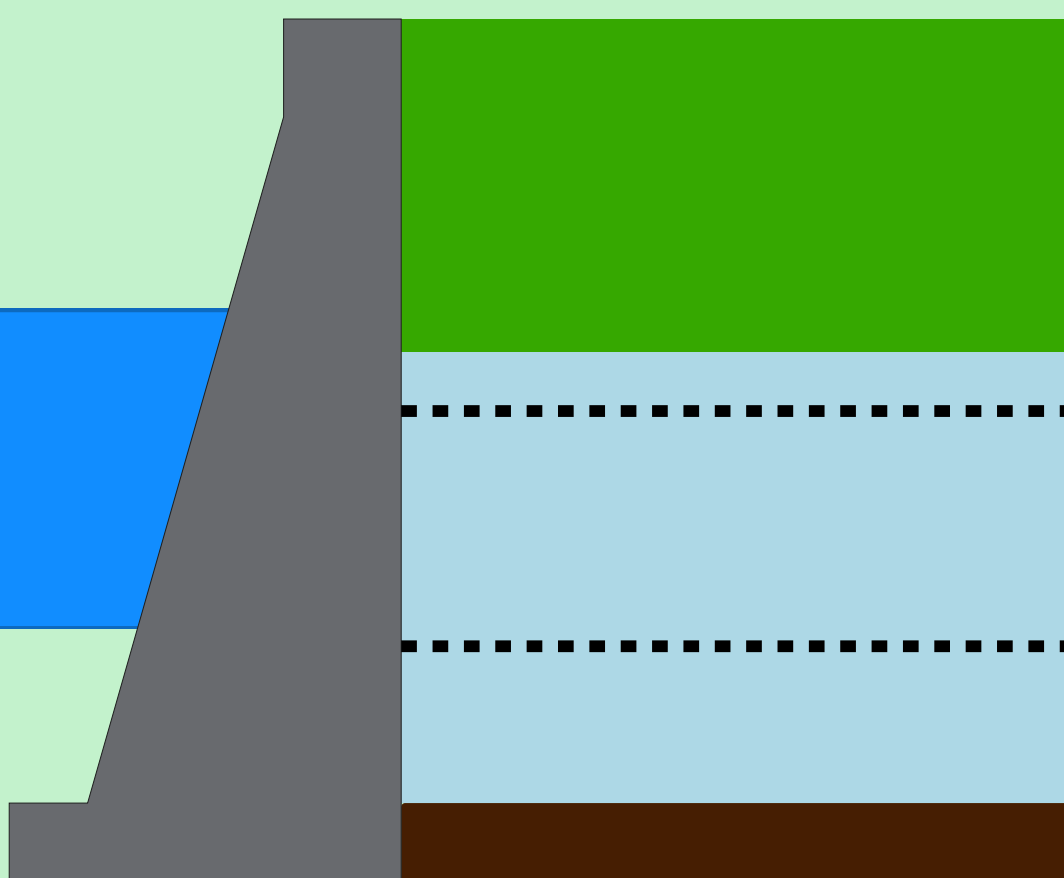

Volume útil superior ou igual a 15%

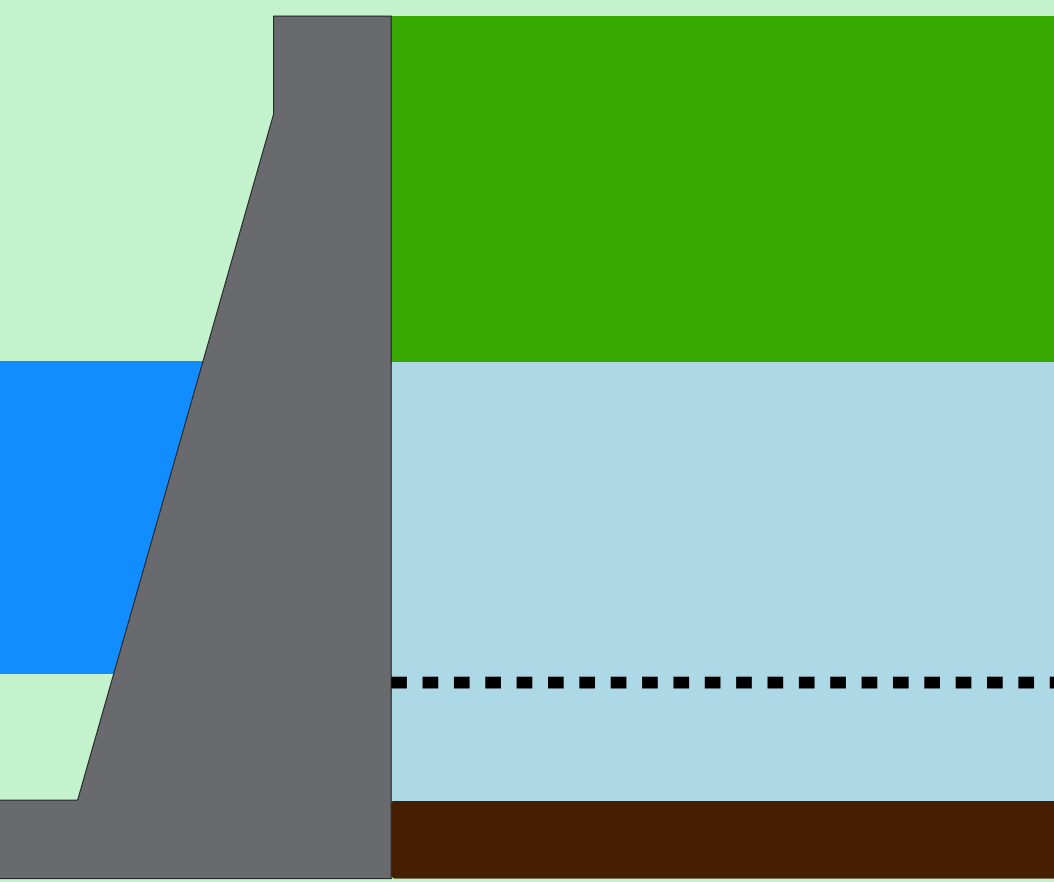

São Simão

Data	Afluencia (m³/s)	Defluência (m³/s)	Volume Útil (%)	Cota (m)
03/08	1.039	1.298	56,00	396,76
04/08	1.279	1.603	55,50	396,71
05/08	1.963	1.704	55,90	396,75

Rio Paranaíba

Rio Paraná

Rio Grande

Data de Referência

05/08/2025

Período Seco



## Theodomiro Carneiro Santiago (Emborcação)

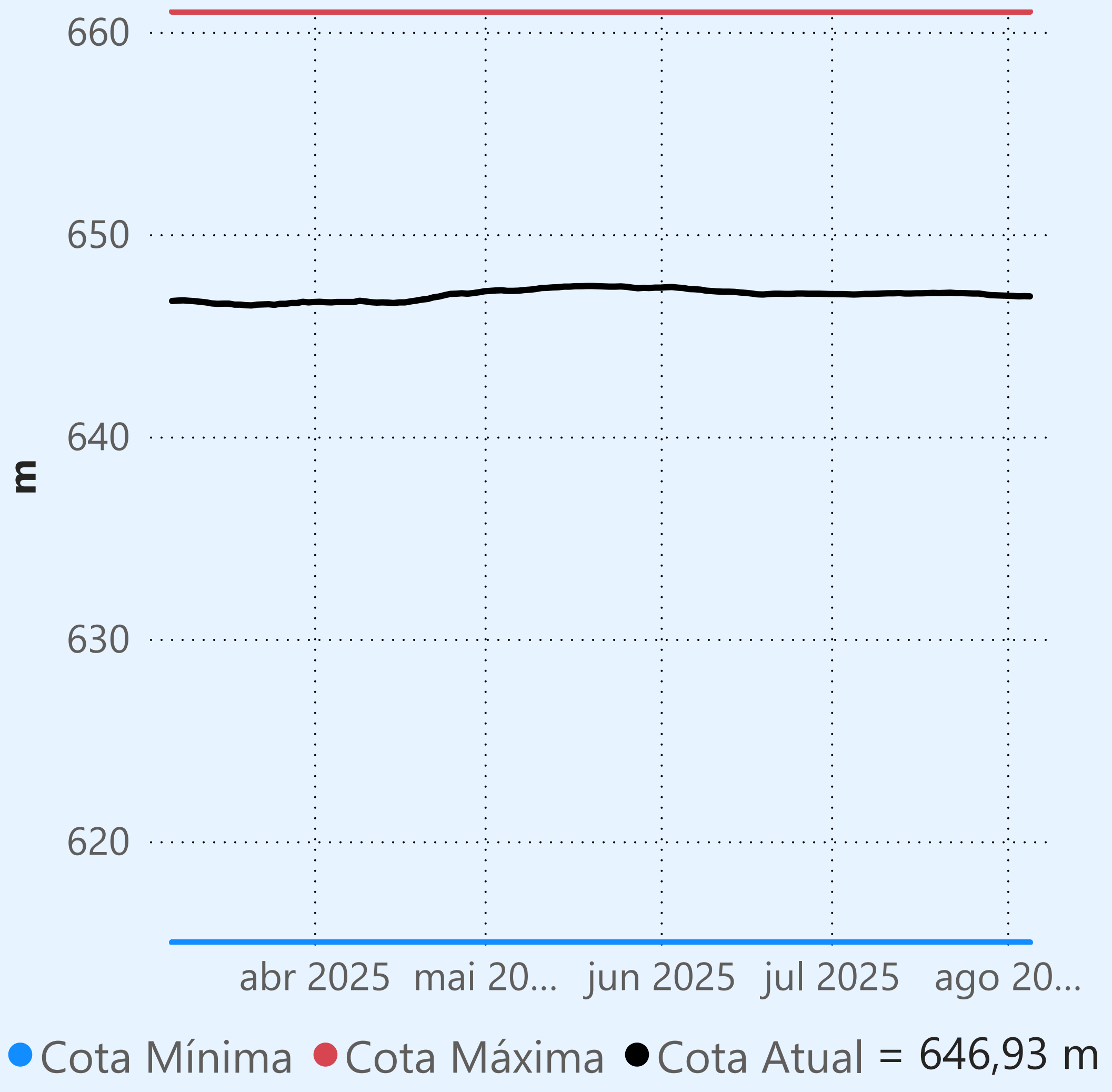

Faixa de Operação Normal

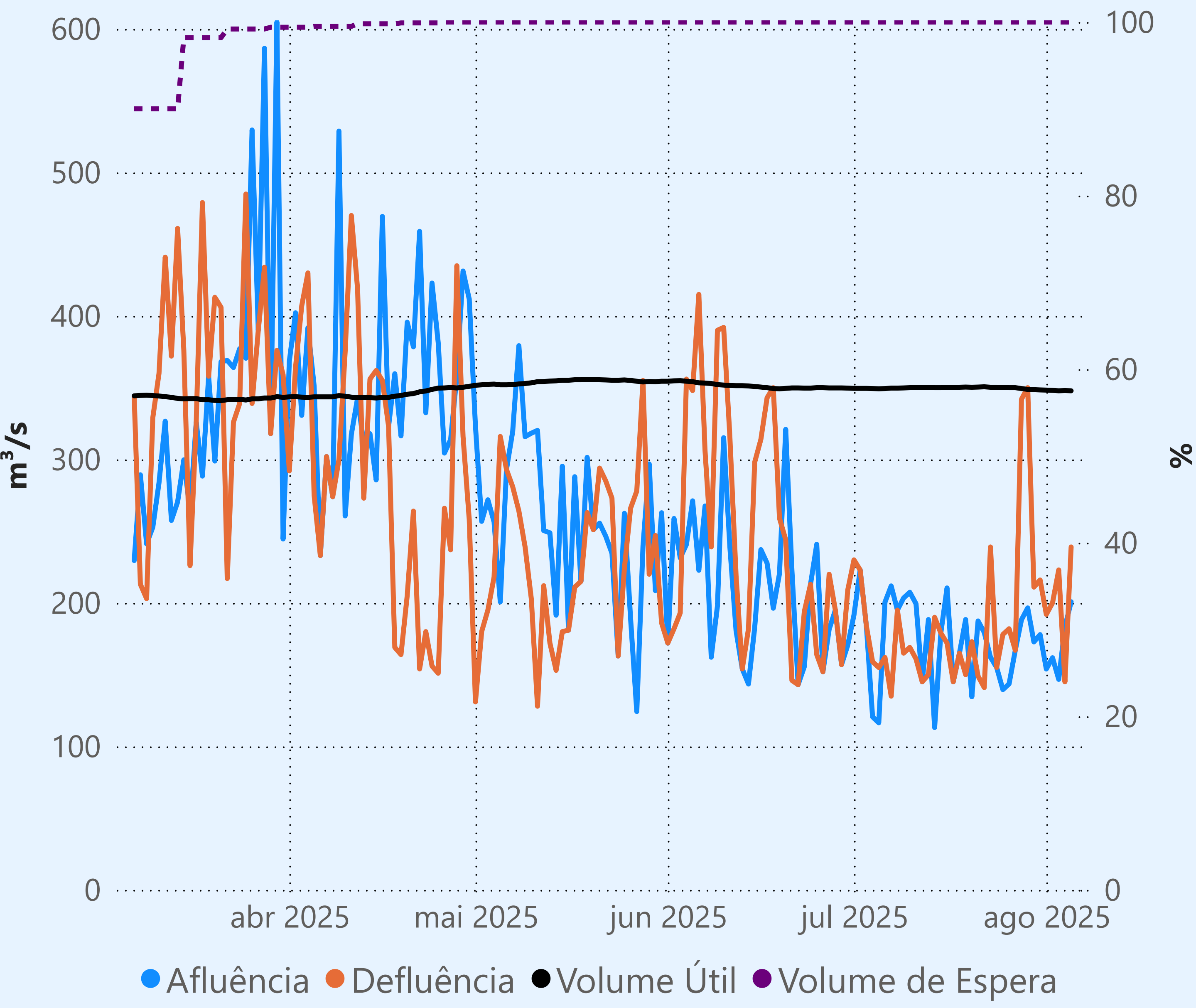

Vazão defluente máxima média diária igual à vazão máxima turbinada

### Vazão defluente média mensal (m³/s)

200  
agosto de 2025

Dia	Defluência	Dia	Defluência
1	192		
2	200		
3	223		
4	145		
5	239		

## Cachoeira Dourada

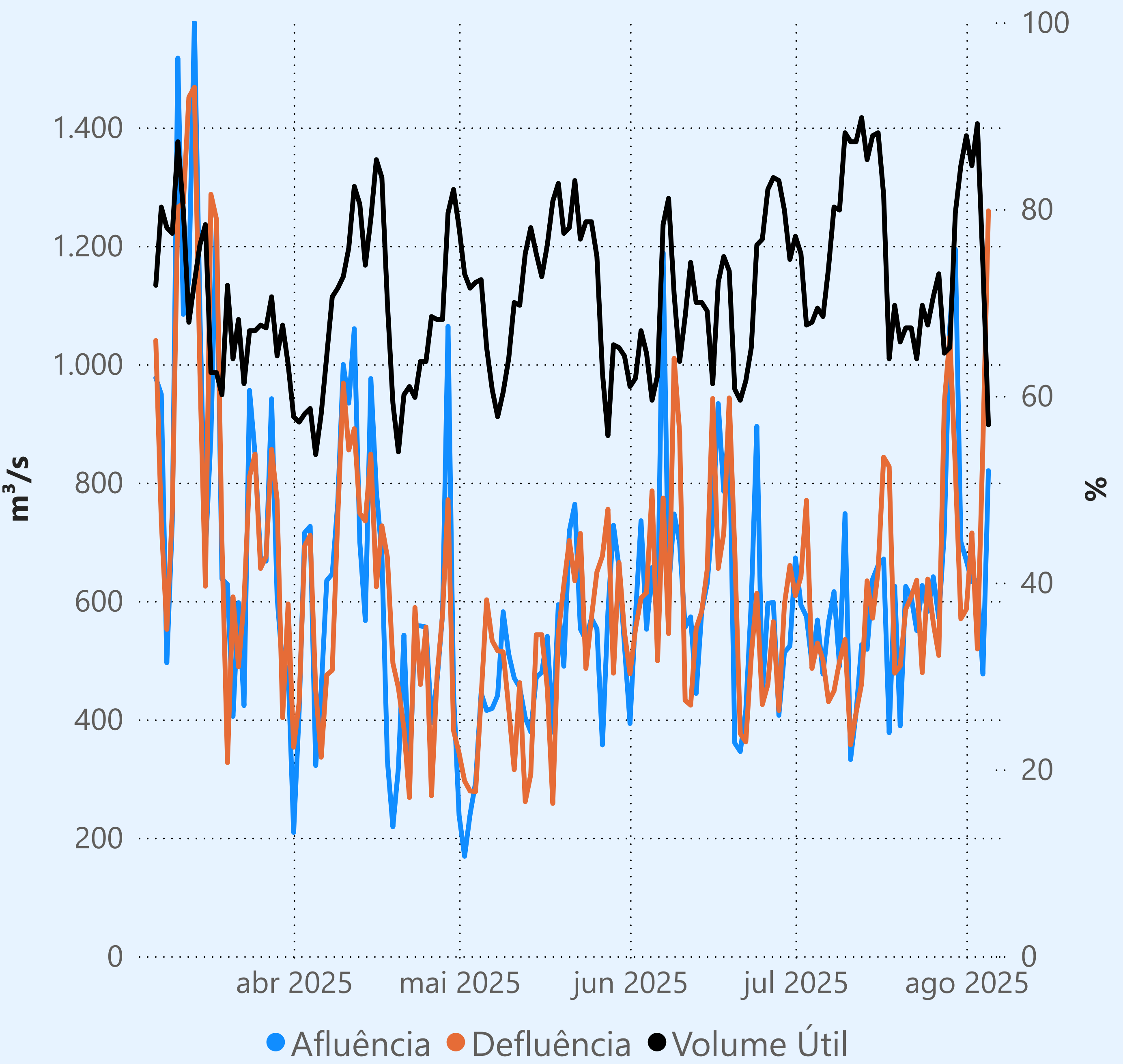

## Itumbiara

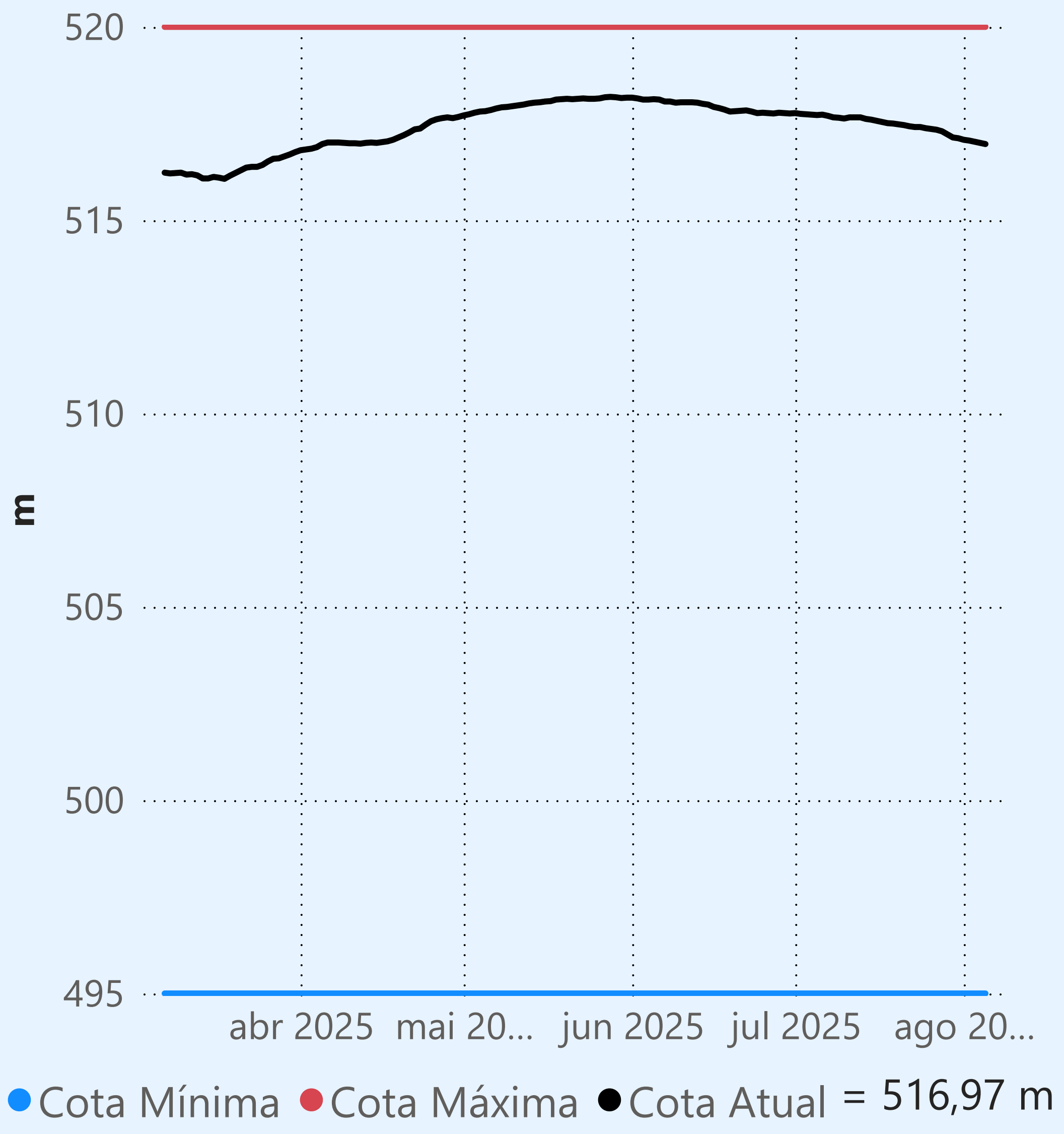

Faixa de Operação Normal

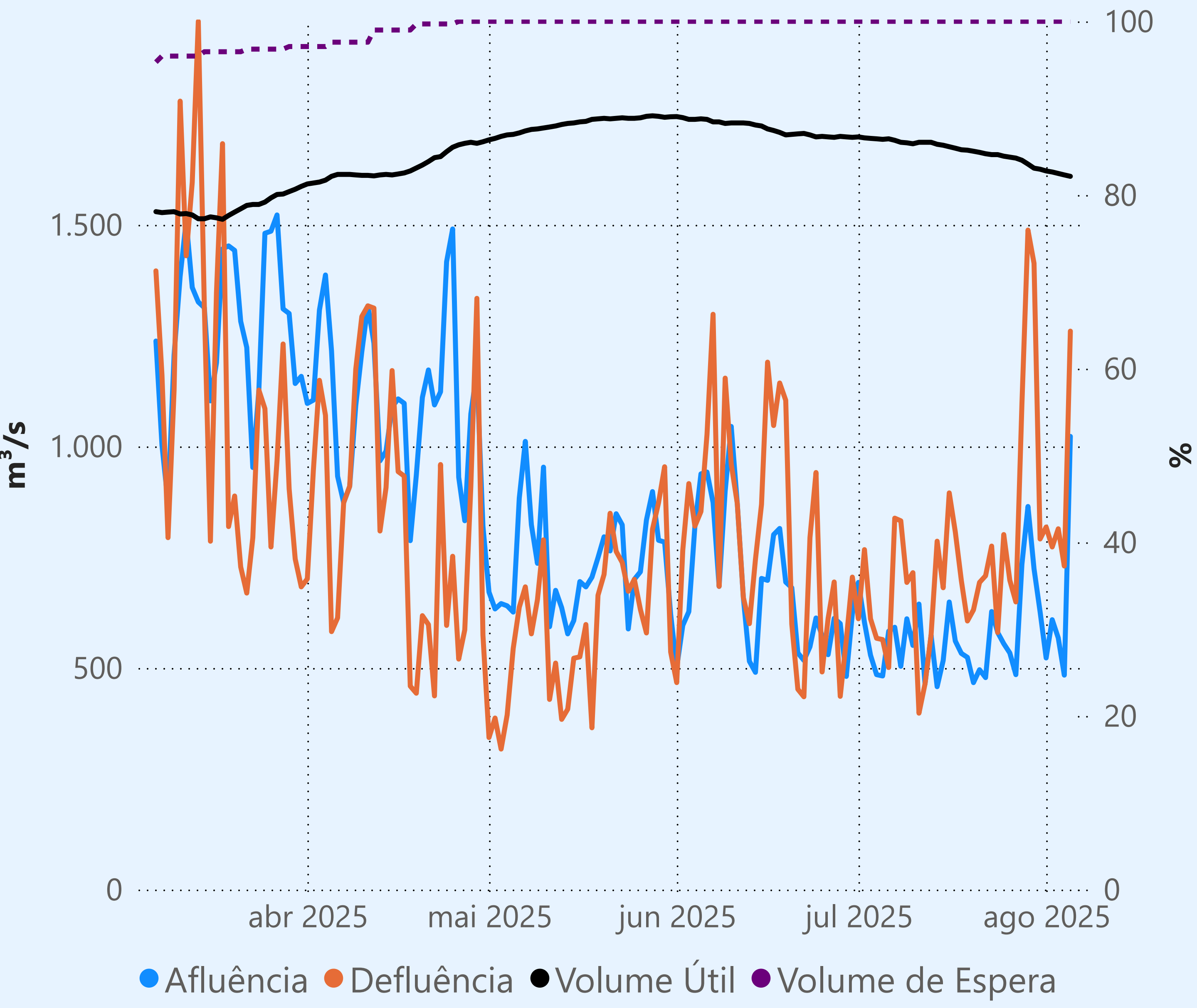

Vazão defluente máxima média diária igual à vazão máxima turbinada

### Vazão defluente média mensal (m³/s)

879  
agosto de 2025

Dia	Defluência	Dia	Defluência
1	818		
2	773		
3	814		
4	730		
5	1.260		

## São Simão

