

Rio Paranaíba

Rio Paraná

Saiba mais sobre as condições de operação do Sistema Hídrico do Rio Grande na [Resolução 193/2024](#)

Luiz Carlos Barreto de Carvalho

Data	Afluencia (m³/s)	Defluência (m³/s)
02/08	482	503
03/08	408	366
04/08	716	742

Jaguara

Data	Afluencia (m³/s)	Defluência (m³/s)
02/08	505	422
03/08	378	343
04/08	767	739

Volume útil superior ou igual a 15%

Água Vermelha

Data	Afluencia (m³/s)	Defluência (m³/s)	Volume Útil (%)	Cota (m)
02/08	933	700	38,96	377,84
03/08	830	713	39,15	377,86
04/08	757	699	39,25	377,87

Faixa de Operação Normal

Sem restrição de vazão máxima defluente

Marechal Mascarenhas de Moraes (Peixoto)

Data	Afluencia (m³/s)	Defluência (m³/s)	Volume Útil (%)	Cota (m)
02/08	622	489	74,56	663,42
03/08	444	417	74,65	663,43
04/08	742	742	74,65	663,43

Rio Grande

Furnas

Data	Afluencia (m³/s)	Defluência (m³/s)	Volume Útil (%)	Cota (m)
02/08	168	560	61,72	762,90
03/08	119	381	61,59	762,88
04/08	170	824	61,26	762,83

Faixa de Operação Normal

Vazão máxima turbinada definida na outorga

Igarapava

Data	Afluencia (m³/s)	Defluência (m³/s)
02/08	507	469
03/08	353	357
04/08	756	667

Volta Grande

Data	Afluencia (m³/s)	Defluência (m³/s)
02/08	537	579
03/08	342	529
04/08	638	680

Maribondo

Data	Afluencia (m³/s)	Defluência (m³/s)	Volume Útil (%)	Cota (m)
02/08	610	797	41,43	437,70
03/08	761	761	41,43	437,70
04/08	918	637	41,89	437,79

Volume útil superior ou igual a 15%

Funil Grande

Data	Afluencia (m³/s)	Defluência (m³/s)
02/08	97	109
03/08	100	88
04/08	92	80

Itutinga

Data	Afluencia (m³/s)	Defluência (m³/s)
02/08	51	50
03/08	48	48
04/08	46	49

Rio Grande

Camargos

Data	Afluencia (m³/s)	Defluência (m³/s)	Volume Útil (%)
02/08	39	47	93,94
03/08	44	44	93,94
04/08	35	43	93,84

Rio Grande

Data de Referência

04/08/2025

Período Seco

Furnas

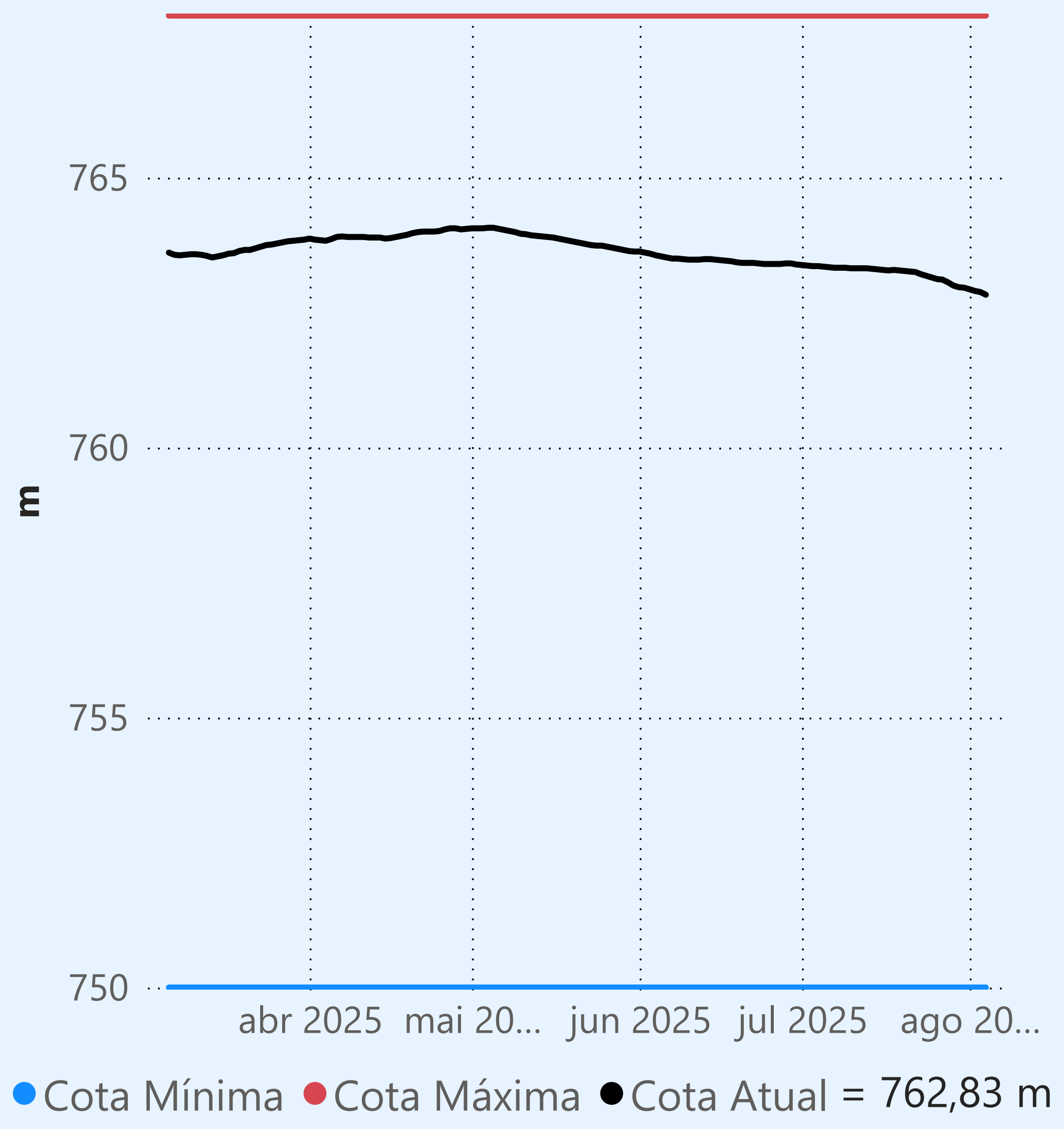

Faixa de Operação Normal

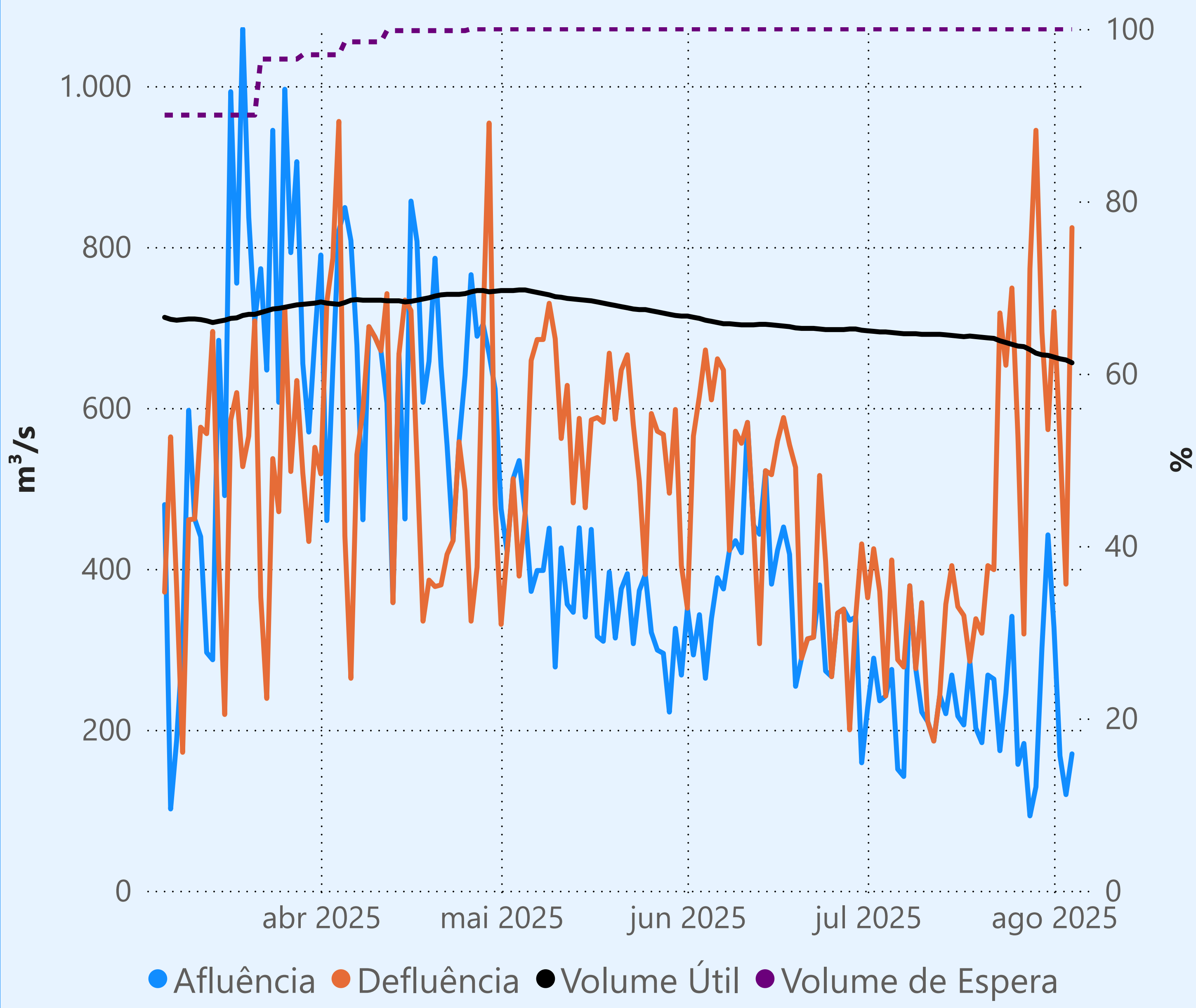

Vazão máxima turbinada definida na outorga

Vazão defluente média mensal (m³/s)

621
agosto de 2025

Dia	Defluência	Dia	Defluência
1	720		
2	560		
3	381		
4	824		

Camargos

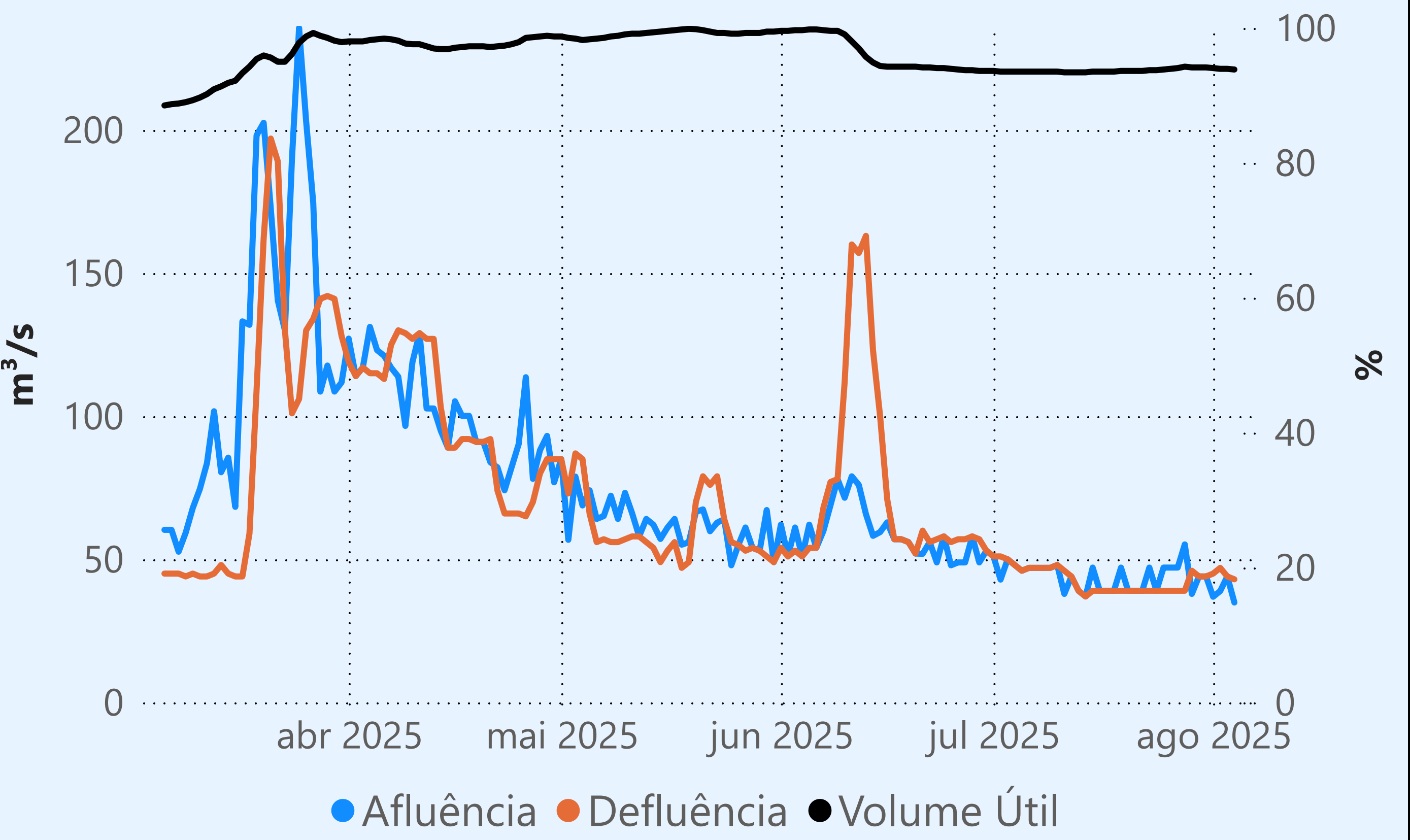

Maribondo

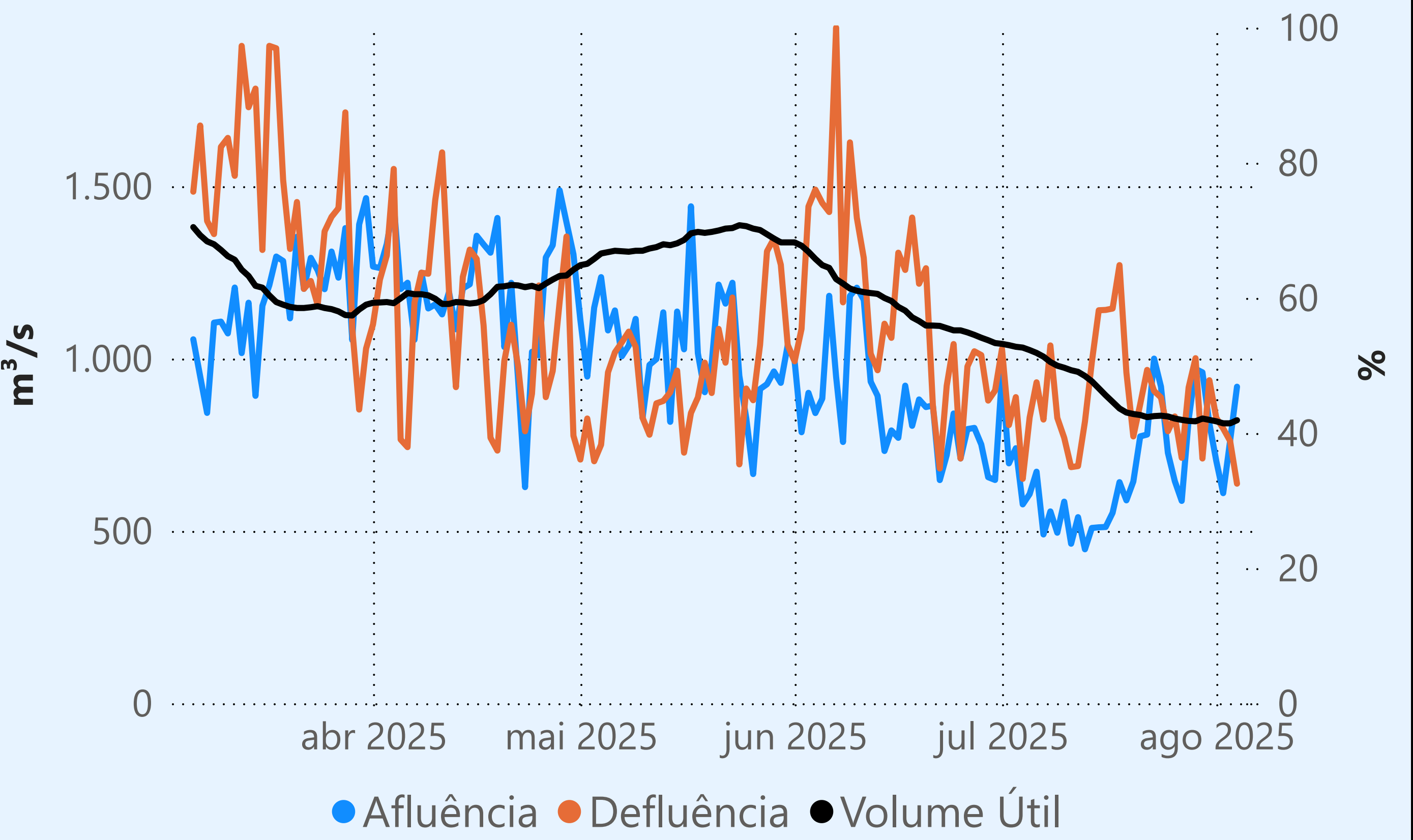

Marechal Mascarenhas de Moraes (Peixoto)

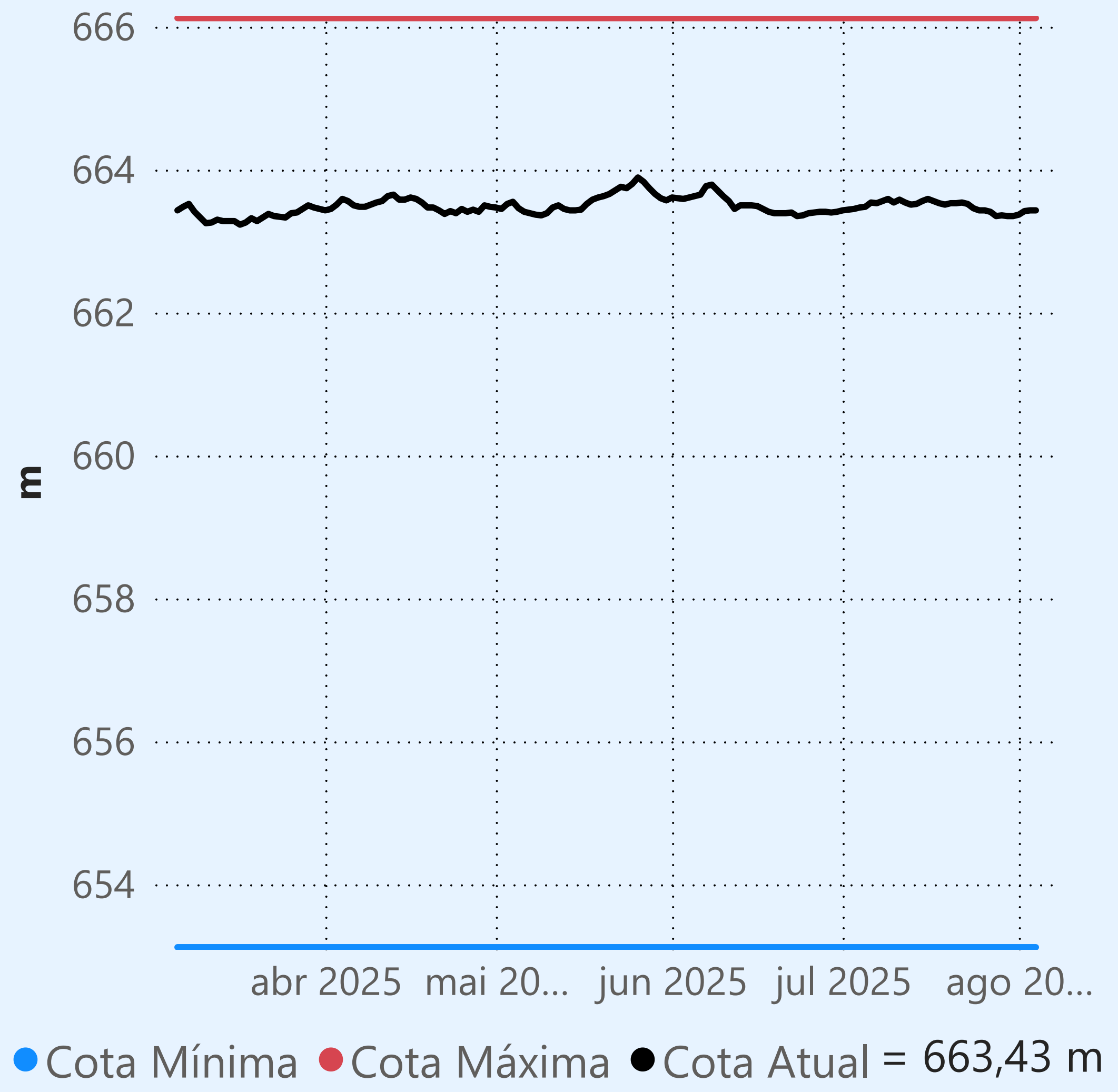

Faixa de Operação Normal

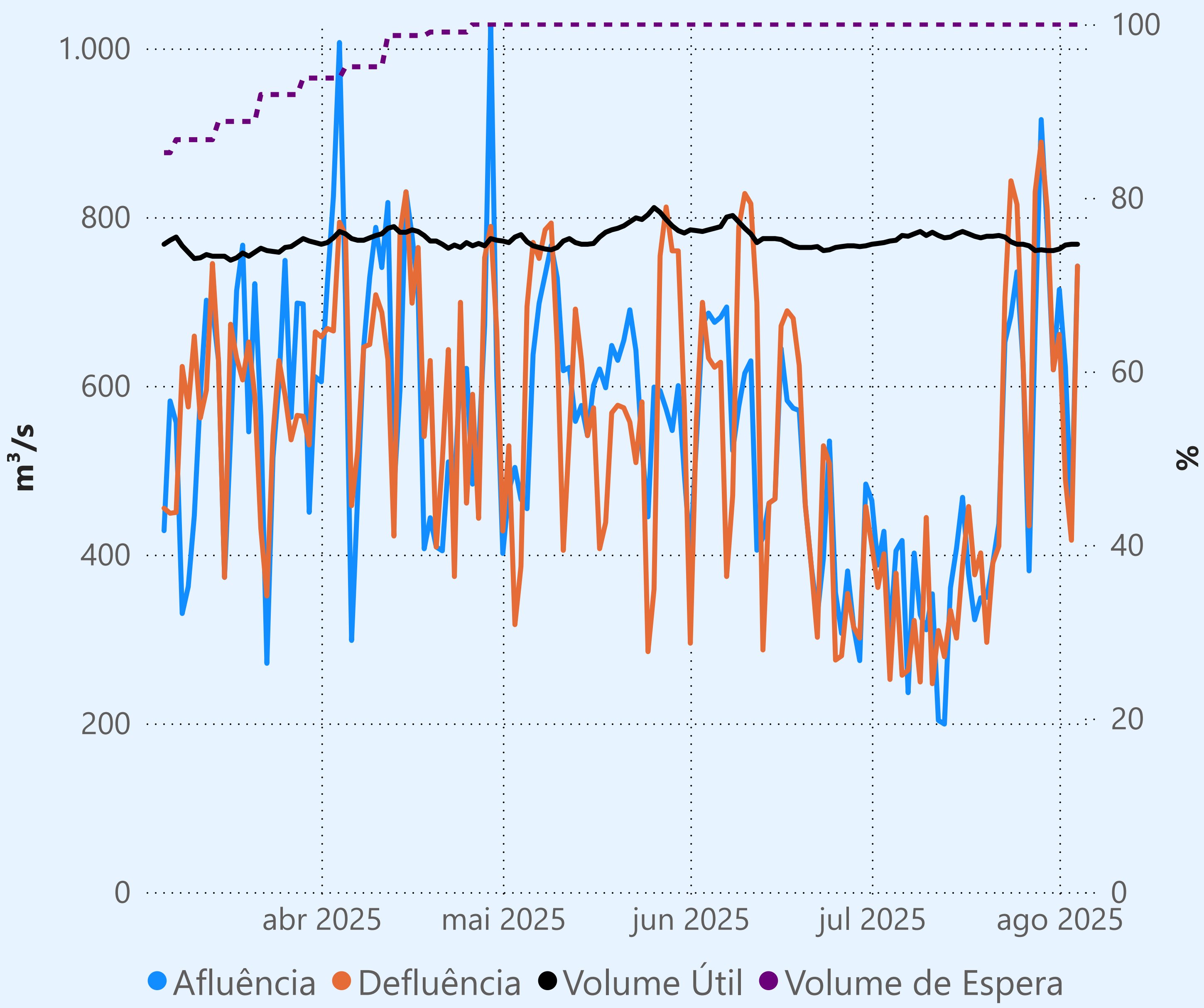

Sem restrição de vazão máxima defluente

Vazão defluente média mensal (m³/s)

577
agosto de 2025

Dia	Defluência	Dia	Defluência
1	661		
2	489		
3	417		
4	742		

Água Vermelha

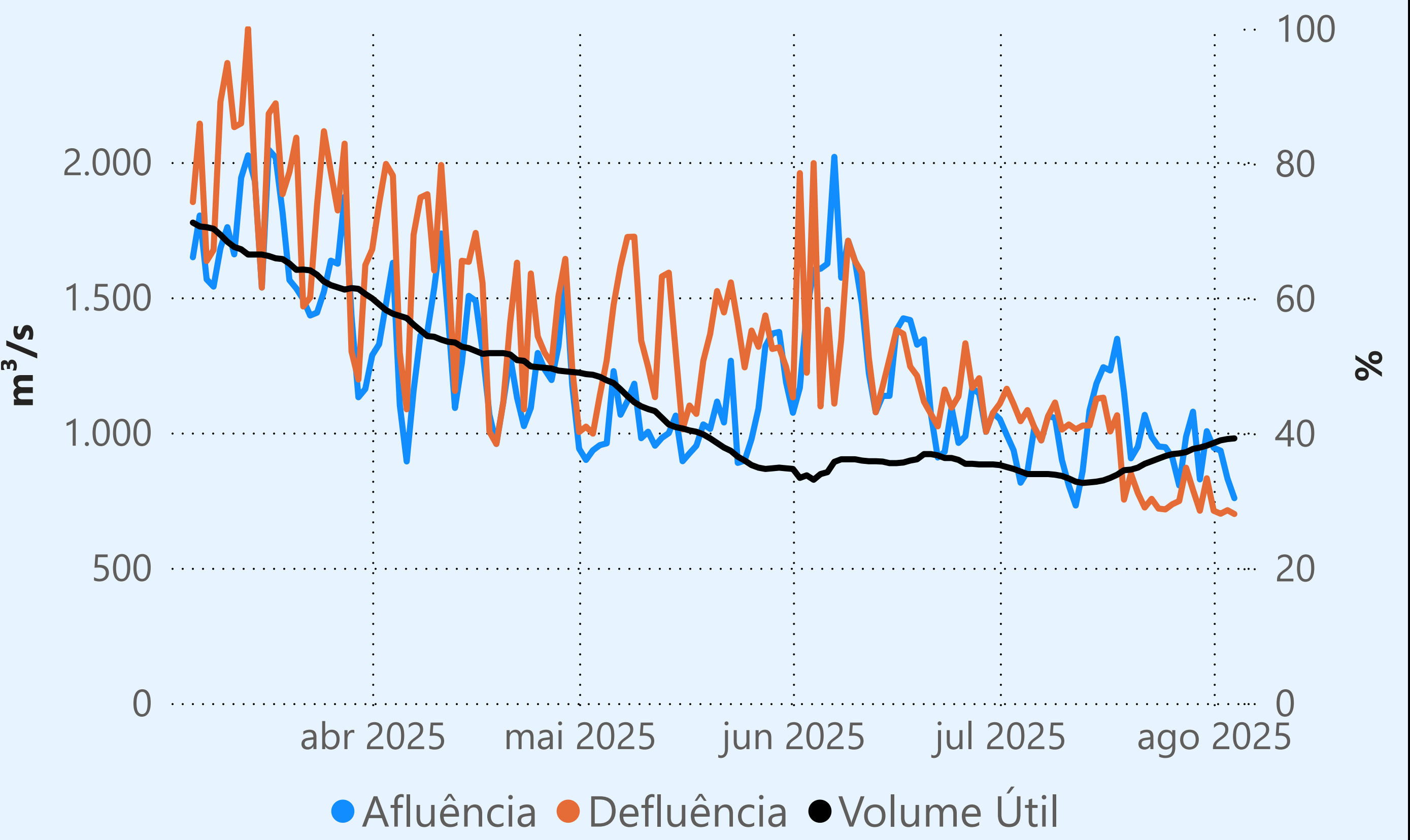

Saiba mais sobre as condições de operação do Sistema Hídrico do Rio Paranaíba na [Resolução 194/2024](#)

Cachoeira Dourada

Data	Afluência (m³/s)	Defluência (m³/s)
02/08	633	715
03/08	635	519
04/08	477	866

Rio Paranaíba

Faixa de Operação Normal

Vazão defluente máxima média diária igual à vazão máxima turbinada

Itumbiara

Data	Afluência (m³/s)	Defluência (m³/s)	Volume Útil (%)	Cota (m)
02/08	609	773	82,65	517,06
03/08	650	814	82,54	517,04
04/08	402	730	82,31	517,00

Volume útil superior ou igual a 15%

São Simão

Data	Afluência (m³/s)	Defluência (m³/s)	Volume Útil (%)	Cota (m)
02/08	1.239	1.498	56,61	396,82
03/08	1.168	1.298	56,41	396,80
04/08	1.020	1.603	55,50	396,71

Rio Grande

Theodomiro Carneiro Santiago (Emborcação)

Data	Afluência (m³/s)	Defluência (m³/s)	Volume Útil (%)	Cota (m)
02/08	162	200	57,56	646,95
03/08	147	223	57,51	646,93
04/08	183	145	57,54	646,94

Faixa de Operação Normal

Vazão defluente máxima média diária igual à vazão máxima turbinada

Data de Referência

04/08/2025

Período Seco

Theodomiro Carneiro Santiago (Emborcação)

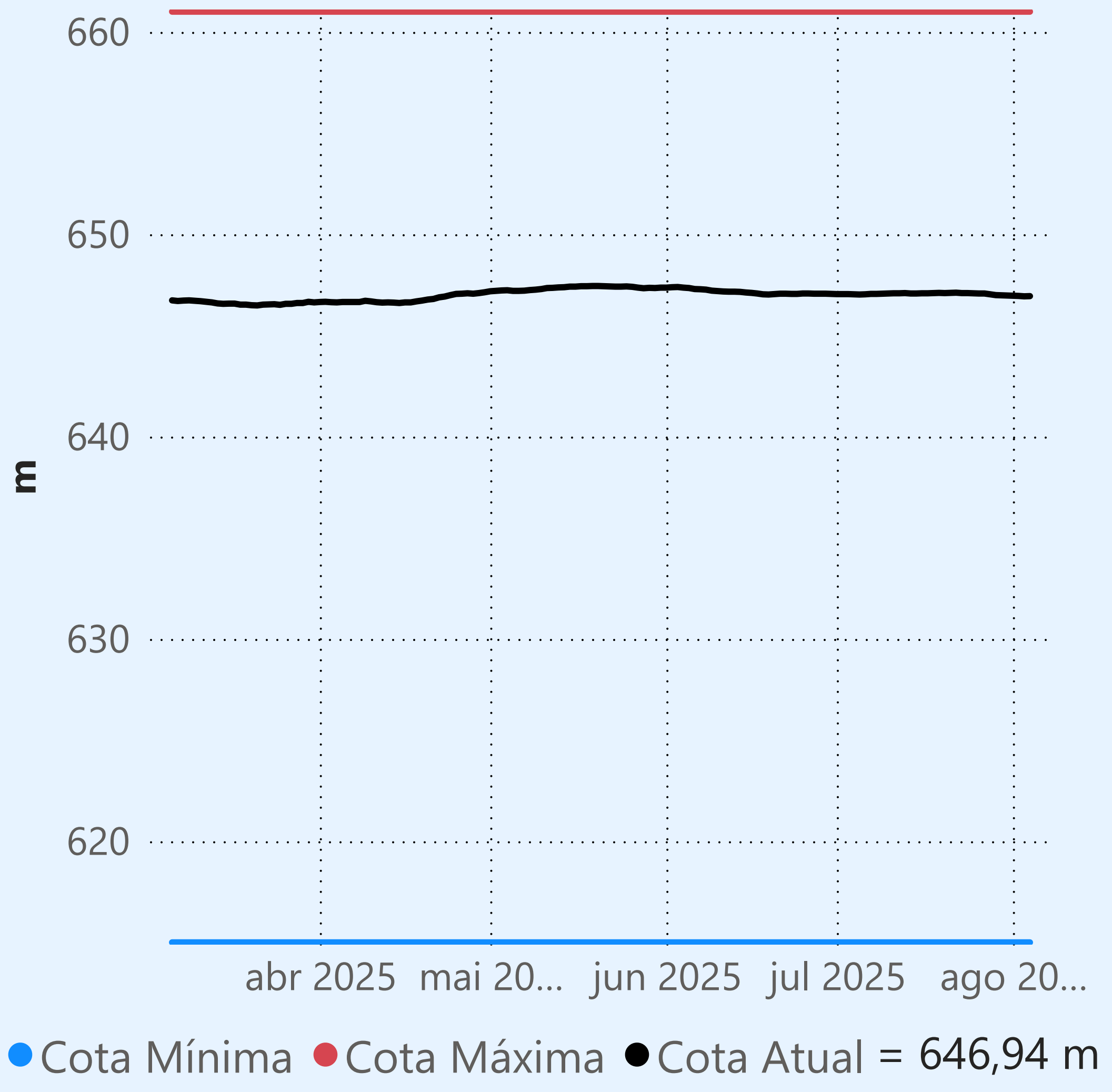

● Cota Mínima ● Cota Máxima ● Cota Atual = 646,94 m

Faixa de Operação Normal

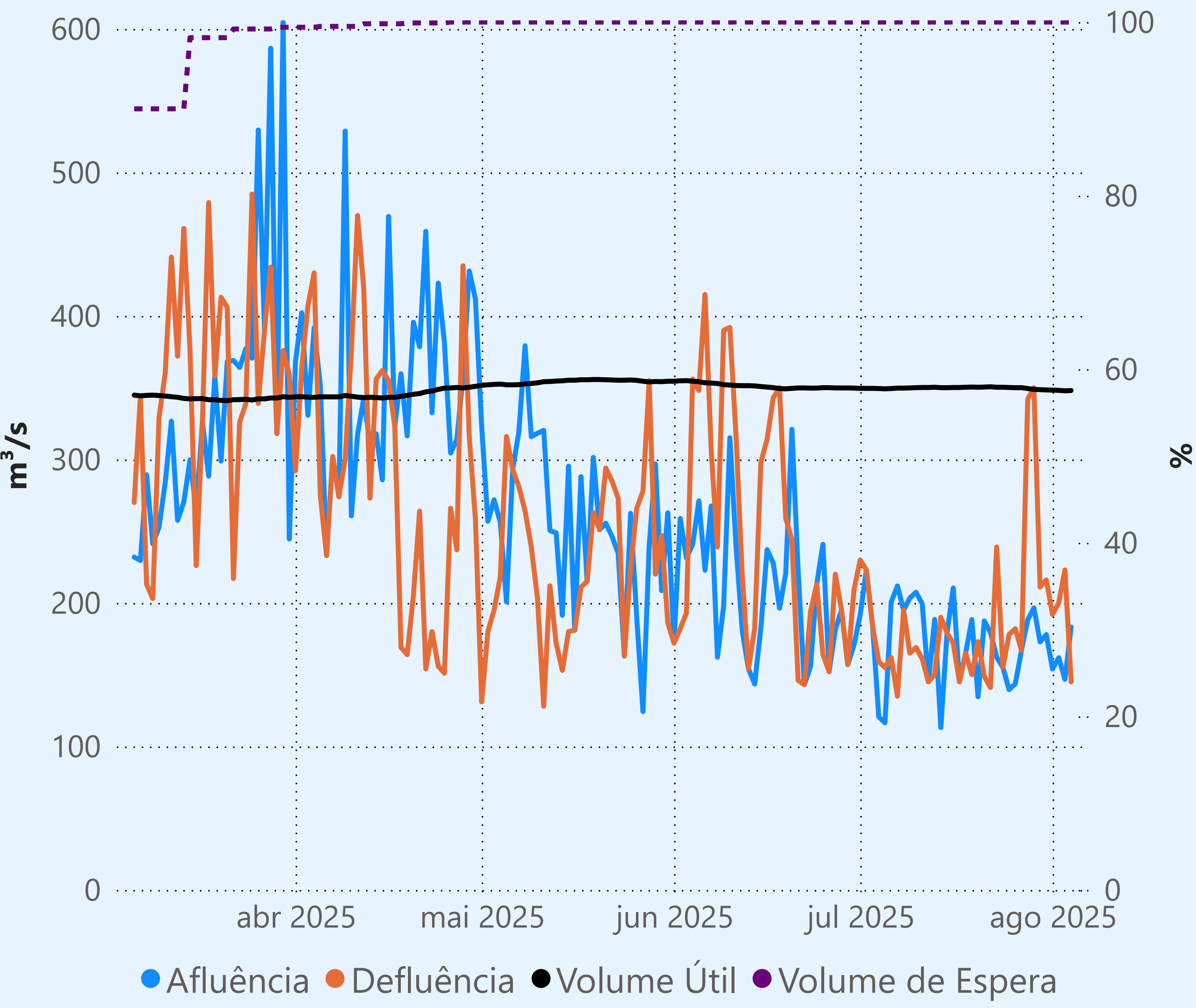

Vazão defluente máxima média diária igual à vazão máxima turbinada

Vazão defluente média mensal (m³/s)

190
agosto de 2025

Dia	Defluência	Dia	Defluência
1	192		
2	200		
3	223		
4	145		

Cachoeira Dourada

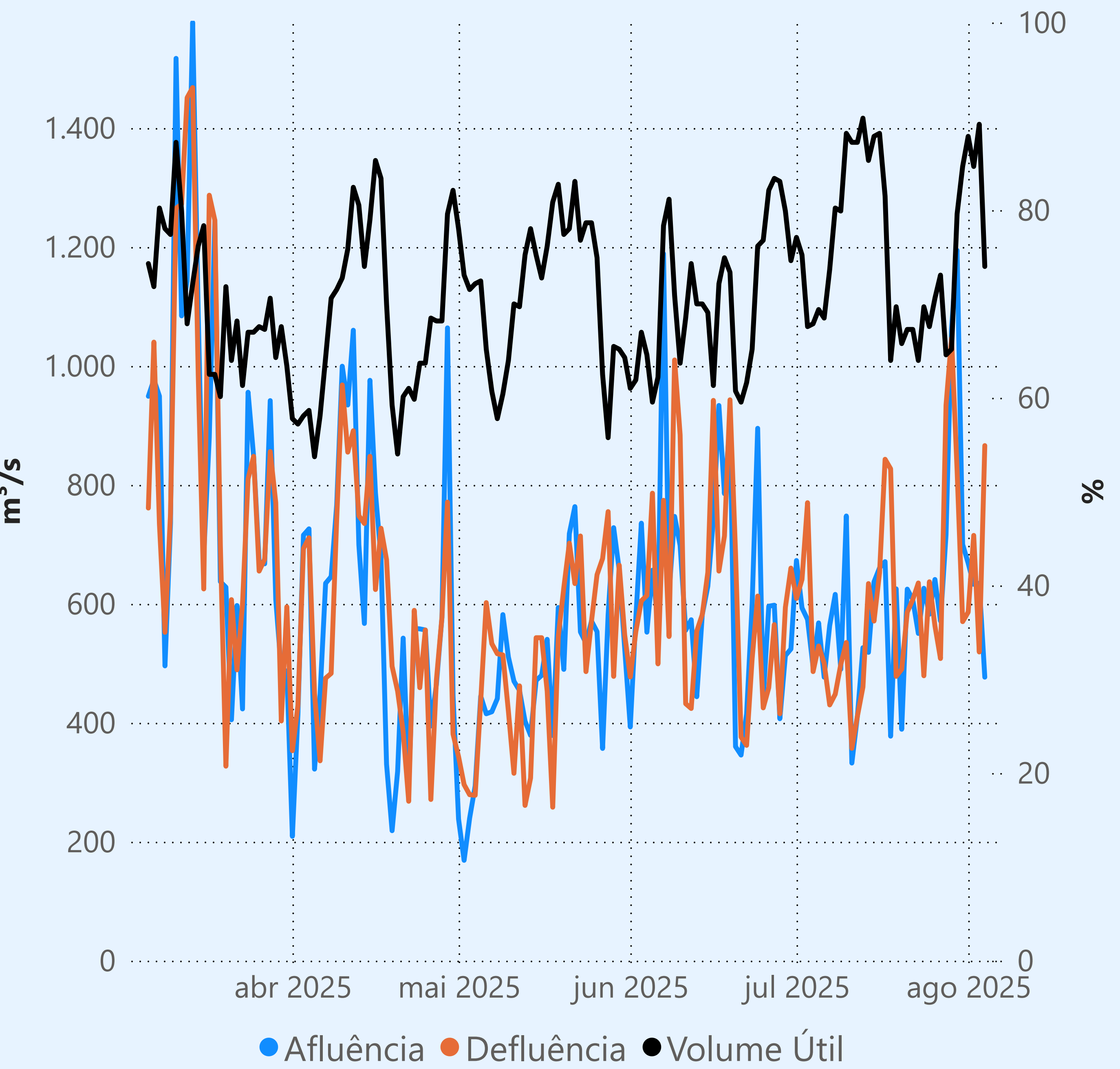

Itumbiara

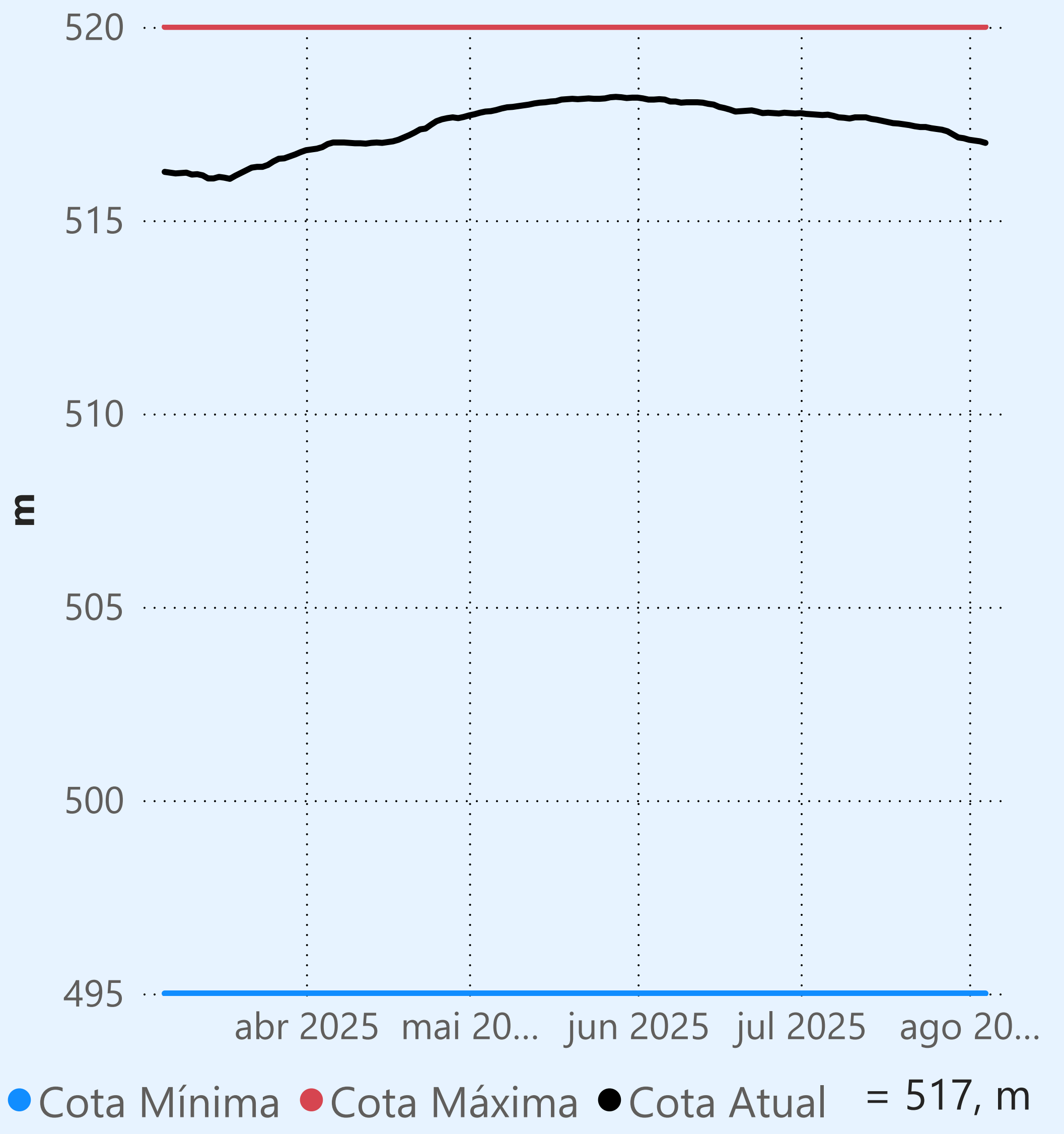

● Cota Mínima ● Cota Máxima ● Cota Atual = 517, m

Faixa de Operação Normal

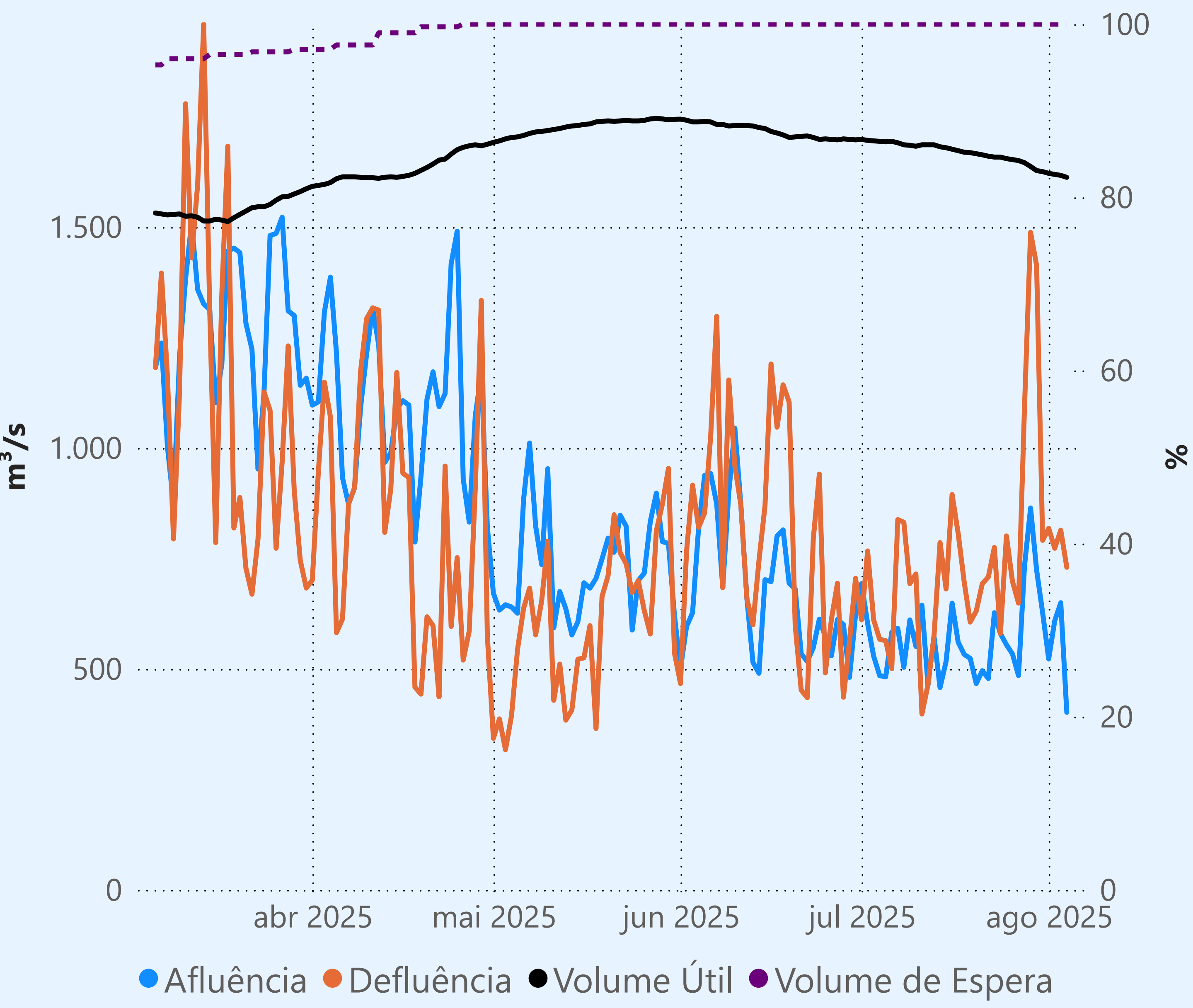

Vazão defluente máxima média diária igual à vazão máxima turbinada

Vazão defluente média mensal (m³/s)

784
agosto de 2025

Dia	Defluência	Dia	Defluência
1	818		
2	773		
3	814		
4	730		

São Simão

