

Reservatório	Mínimo Operacional Cota (m)	Mínimo Operacional Vol (hm³)	Máximo Operacional Cota (m)	Máximo Operacional Vol (hm³)	Volume Útil Total (hm³)
Jaguari/Jacareí	820,80	239,45	844,00	1.047,49	808,04
Cachoeira	811,72	46,92	821,88	116,57	69,65
Atibainha	781,88	199,20	786,72	295,46	96,26
Paiva Castro	743,80	25,32	745,61	32,93	7,61
Total		510,89		1.492,45	981,56

\* A Resolução ANA/DAEE 925/2017 delimitou, para fins de operação, o Sistema Cantareira como o conjunto dos reservatórios Jaguari-Jacareí, Cachoeira, Atibainha e Paiva Castro.

Reservatório	Situação em 29/02/2024				Situação em 20/03/2024			
	Cota (m)	Volume Acumulado (hm³)	Volume Útil Acumulado (hm³)	% Volume Útil	Cota (m)	Volume Acumulado (hm³)	Volume Útil Acumulado (hm³)	% Volume Útil
Jaguari/Jacareí	841,57	930,47	691,02	85,52	841,58	930,94	691,49	85,58
Cachoeira	816,86	77,42	30,50	43,78	817,41	81,23	34,31	49,26
Atibainha	783,17	223,05	23,85	24,78	783,26	224,76	25,56	26,56
Paiva Castro	744,11	26,53	1,21	15,92	744,15	26,69	1,37	18,01
Total		1.257,47	746,58	76,06%		1.263,62	752,73	76,69%

## Período Úmido

Em cumprimento ao Art. 6º da Resolução Conjunta ANA/DAEE nº 925/2017 e pelo fato de o Sistema Cantareira ter apresentado, em 29 de fevereiro de 2024, 76,06% de seu volume útil, a faixa de operação do Sistema Cantareira a ser considerada para fins de definição das vazões a serem praticadas, no mês de março de 2024, será a Faixa 1: Normal

## Evolução do Volume Útil (%) do Sistema Cantareira desde 1982

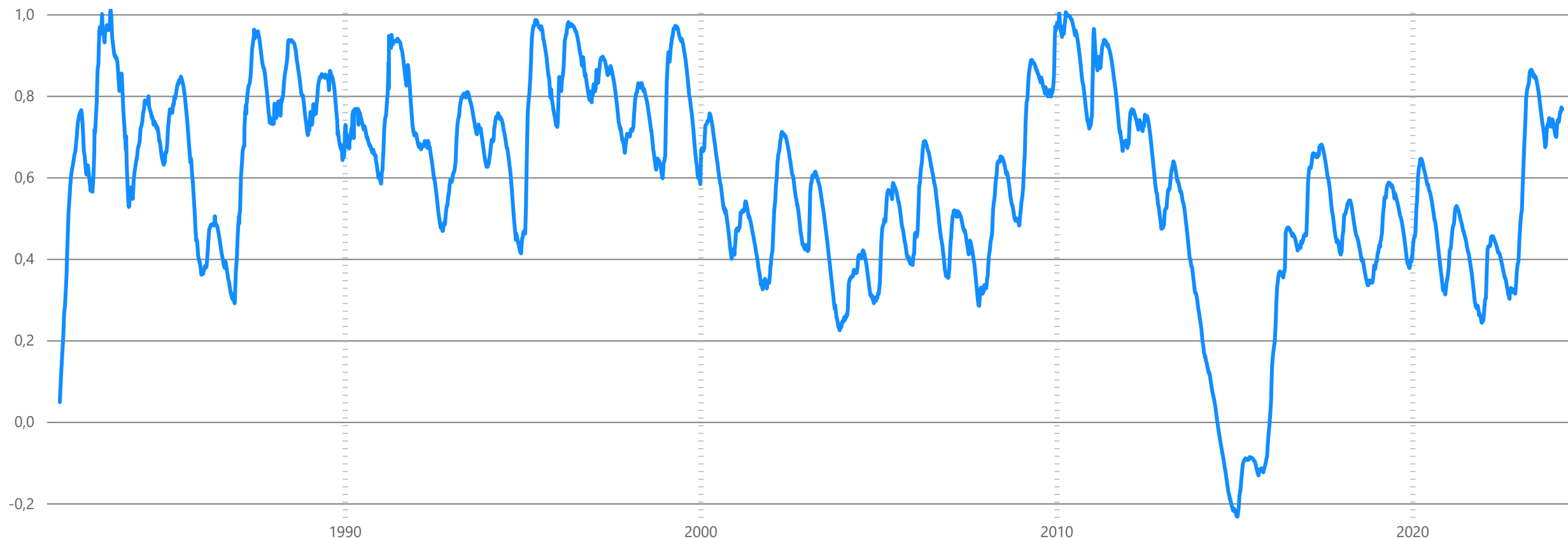

Hoje, o volume útil armazenado no Sistema Cantareira é de 76,69%.  
Em 20/03/2023, era de 80,26%



Vazão de retirada do Sistema Cantareira (m³/s)	=	Vazão de transferência para a Região Metropolitana de São paulo (RMSP) na Elevatória de Santa Inês (m³/s)	+	Soma das vazões defluentes dos reservatórios Jaguari, Jacaréi, Cachoeira e Atibainha (m³/s)	+	Vazão defluente do reservatório Paiva Castro (m³/s)
34,82		29,97		4,75		0,10

Superintendência de Operações e Eventos Críticos  
Coordenação de Operação de Reservatórios e Sistemas Hídricos

Transposição da Bacia do rio Paraíba do Sul

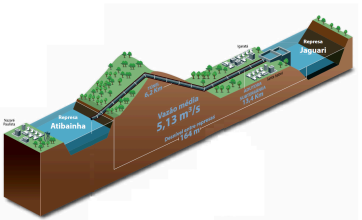

Operação no ano atual

Mês	Vazão Média Bombeada (m³/s)
janeiro	0,01
fevereiro	0,02
março	0,00
<b>Total</b>	<b>0,01</b>

Operação no mês atual

Dia	Vazão Média Bombeada
1	0,00
2	0,00
3	0,00
4	0,00
5	0,00
6	0,00
7	0,00
8	0,00
9	0,00
10	0,00
11	0,00
12	0,00
13	0,00
14	0,00
15	0,00
16	0,00
17	0,00
18	0,00
19	0,00
20	0,00

## Histórico das Afluências Médias Mensais

Afluência	Jan	Fev	Mar	Abr	Mai	Jun	Jul	Ago	Set	Out	Nov	Dez	MÉDIA
Mínima	11,51	10,47	18,91	14,96	10,14	10,03	6,43	5,84	5,53	5,21	8,82	15,98	11,31
Média	68,12	70,97	64,31	45,71	36,16	33,75	27,05	23,04	24,02	29,31	33,55	50,61	42,21
Máxima	144,90	174,68	126,96	105,29	98,40	181,51	86,72	67,48	117,35	98,50	90,08	120,75	112,18

Ano	Jan	Fev	Mar	Abr	Mai	Jun	Jul	Ago	Set	Out	Nov	Dez	MÉDIA
1953	26,93	34,54	29,85	34,64	23,76	20,66	17,62	16,29	16,17	17,54	26,02	31,53	24,63
1954	48,51	73,61	44,27	30,67	40,04	28,37	21,17	17,11	14,56	21,57	13,97	30,04	31,99
2014	15,44	10,47	18,91	17,16	10,14	10,03	6,43	8,22	8,96	5,21	8,82	15,98	11,31
2015	11,51	40,67	42,59	18,06	14,01	16,18	11,31	5,84	18,29	14,77	27,06	52,33	22,72
2023	59,43	93,63	70,96	43,87	25,79	27,25	16,95	13,72	16,16	49,89	38,38	25,52	39,78
2024	40,98	41,83	36,28										

Ano	Jan	Fev	Mar	Abr	Mai	Jun	Jul	Ago	Set	Out	Nov	Dez	MÉDIA
1953	40%	49%	46%	76%	66%	61%	65%	71%	67%	60%	78%	62%	58%
1954	71%	104%	69%	67%	111%	84%	78%	74%	61%	74%	42%	59%	76%
2014	23%	15%	29%	38%	28%	30%	24%	36%	37%	18%	26%	32%	27%
2015	17%	57%	66%	40%	39%	48%	42%	25%	76%	50%	81%	103%	54%
2023	87%	132%	110%	96%	71%	81%	63%	60%	67%	170%	114%	50%	94%
2024	60%	59%	56%										

## Evolução das Afluências Médias Mensais

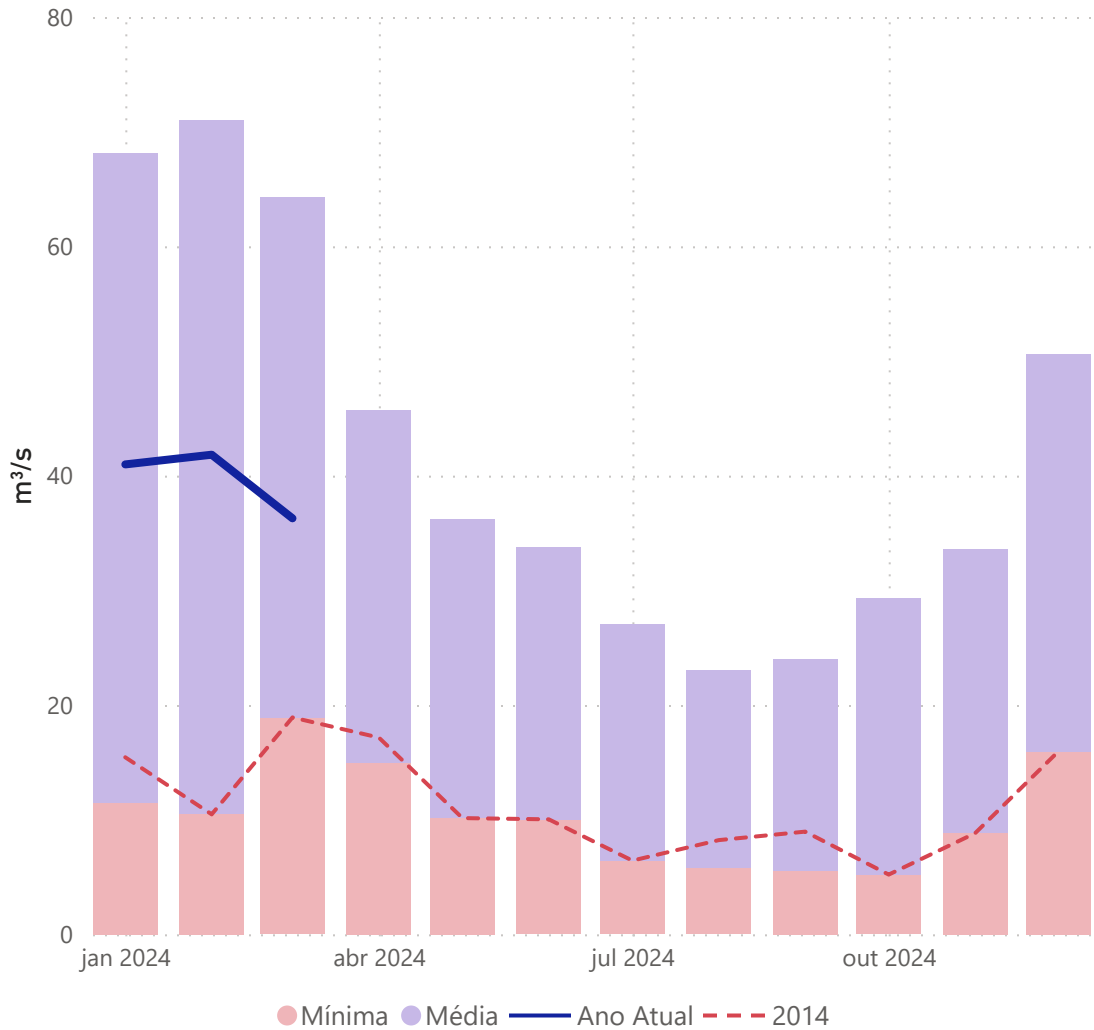



## Estação Elevatória de Santa Inês

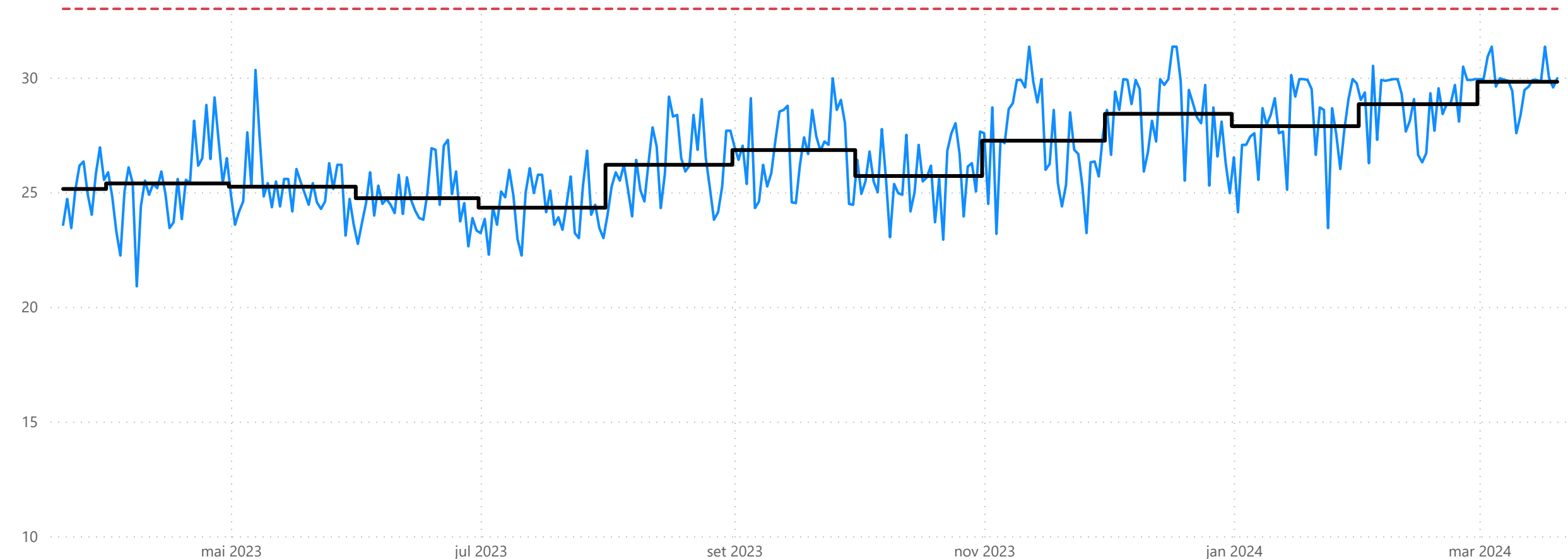

Situação	Vazão (m³/s):		
	Média Diária Praticada	Média Mensal Autorizada	Média Mensal Praticada
<b>Período Úmido Faixa 1: Normal</b>	<b>29,97</b>	<b>33,00</b>	<b>29,82</b>

## Posto de controle de Buenópolis (3D-009T), no rio Jaguari

Média Diária (m³/s)

**8,04**

— Vazão média diária — Limite vazão média diária — Limite vazão média móvel de 15 dias — Vazão média móvel de 15 dias

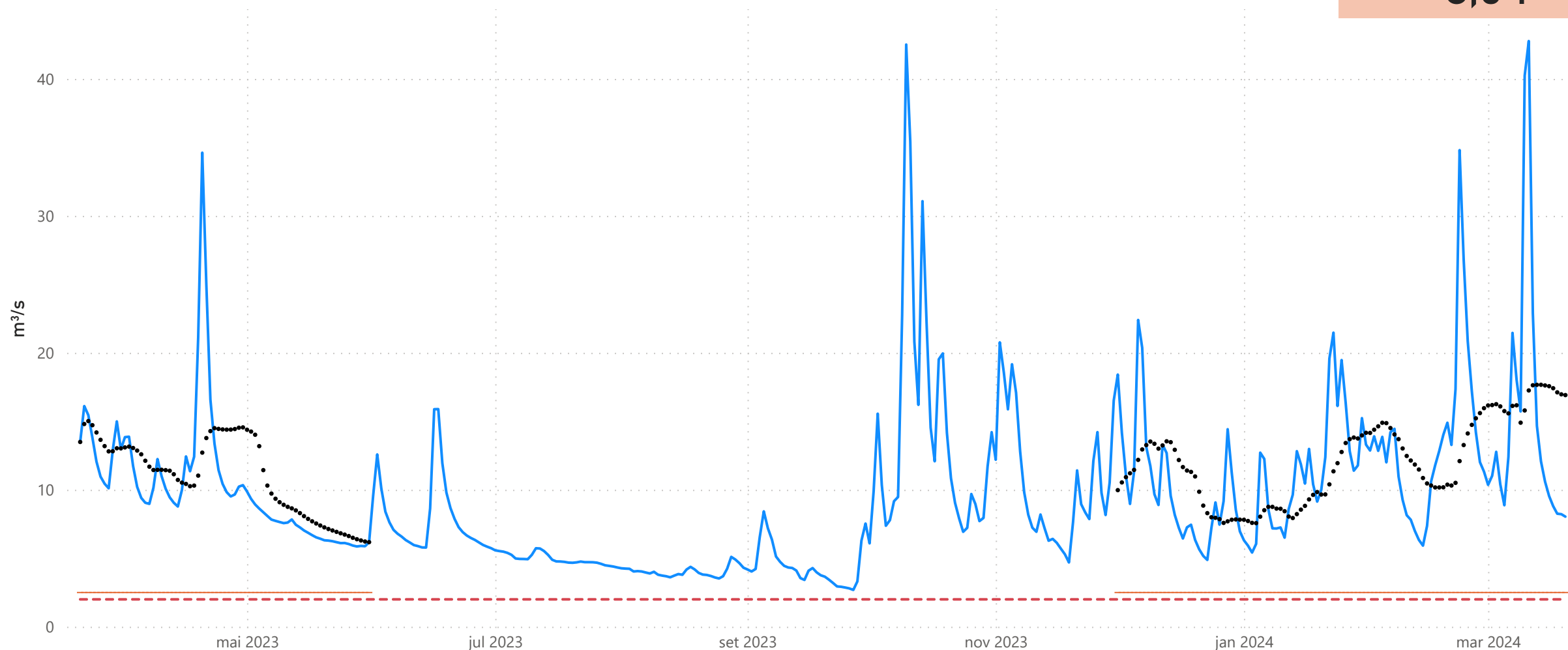

## Posto de controle de Atibaia (3E-063T), no rio Atibaia

Média Diária (m³/s)

**6,95**

— Vazão média diária — Limite vazão média diária - - Limite vazão média móvel de 15 dias — Vazão média móvel de 15 dias

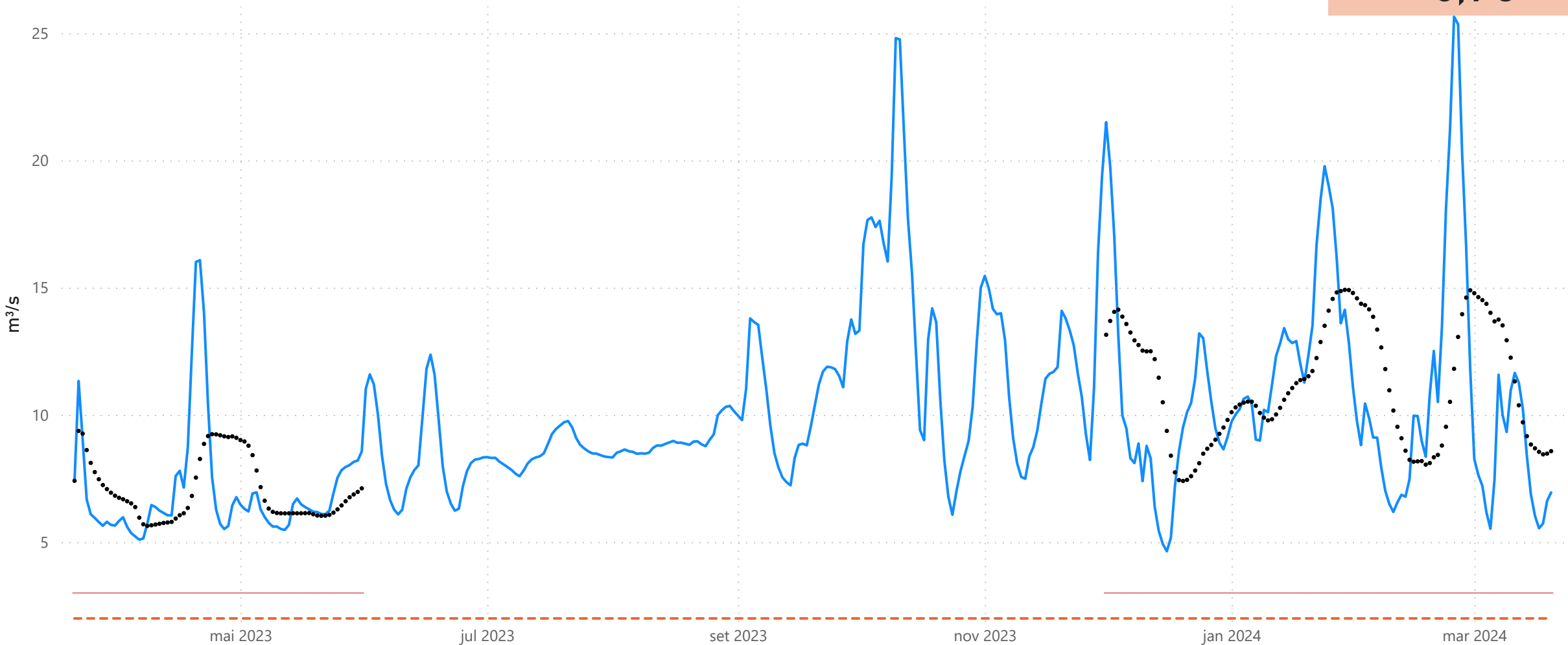

## Posto de controle de Captação de Valinhos (3D-007T), no rio Atibaia

Média Diária (m³/s)

**12,40**

— Vazão média diária — Limite média diária - - Limite média móvel de 15 dias — Vazão média móvel de 15 dias

