

Situação em
23/06/2026
Período Seco
junho de 2026

Outros Reservatórios			
UHEs	Volume Útil (%)	Afluência (m³/s)	Defluência (m³/s)
QUEIMADO	99.26	23	27
MOXOTO	-	1.293	222
P. AFONSO 1,2,3	-	235	233
P. AFONSO 4	-	1.048	1.036

Reservatório Equivalente em 23/06/2026 : **90,03%**

*Reservatório Equivalente em 23/06/2025 : **70,09%**

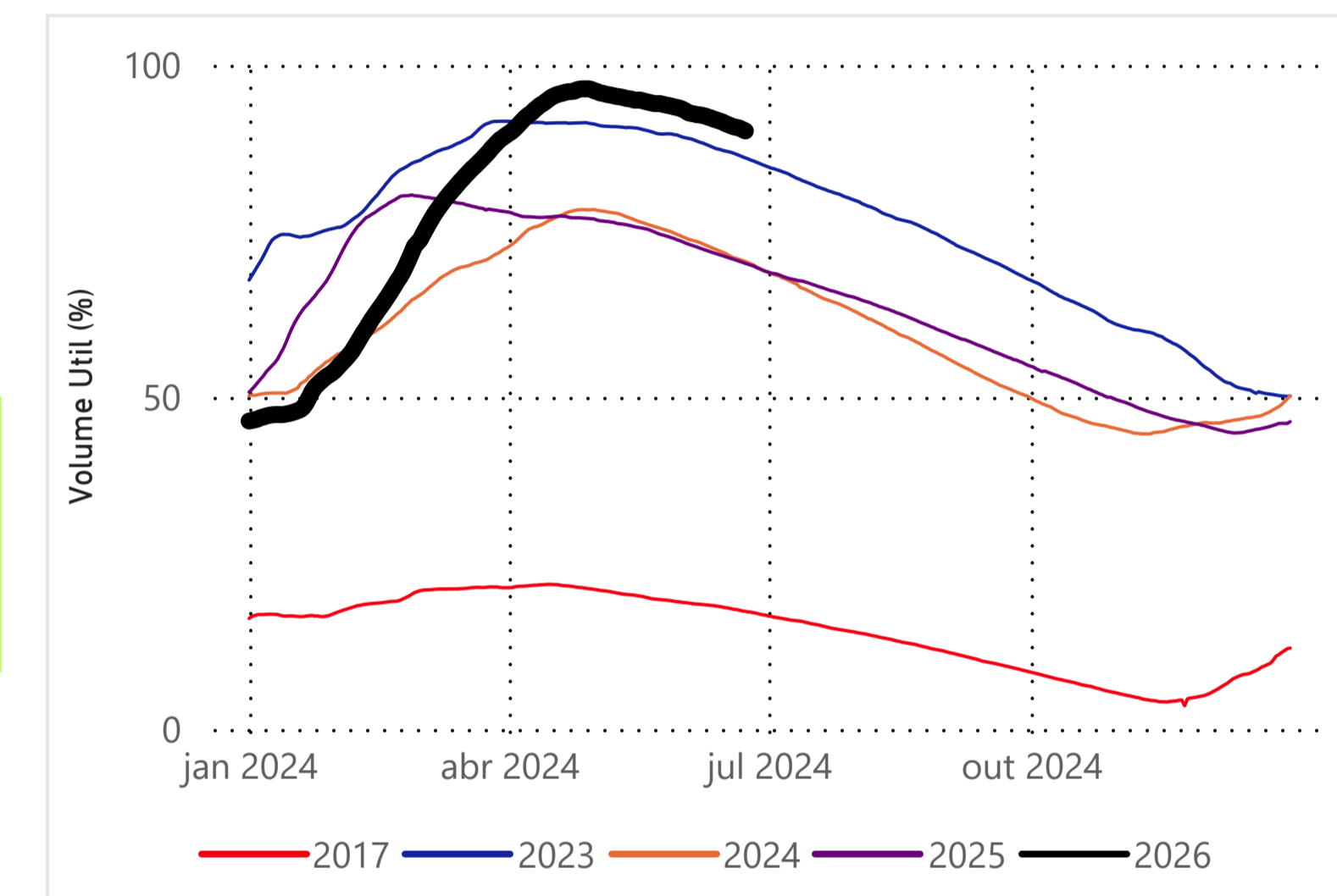

Faixa de Operação de Três Marias

Estabelecida em 01/06/2026 (V.U. = 98,39%)

NORMAL

Faixa de Operação de Sobradinho

Estabelecida em 01/06/2026 (V.U. = 92,87%)

NORMAL

Vazão Máxima Mensal (m³/s)	Vazão Mínima Diária (m³/s)
LIVRE	150

Vazão Máxima Mensal Xingó (m³/s)	Vazão Mínima Diária Sobradinho (m³/s)	Vazão Mínima Diária Xingó (m³/s)
LIVRE	800	1100

Três Marias

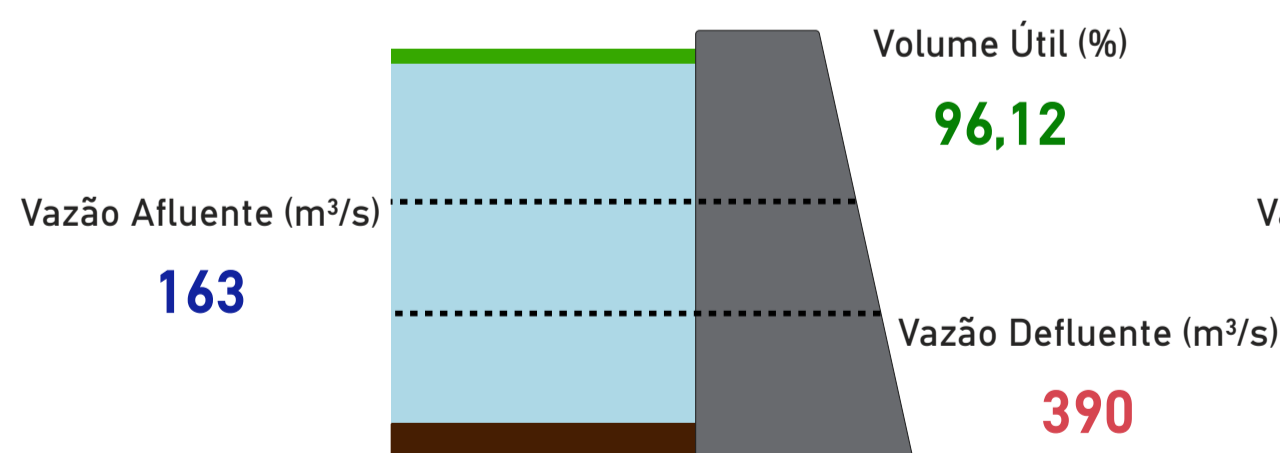

Sobradinho

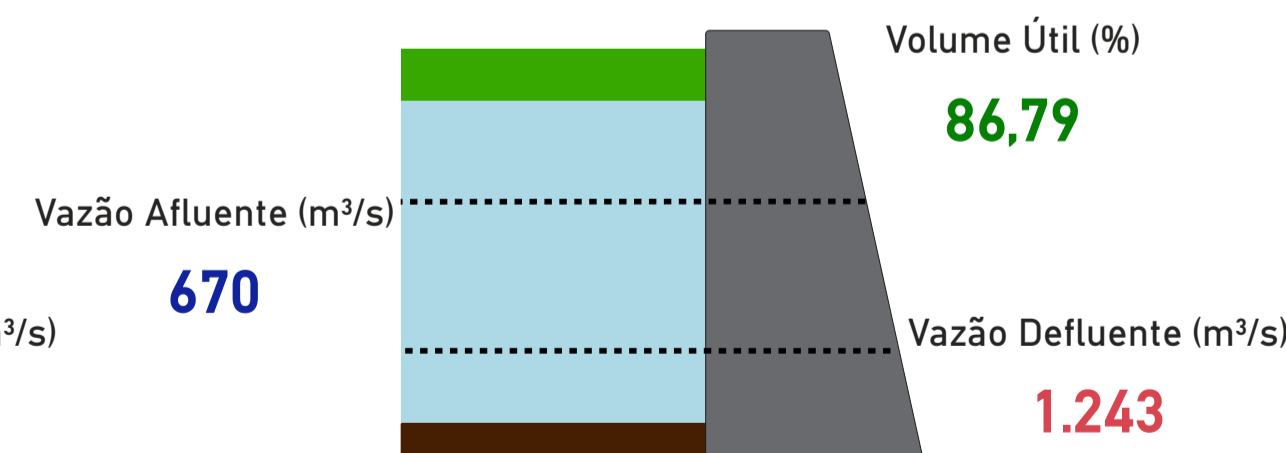

Itaparica

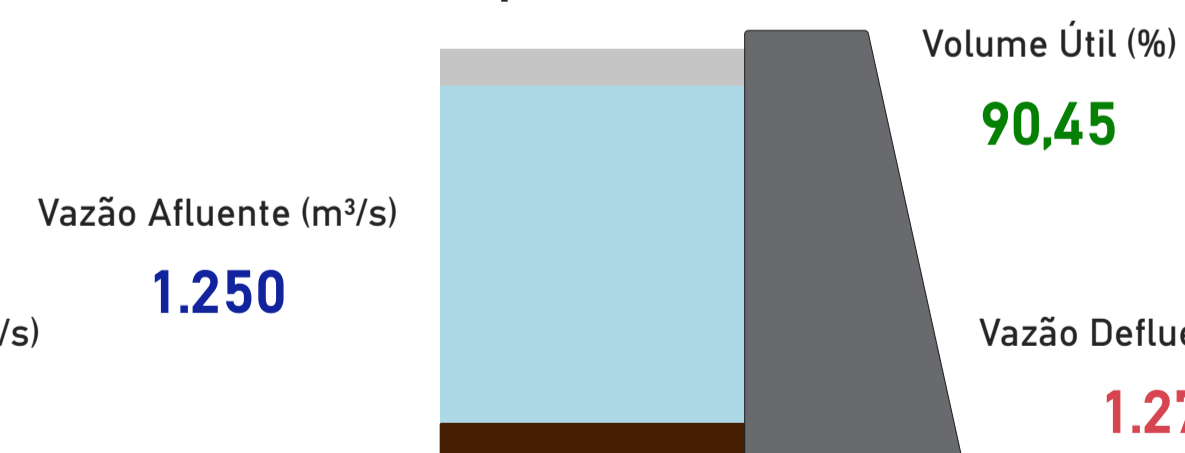

Xingó

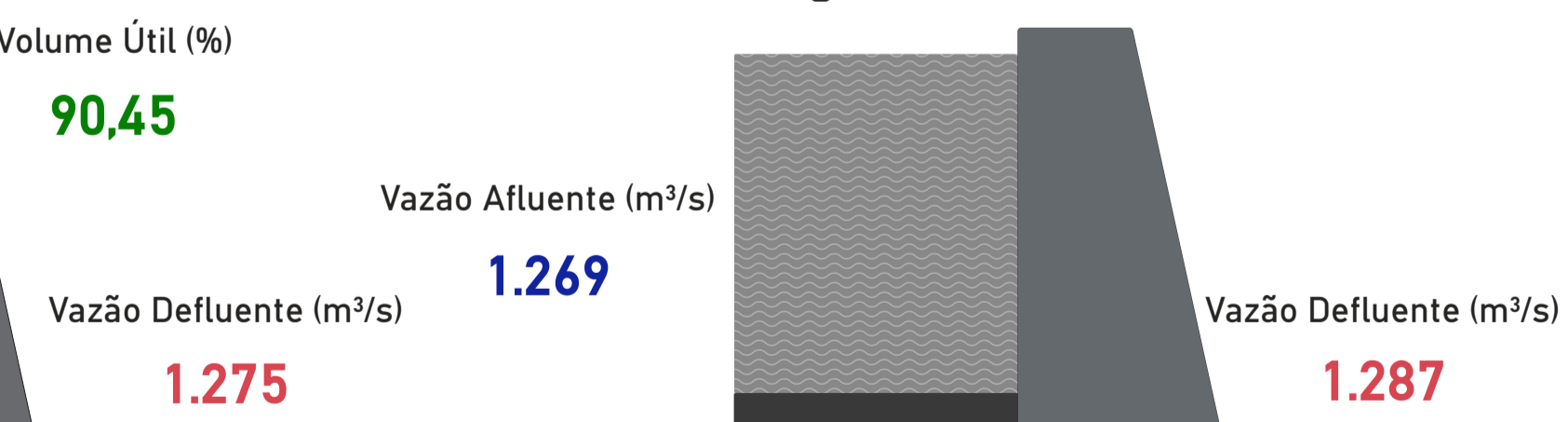

Rio São Francisco

Fonte de dados: ONS *Dados consistidos sujeitos a novas revisões

Saiba mais sobre os termos técnicos da operação dos reservatórios no [Glossário do Sistema de Acompanhamento de Reservatórios - SAR da ANA](#)

Superintendência de Operações e Eventos Críticos
Coordenação de Operação de Reservatórios e Sistemas Hídricos

Saiba mais sobre as [condições de operação do Sistema Hidráulico do Rio São Francisco](#)

Saiba mais sobre as condições de operação do Sistema Hidráulico do Rio São Francisco

UHE Três Marias

*O volume útil em 23/06/2025 foi de 80,55%.

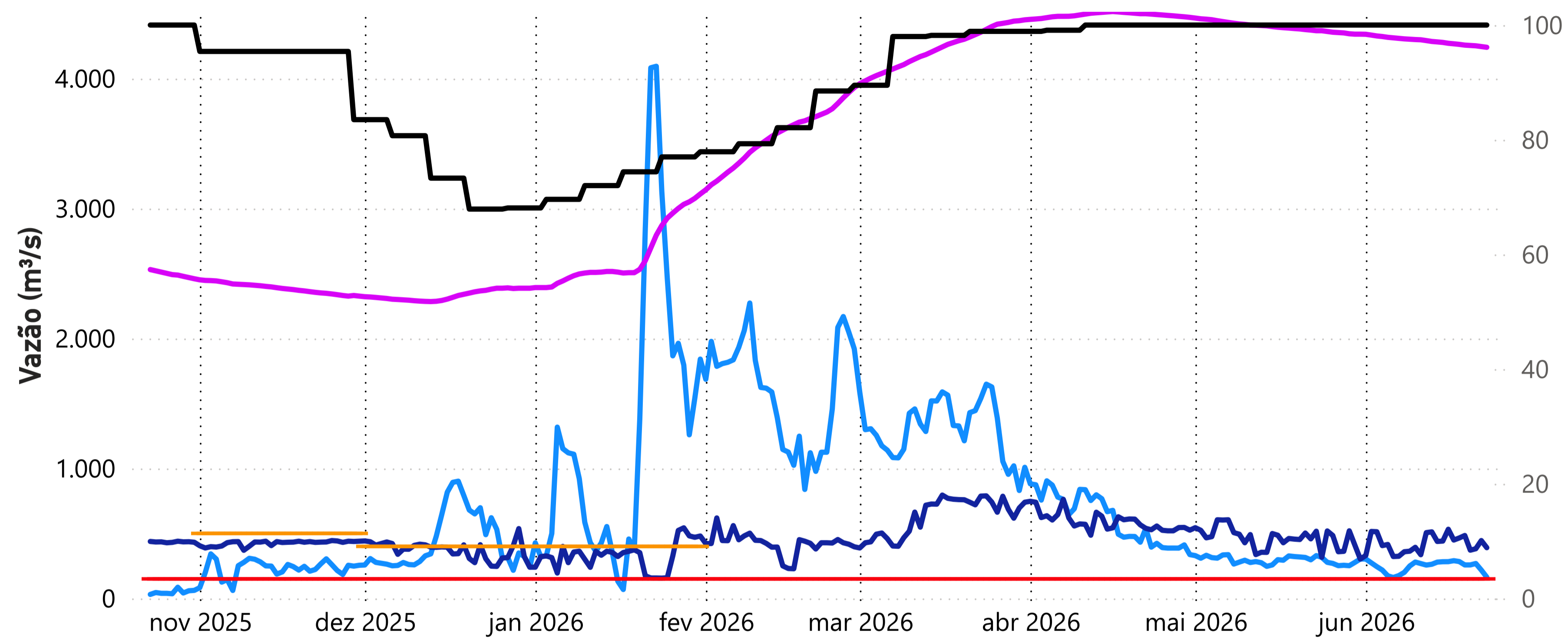

● Aflu (m³/s) ● Deflu (m³/s) — Deflu Mínima Diária (m³/s) — Deflu Máxima Mensal (m³/s) ● Volume Útil (%) ● Volume de Espera (%)

Data	Aflu (m³/s)	Deflu (m³/s)	V.U. (%)
19/06/26	257	484	96,50
20/06/26	258	371	96,44
21/06/26	268	382	96,38
22/06/26	218	445	96,25
23/06/26	163	390	96,12

Defluência mensal até 23/06/2026
421 m³/s

Vazões Naturais Médias Mensais e Relação com a Vazão Média de Longo Termo - MLT

Ano	Mês	Mensal (m³/s)	MLT %
2025	junho	176	55%
2025	julho	138	54%
2025	agosto	102	49%
2025	setembro	99	49%
2025	outubro	64	23%
2025	novembro	251	44%
2025	dezembro	475	45%
2026	janeiro	1.191	84%
2026	fevereiro	1.630	124%
2026	março	1.351	124%
2026	abril	652	92%
2026	maio	335	78%
2026	junho	281	87%

Vazões Naturais Médias Mensais - Três Marias (m³/s) - Histórico (1931-2024)

Vazão	Janeiro	Fevereiro	Março	Abril	Maio	Junho	Julho	Agosto	Setembro	Outubro	Novembro	Dezembro
max(1931 - 2024)	3.786	4.435	2.716	2.095	1.287	1.062	747	487	531	957	1.849	2.496
med(1931 - 2024)	1.425	1.318	1.090	711	428	322	258	210	203	278	569	1.062
min(1931 - 2024)	164	151	200	157	124	64	51	38	27	28	163	163

*Dados consistidos sujeitos a novas revisões

Saiba mais sobre as condições de operação do Sistema Hidráulico do Rio São Francisco

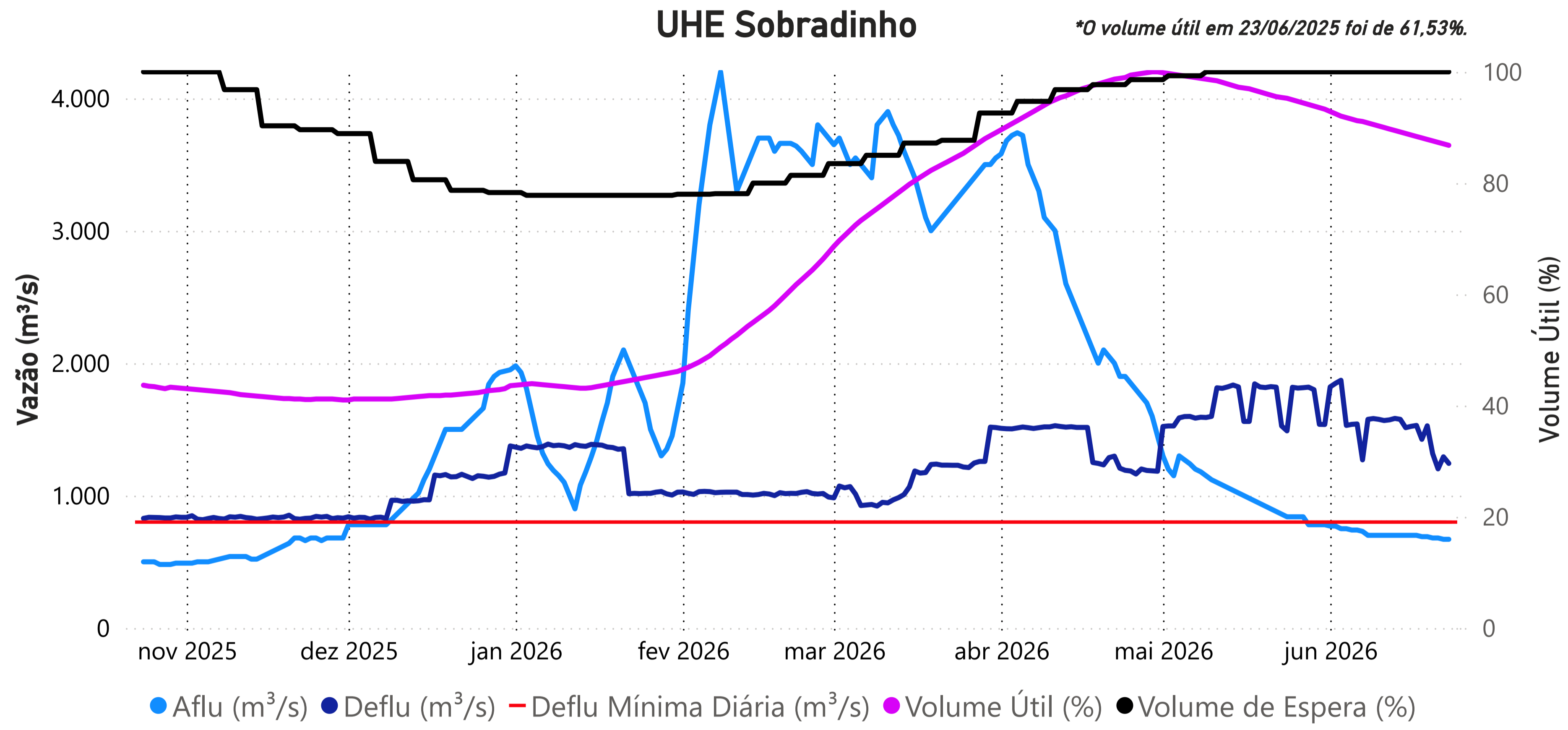

Data	Aflu (m³/s)	Deflu (m³/s)	V.U. (%)
19/06/26	690	1.527	87,85
20/06/26	680	1.317	87,59
21/06/26	680	1.202	87,32
22/06/26	670	1.293	87,06
23/06/26	670	1.243	86,79

Vazões Naturais Médias Mensais e Relação com a Vazão Média de Longo Termo - MLT

Ano	Mês	Mensal (m³/s)	MLT (%)
2025	junho	608	42%
2025	julho	580	48%
2025	agosto	475	45%
2025	setembro	435	46%
2025	outubro	375	36%
2025	novembro	551	31%
2025	dezembro	1.383	43%
2026	janeiro	2.033	46%
2026	fevereiro	4.864	104%
2026	março	4.511	100%
2026	abril	2.855	81%
2026	maio	1.166	55%
2026	junho	880	61%

Vazões Naturais Médias Mensais - Sobradinho (m³/s) - Histórico (1931-2024)

Vazão	Janeiro	Fevereiro	Março	Abril	Mai	Junho	Julho	Agosto	Setembro	Outubro	Novembro	Dezembro
max(1931 - 2024)	9.467	10.080	15.676	7.965	8.764	3.939	2591	2.078	2.034	2.050	4.448	6.411
med(1931 - 2024)	4.445	4.677	4.502	3.535	2.129	1.454	1217	1.053	943	1.045	1.758	3.197
min(1931 - 2024)	1.133	1.277	1.025	835	516	464	376	344	257	207	307	635

Saiba mais sobre as condições de operação do Sistema Hidráulico do Rio São Francisco

UHE Itaparica

*O volume útil em 23/06/2025 foi de 94,51%.

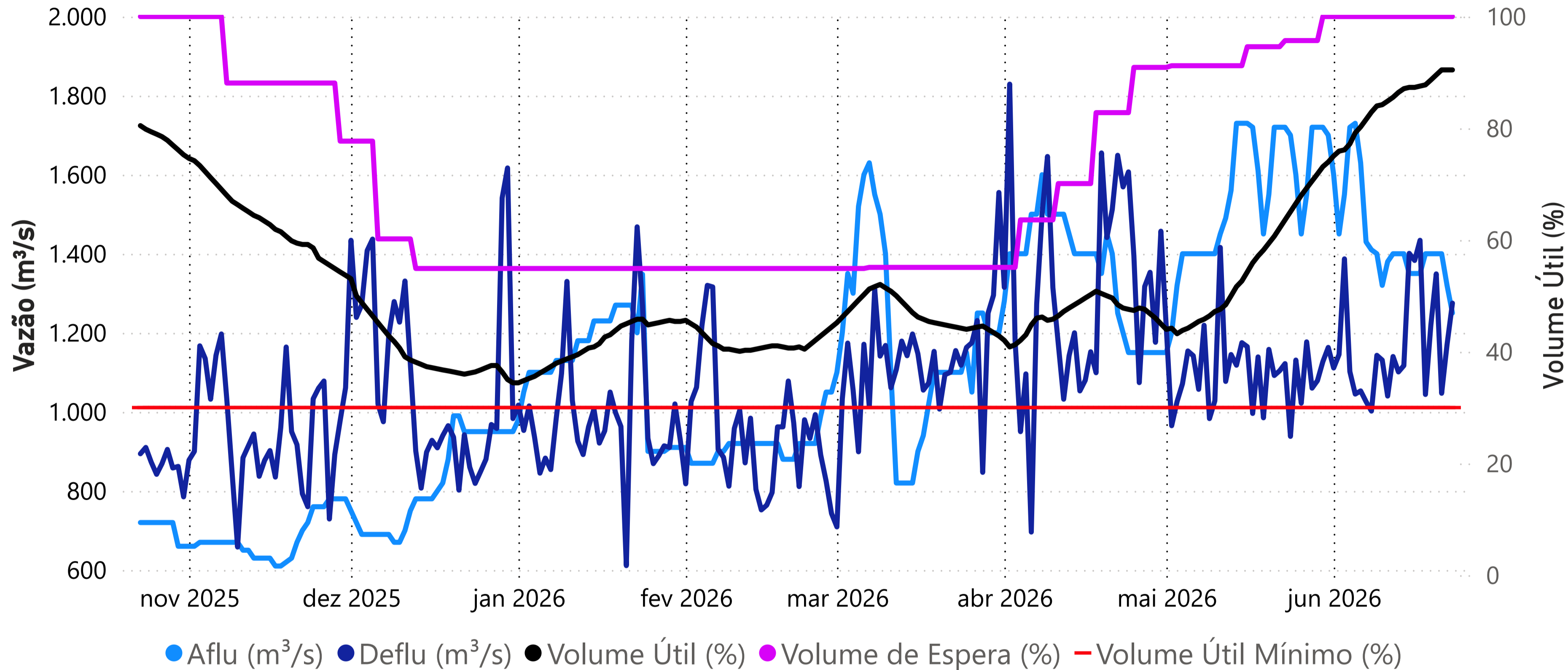

Data	Aflu (m³/s)	Deflu (m³/s)	V.U. (%)
19/06/26	1.400	1.219	88,64
20/06/26	1.400	1.349	89,55
21/06/26	1.400	1.047	90,45
22/06/26	1.320	1.170	90,45
23/06/26	1.250	1.275	90,45

Vazões Naturais Médias Mensais e Relação com a Vazão Média de Longo Termo - MLT

Ano	Mês	Mensal (m³/s)	MLT (%)
2025	junho	618	41%
2025	julho	579	47%
2025	agosto	481	44%
2025	setembro	434	45%
2025	outubro	378	36%
2025	novembro	527	31%
2025	dezembro	1.290	41%
2026	janeiro	2.033	45%
2026	fevereiro	4.613	96%
2026	março	4.736	100%
2026	abril	3.002	78%
2026	maio	1.228	54%
2026	junho	893	59%

Vazões Naturais Médias Mensais - Itaparica (m³/s) - Histórico (1931-2024)

Vazão	Janeiro	Fevereiro	Março	Abril	Mai	Junho	Julho	Agosto	Setembro	Outubro	Novembro	Dezembro
max(1931 - 2024)	9.585	10.782	16.069	8.336	9.073	4.417	2.659	2.119	1.993	2.011	4.134	6.221
med(1931 - 2024)	4.484	4.792	4.750	3.828	2.295	1.510	1.244	1.086	971	1.041	1.691	3.144
min(1931 - 2024)	1.307	1.236	1.143	891	539	486	412	396	340	283	344	594

Fonte de dados: ONS

Superintendência de Operações e Eventos Críticos
Coordenação de Operação de Reservatórios e Sistemas Hídricos

*Dados consistidos sujeitos a novas revisões

UHE Xingó

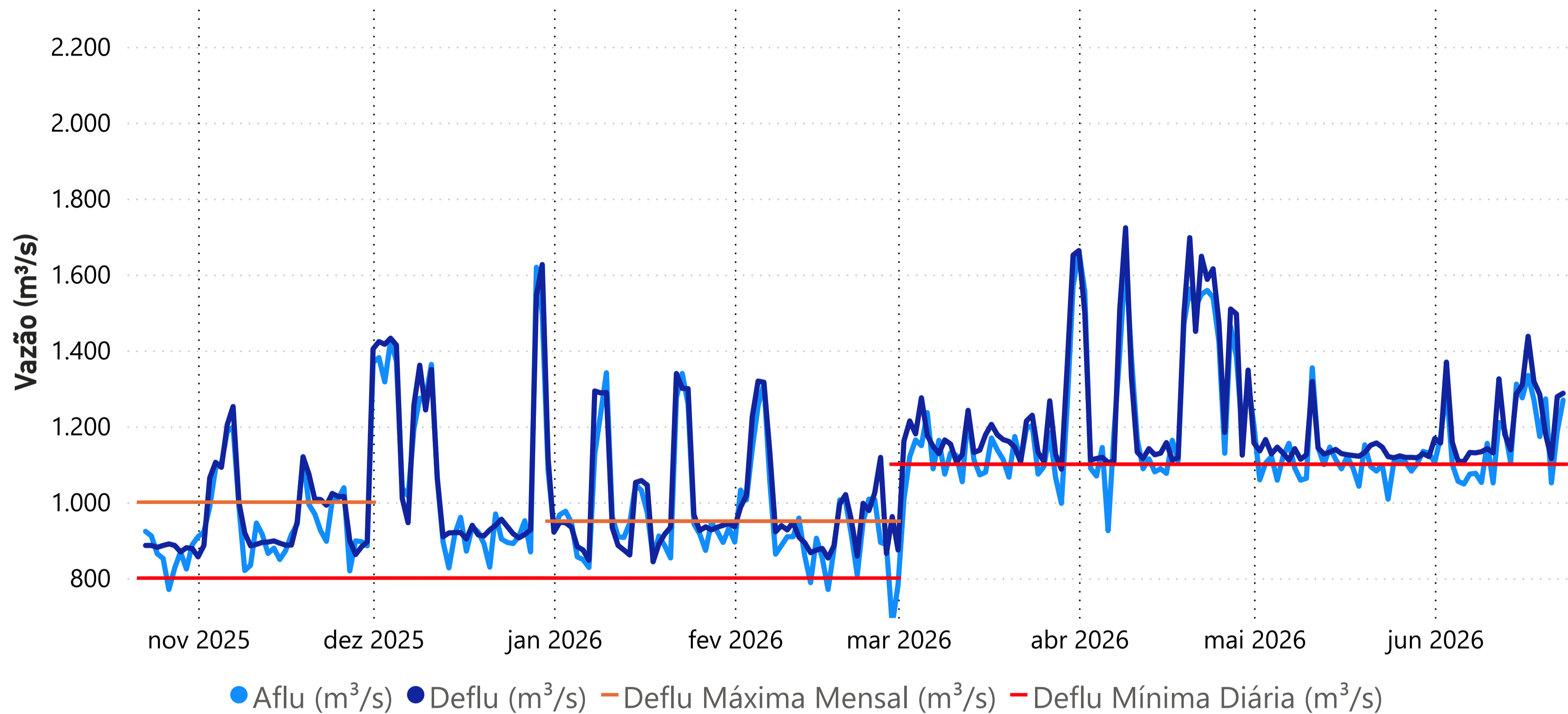

Data	Aflu (m³/s)	Deflu (m³/s)
19/06/26	1.173	1.284
20/06/26	1.272	1.179
21/06/26	1.051	1.115
22/06/26	1.187	1.278
23/06/26	1.269	1.287

Defluência mensal até 23/06/2026

1212 m³/s

Vazões Naturais Médias Mensais e Relação com a Vazão Média de Longo Termo - MLT

Ano	Mês	Mensal (m³/s)	MLT (%)
2025	junho	624	41%
2025	julho	578	46%
2025	agosto	485	44%
2025	setembro	434	44%
2025	outubro	380	37%
2025	novembro	511	31%
2025	dezembro	1.250	40%
2026	janeiro	2.028	45%
2026	fevereiro	4.466	93%
2026	março	4.802	100%
2026	abril	3.061	79%
2026	maio	1.262	54%
2026	junho	897	59%

Vazões Naturais Médias Mensais - Xingó (m³/s) - Histórico (1931-2024)

Vazão	Janeiro	Fevereiro	Março	Abril	Mai	Junho	Julho	Agosto	Setembro	Outubro	Novembro	Dezembro
max(1931 - 2024)	9.620	10.823	16.102	8.311	9.046	4.580	2.683	2.133	1.981	2.018	4.069	6.218
med(1931 - 2024)	4.475	4.810	4.791	3.898	2.345	1.529	1.255	1.097	981	1.041	1.666	3.117
min(1931 - 2024)	1.366	1.207	1.185	899	541	486	413	395	343	284	336	581