

Situação em  
**14/06/2026**  
Período Seco  
**junho de 2026**

Outros Reservatórios			
UHEs	Volume Útil (%)	Afluência (m³/s)	Defluência (m³/s)
QUEIMADO	99.72	33	33
MOXOTO	-	1.117	134
P. AFONSO 1,2,3	-	134	146
P. AFONSO 4	-	960	960

Reservatório Equivalente em 14/06/2026 : **91,53%**

\*Reservatório Equivalente em 14/06/2025 : **71,37%**

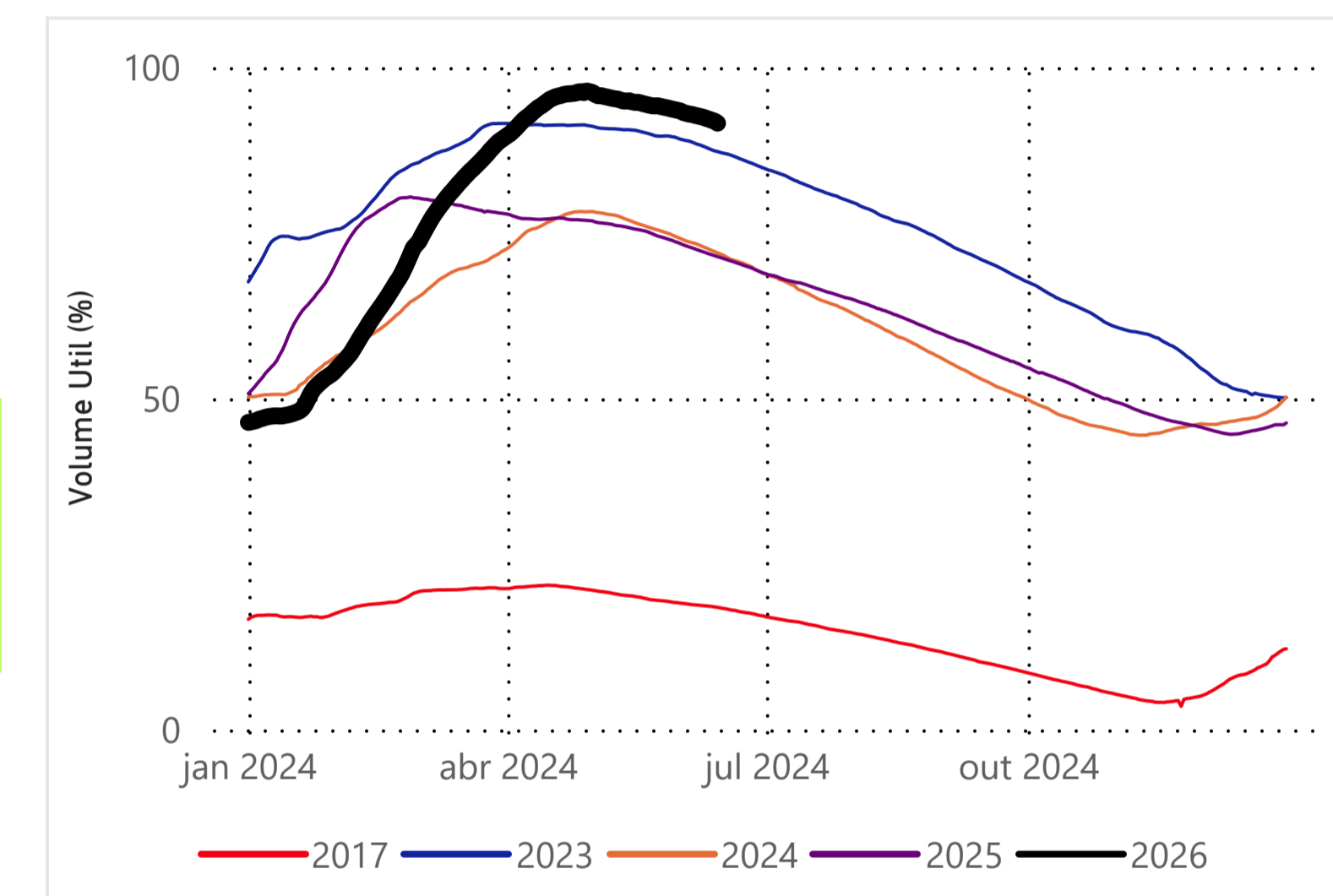

## Faixa de Operação de Três Marias

Estabelecida em 01/06/2026 ( V.U. = 98,37% )

**NORMAL**

Vazão Máxima Mensal (m³/s)	Vazão Mínima Diária (m³/s)
LIVRE	150

## Faixa de Operação de Sobradinho

Estabelecida em 01/06/2026 ( V.U. = 93,01% )

**NORMAL**

Vazão Máxima Mensal Xingó (m³/s)	Vazão Mínima Diária Sobradinho (m³/s)	Vazão Mínima Diária Xingó (m³/s)
LIVRE	800	1100

### Três Marias

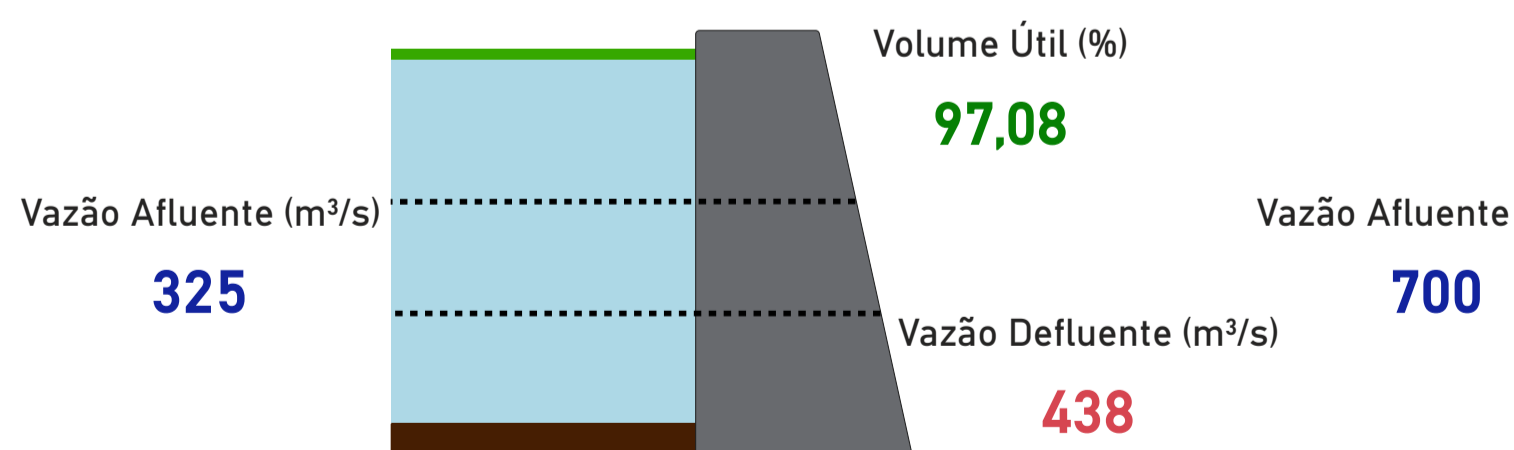

### Sobradinho

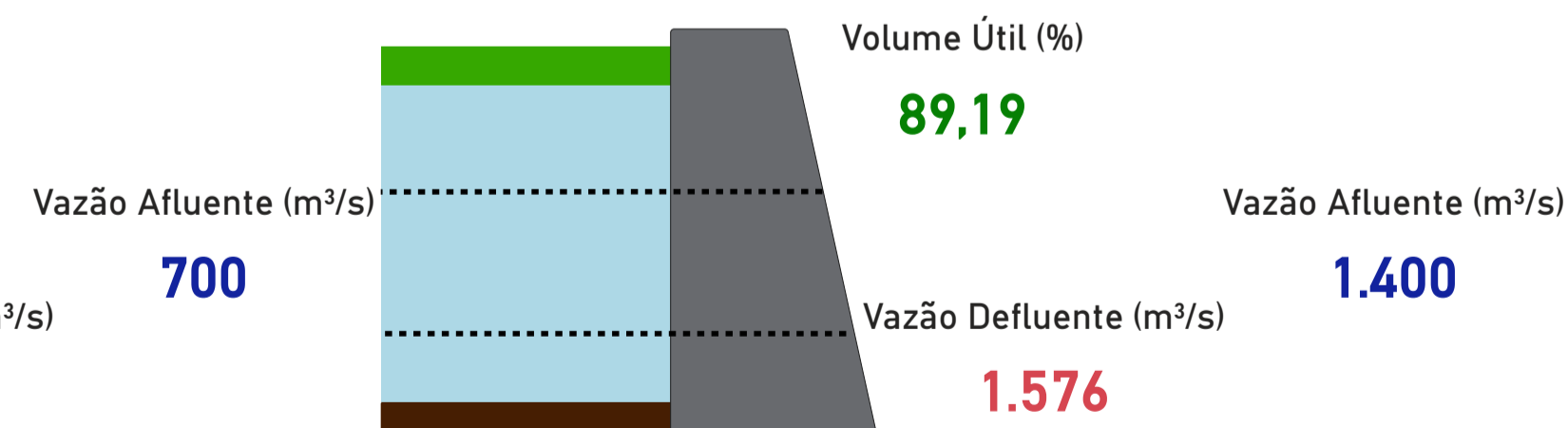

### Itaparica



### Xingó

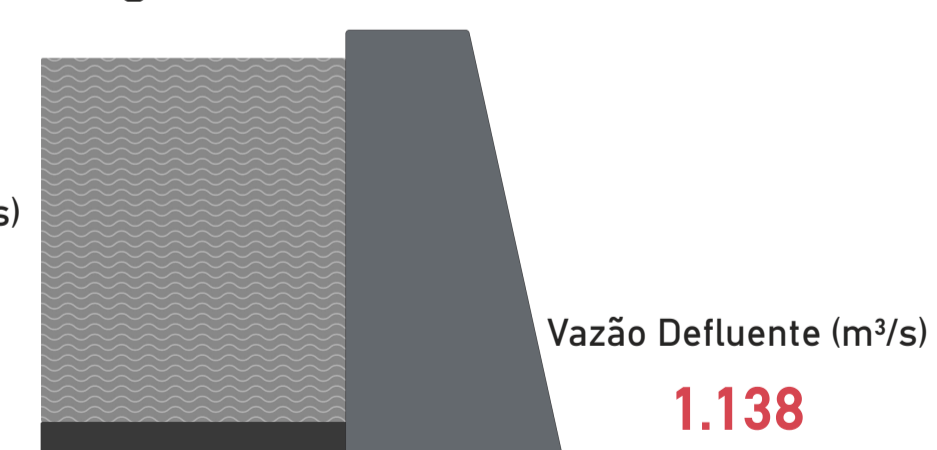

Rio São Francisco

Fonte de dados: ONS \*Dados consistidos sujeitos a novas revisões

Saiba mais sobre os termos técnicos da operação dos reservatórios no [Glossário do Sistema de Acompanhamento de Reservatórios - SAR da ANA](#)

Superintendência de Operações e Eventos Críticos  
Coordenação de Operação de Reservatórios e Sistemas Hídricos

Saiba mais sobre as [condições de operação do Sistema Hidráulico do Rio São Francisco](#)

[Saiba mais sobre as condições de operação do Sistema Hidráulico do Rio São Francisco](#)

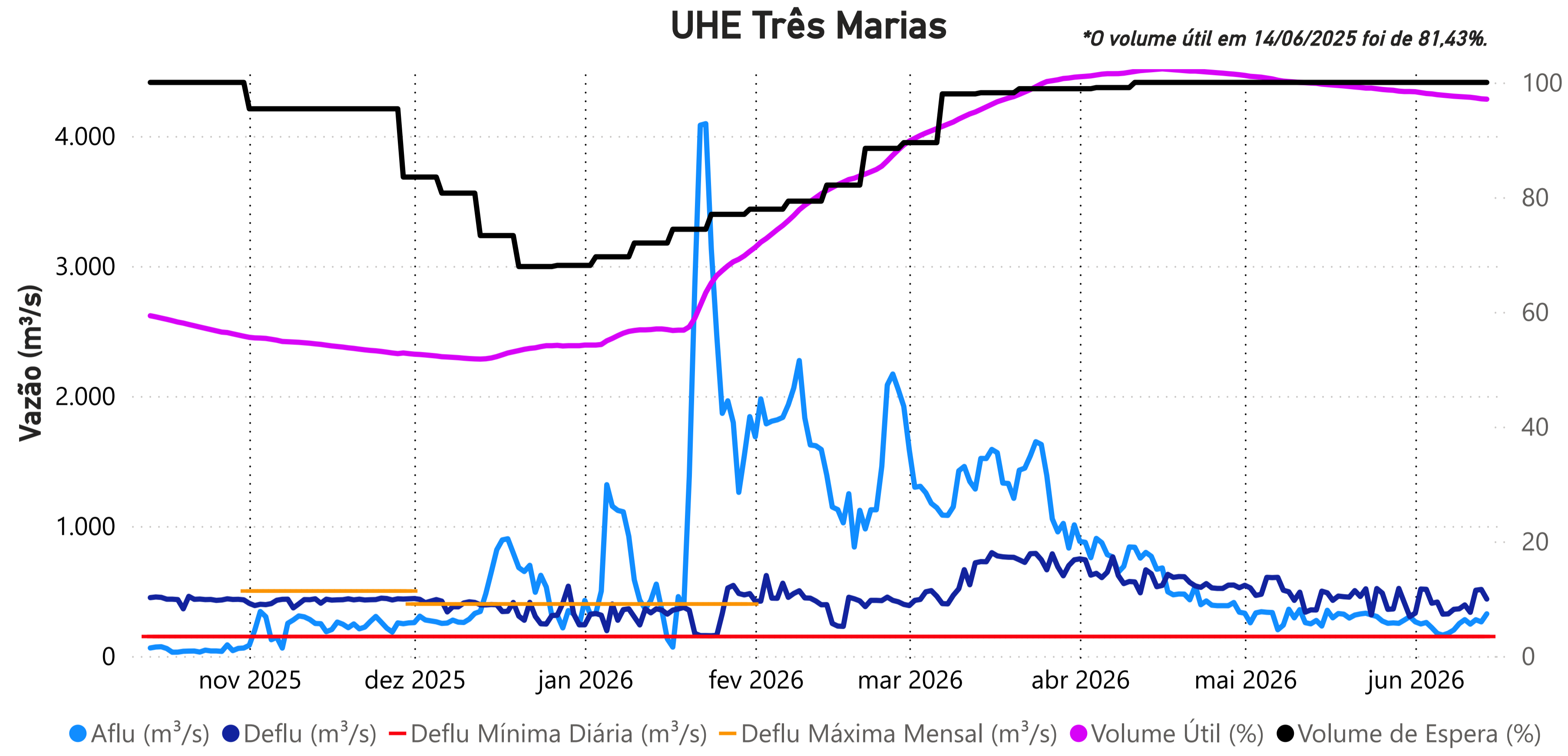

Data	Aflu (m³/s)	Deflu (m³/s)	V.U. (%)
10/06/26	280	393	97,47
11/06/26	245	336	97,41
12/06/26	279	506	97,29
13/06/26	263	512	97,14
14/06/26	325	438	97,08

Defluência mensal até 14/06/2026  
**409 m³/s**

### Vazões Naturais Médias Mensais e Relação com a Vazão Média de Longo Termo - MLT

Ano	Mês	Mensal (m³/s)	MLT %
2025	junho	176	55%
2025	julho	138	54%
2025	agosto	102	49%
2025	setembro	99	49%
2025	outubro	64	23%
2025	novembro	251	44%
2025	dezembro	475	45%
2026	janeiro	1.191	84%
2026	fevereiro	1.630	124%
2026	março	1.351	124%
2026	abril	653	92%
2026	maio	336	78%
2026	junho	282	88%

### Vazões Naturais Médias Mensais - Três Marias (m³/s) - Histórico (1931-2024)

Vazão	Janeiro	Fevereiro	Março	Abril	Mai	Junho	Julho	Agosto	Setembro	Outubro	Novembro	Dezembro
max(1931 - 2024)	3.786	4.435	2.716	2.095	1.287	1.062	747	487	531	957	1.849	2.496
med(1931 - 2024)	1.425	1.318	1.090	711	428	322	258	210	203	278	569	1.062
min(1931 - 2024)	164	151	200	157	124	64	51	38	27	28	163	163

Saiba mais sobre as condições de operação do Sistema Hidráulico do Rio São Francisco

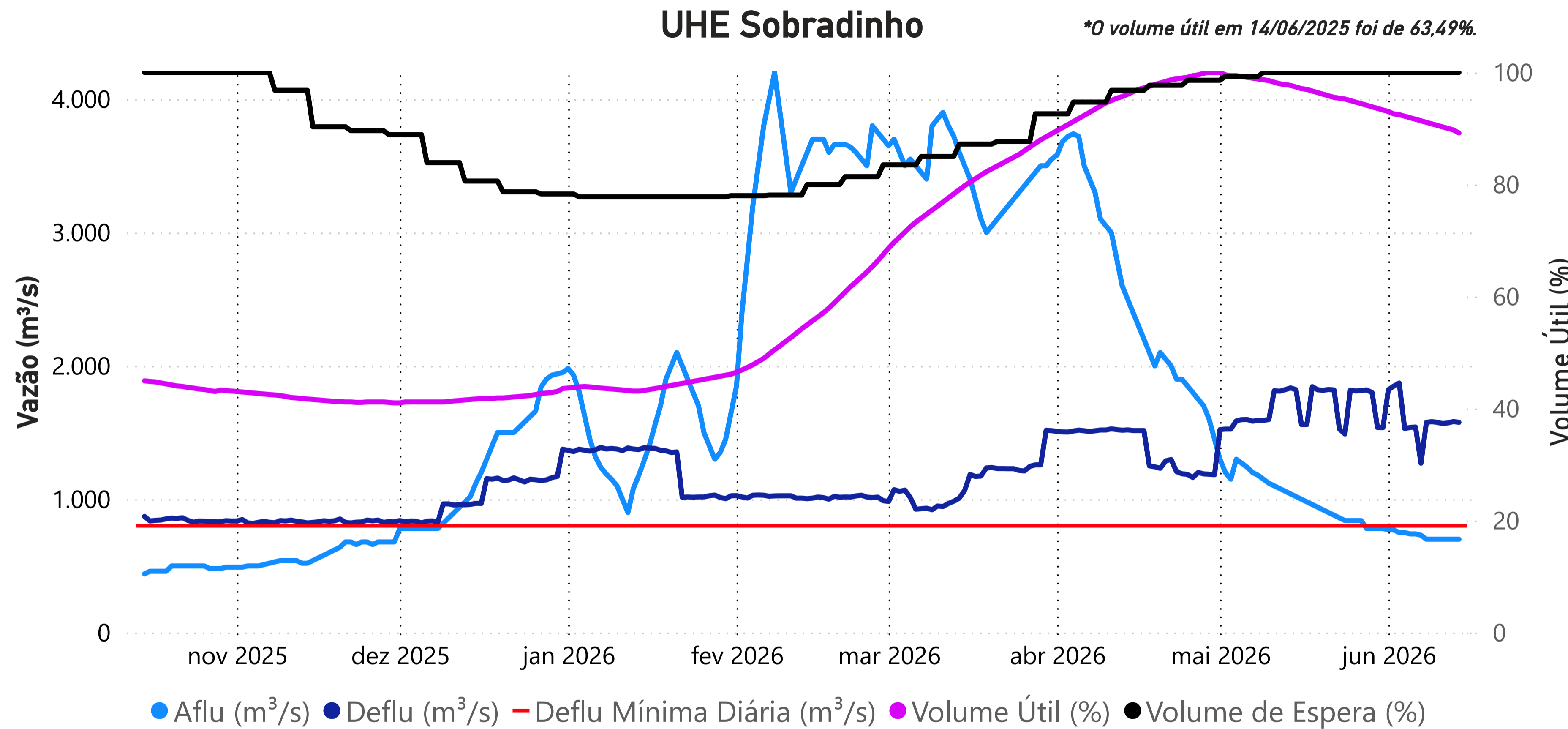

Data	Aflu (m <sup>3</sup> /s)	Deflu (m <sup>3</sup> /s)	V.U. (%)
10/06/26	700	1.576	90,54
11/06/26	700	1.567	90,27
12/06/26	700	1.572	90,00
13/06/26	700	1.583	89,72
14/06/26	700	1.576	89,19

**Vazões Naturais Médias Mensais e Relação com a Vazão Média de Longo Termo - MLT**

Ano	Mês	Mensal (m <sup>3</sup> /s)	MLT (%)
2025	junho	608	42%
2025	julho	580	48%
2025	agosto	475	45%
2025	setembro	435	46%
2025	outubro	375	36%
2025	novembro	551	31%
2025	dezembro	1.383	43%
2026	janeiro	2.033	46%
2026	fevereiro	4.864	104%
2026	março	4.511	100%
2026	abril	2.856	81%
2026	maio	1.167	55%
2026	junho	927	64%

**Vazões Naturais Médias Mensais - Sobradinho (m<sup>3</sup>/s) - Histórico (1931-2024)**

Vazão	Janeiro	Fevereiro	Março	Abril	Mai	Junho	Julho	Agosto	Setembro	Outubro	Novembro	Dezembro
max(1931 - 2024)	9.467	10.080	15.676	7.965	8.764	3.939	2591	2.078	2.034	2.050	4.448	6.411
med(1931 - 2024)	4.445	4.677	4.502	3.535	2.129	1.454	1217	1.053	943	1.045	1.758	3.197
min(1931 - 2024)	1.133	1.277	1.025	835	516	464	376	344	257	207	307	635

Saiba mais sobre as condições de operação do Sistema Hidráulico do Rio São Francisco

## UHE Itaparica

\*O volume útil em 14/06/2025 foi de 92,03%.

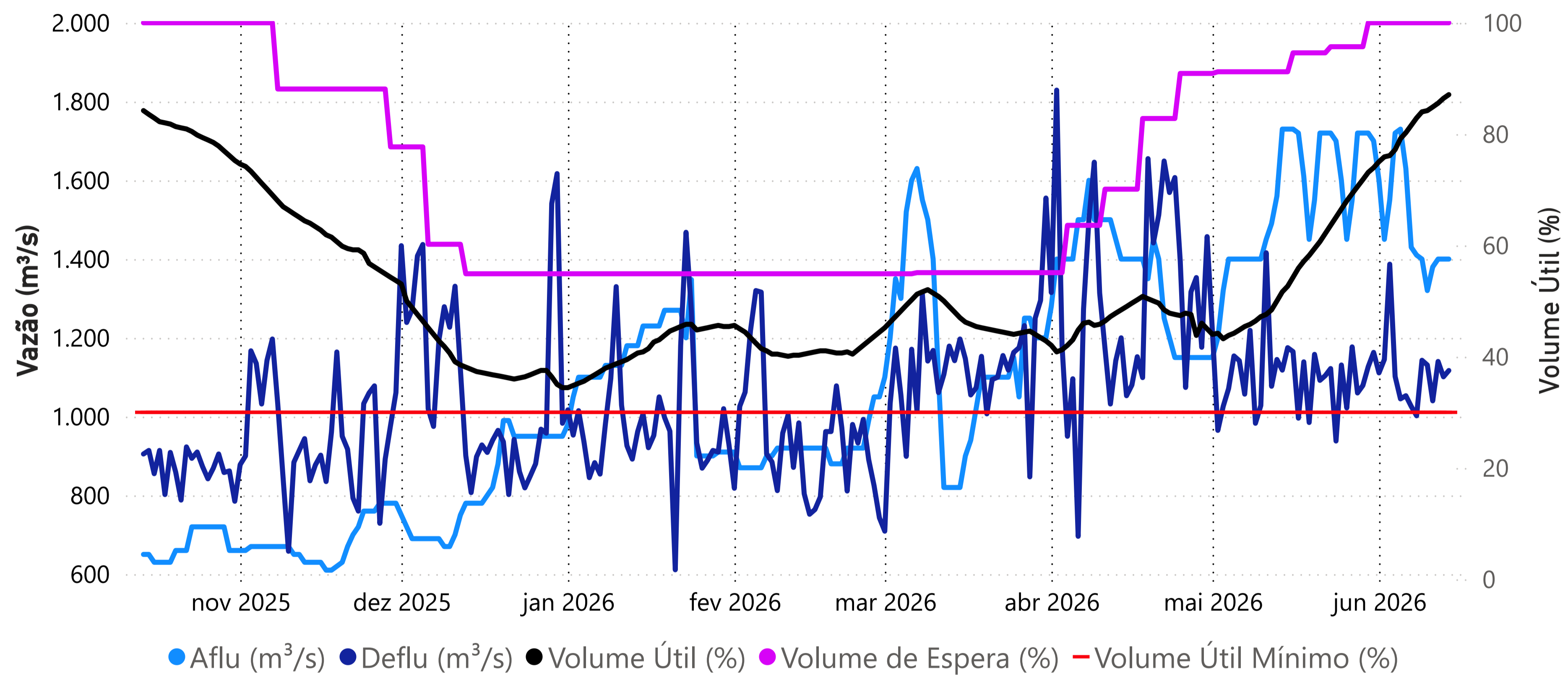

Data	Aflu (m³/s)	Deflu (m³/s)	V.U. (%)
10/06/26	1.320	1.131	84,22
11/06/26	1.380	1.040	84,87
12/06/26	1.400	1.140	85,55
13/06/26	1.400	1.101	86,42
14/06/26	1.400	1.117	87,09

### Vazões Naturais Médias Mensais e Relação com a Vazão Média de Longo Termo - MLT

Ano	Mês	Mensal (m³/s)	MLT (%)
2025	junho	618	41%
2025	julho	579	47%
2025	agosto	481	44%
2025	setembro	434	45%
2025	outubro	378	36%
2025	novembro	527	31%
2025	dezembro	1.290	41%
2026	janeiro	2.033	45%
2026	fevereiro	4.613	96%
2026	março	4.736	100%
2026	abril	3.005	79%
2026	maio	1.225	53%
2026	junho	934	62%

### Vazões Naturais Médias Mensais - Itaparica (m³/s) - Histórico (1931-2024)

Vazão	Janeiro	Fevereiro	Março	Abril	Mai	Junho	Julho	Agosto	Setembro	Outubro	Novembro	Dezembro
max(1931 - 2024)	9.585	10.782	16.069	8.336	9.073	4.417	2.659	2.119	1.993	2.011	4.134	6.221
med(1931 - 2024)	4.484	4.792	4.750	3.828	2.295	1.510	1.244	1.086	971	1.041	1.691	3.144
min(1931 - 2024)	1.307	1.236	1.143	891	539	486	412	396	340	283	344	594

Fonte de dados: ONS

Superintendência de Operações e Eventos Críticos  
Coordenação de Operação de Reservatórios e Sistemas Hídricos

\*Dados consistidos sujeitos a novas revisões

## UHE Xingó

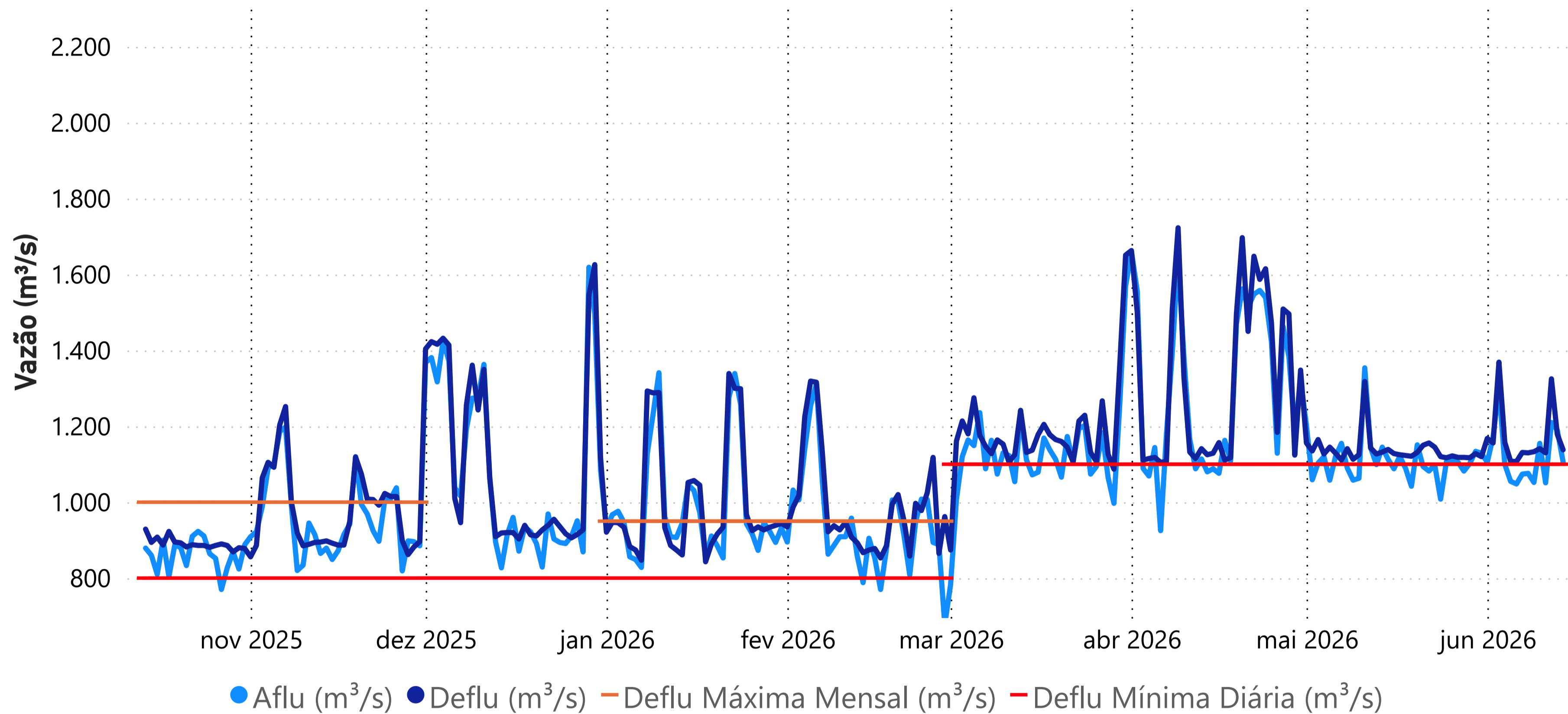

Data	Aflu (m³/s)	Deflu (m³/s)
10/06/26	1.155	1.141
11/06/26	1.051	1.130
12/06/26	1.210	1.325
13/06/26	1.190	1.179
14/06/26	1.106	1.138

Defluência mensal até 14/06/2026

**1170 m³/s**

### Vazões Naturais Médias Mensais e Relação com a Vazão Média de Longo Termo - MLT

Ano	Mês	Mensal (m³/s)	MLT (%)
2025	junho	624	41%
2025	julho	578	46%
2025	agosto	485	44%
2025	setembro	434	44%
2025	outubro	380	37%
2025	novembro	511	31%
2025	dezembro	1.250	40%
2026	janeiro	2.028	45%
2026	fevereiro	4.466	93%
2026	março	4.802	100%
2026	abril	3.067	79%
2026	maio	1.260	54%
2026	junho	938	61%

### Vazões Naturais Médias Mensais - Xingó (m³/s) - Histórico (1931-2024)

Vazão	Janeiro	Fevereiro	Março	Abril	Mai	Junho	Julho	Agosto	Setembro	Outubro	Novembro	Dezembro
max(1931 - 2024)	9.620	10.823	16.102	8.311	9.046	4.580	2.683	2.133	1.981	2.018	4.069	6.218
med(1931 - 2024)	4.475	4.810	4.791	3.898	2.345	1.529	1.255	1.097	981	1.041	1.666	3.117
min(1931 - 2024)	1.366	1.207	1.185	899	541	486	413	395	343	284	336	581