

Acompanhamento da Bacia do Rio Madeira

Data do boletim

05/10/2023

Localização da bacia do Rio Madeira:



Abunã - 15320002

Data	Nível (m)
01/10/2023	9,59
02/10/2023	9,59
03/10/2023	9,60
04/10/2023	9,59
05/10/2023	9,60

Fonte: SGB/CPRM

UHE Jirau

Data	Vazão Afluyente (m³/s)	Vazão Defluente (m³/s)	Nível (m)
30/09/2023	2.903	2.903	82,50
01/10/2023	2.803	2.803	82,50
02/10/2023	2.687	2.687	82,50
03/10/2023	2.812	2.812	82,50
04/10/2023	2.664	2.664	82,50

UHE Santo Antônio

Data	Vazão Afluyente (m³/s)	Vazão Defluente (m³/s)	Nível (m)
30/09/2023	2.980	3.160	70,23
01/10/2023	2.823	3.093	70,14
02/10/2023	2.749	2.928	70,08
03/10/2023	2.892	2.951	70,06
04/10/2023	2.765	2.914	70,01

Porto Velho - 15400000

Data	Nível (m)
01/10/2023	1,46
02/10/2023	1,29
03/10/2023	1,27
04/10/2023	1,25
05/10/2023	1,18

Fonte: SGB/CPRM

Rio Madeira



Porto Velho

Legenda:



Usina Hidrelétrica



Estação fluviométrica

Fonte de dados: ONS e SGB/CPRM.
*Dados consistidos sujeitos a novas revisões.

VAZÃO NATURAL - UHE JIRAU

Saiba mais sobre os termos técnicos da operação dos reservatórios no [Glossário do Sistema de Acompanhamento de Reservatórios - SAR da ANA](#)

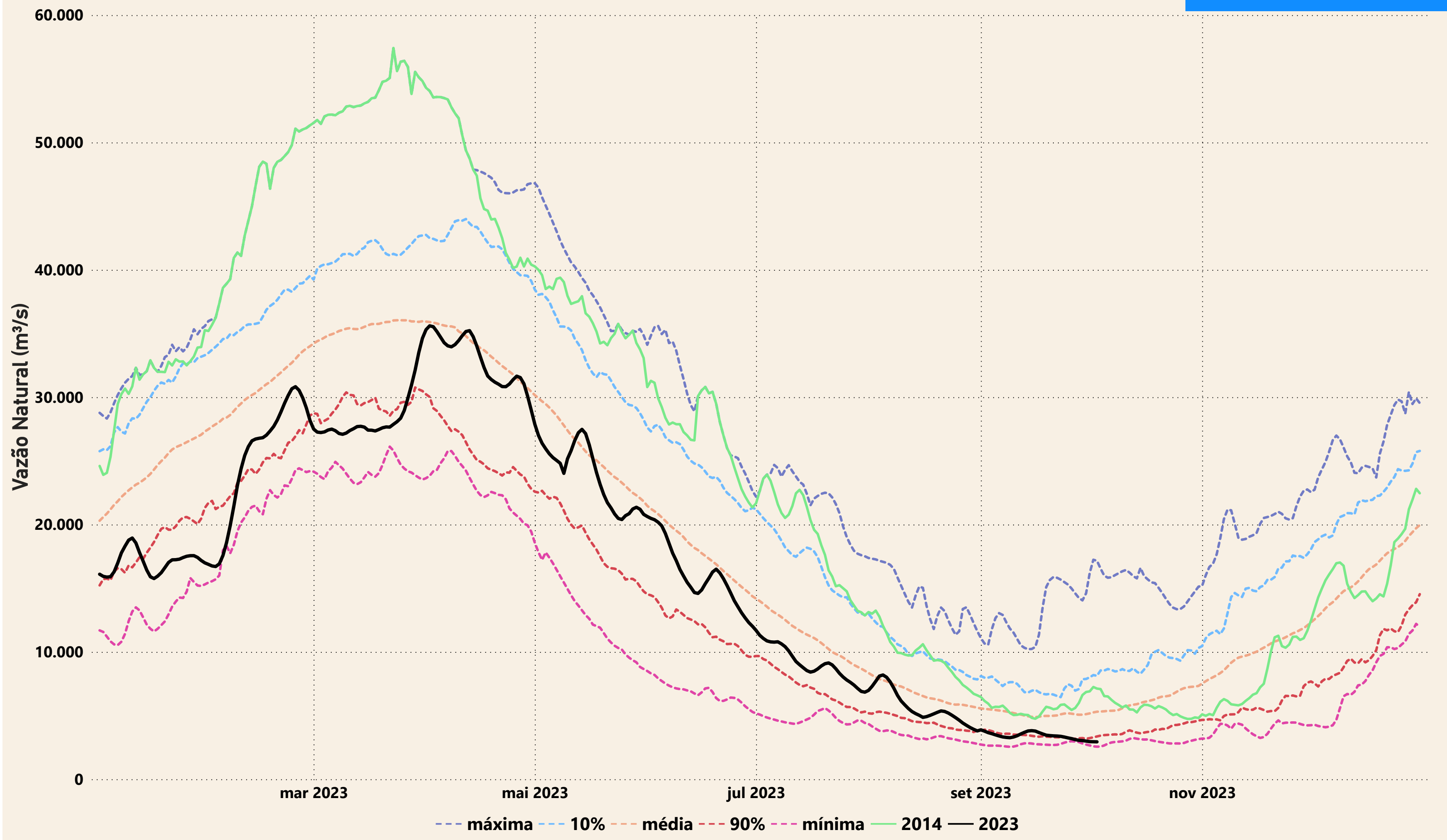

Evolução do nível nas UHE's do Rio Madeira

