

# Acompanhamento da Bacia do Rio Madeira

Data do boletim

17/07/2023

Localização da bacia do Rio Madeira:



Abunã - 15320002

Data	Cota (m)	Vazão (m³/s)
13/07/2023	12,99	9.040
14/07/2023	s/inf.	s/inf.
15/07/2023	s/inf.	s/inf.
16/07/2023	s/inf.	s/inf.
17/07/2023	s/inf.	s/inf.

\* Média do dia 17/07/2023 até 09:30.

UHE Jirau

Data	Vazão Afluente (m³/s)	Vazão Defluente (m³/s)	Nível (m)
12/07/2023	9.256	9.616	84,30
13/07/2023	8.878	9.238	84,10
14/07/2023	8.506	8.849	83,90
15/07/2023	8.527	8.852	83,70
16/07/2023	8.332	8.332	83,70

UHE Santo Antônio

Data	Vazão Afluente (m³/s)	Vazão Defluente (m³/s)	Nível (m)
12/07/2023	9.811	10.212	70,67
13/07/2023	9.151	9.552	70,55
14/07/2023	9.000	9.167	70,50
15/07/2023	9.234	9.234	70,50
16/07/2023	8.479	8.479	70,50

Humaitá - 15630000

Data	Cota (m)	Vazão (m³/s)
13/07/2023	13,98	12.521
14/07/2023	13,88	12.294
15/07/2023	s/inf.	s/inf.
16/07/2023	s/inf.	s/inf.
17/07/2023	s/inf.	s/inf.

\* Telemetria inoperante

Porto Velho - 15400000

Data	Cota (m)	Vazão (m³/s)
13/07/2023	5,94	9.445
14/07/2023	5,64	8.872
15/07/2023	5,56	8.737
16/07/2023	5,34	8.321
17/07/2023	5,21	8.087

\* Média do dia 17/07/2023 até 10:15.

Rio Madeira



Porto Velho

Legenda:



Usina Hidrelétrica



Estação fluviométrica

Fonte de dados: ONS e [HidroWeb](#).

\*Dados consistidos sujeitos a novas revisões.

## VAZÃO NATURAL - UHE JIRAU

Saiba mais sobre os termos técnicos da operação dos reservatórios no [Glossário do Sistema de Acompanhamento de Reservatórios - SAR da ANA](#)

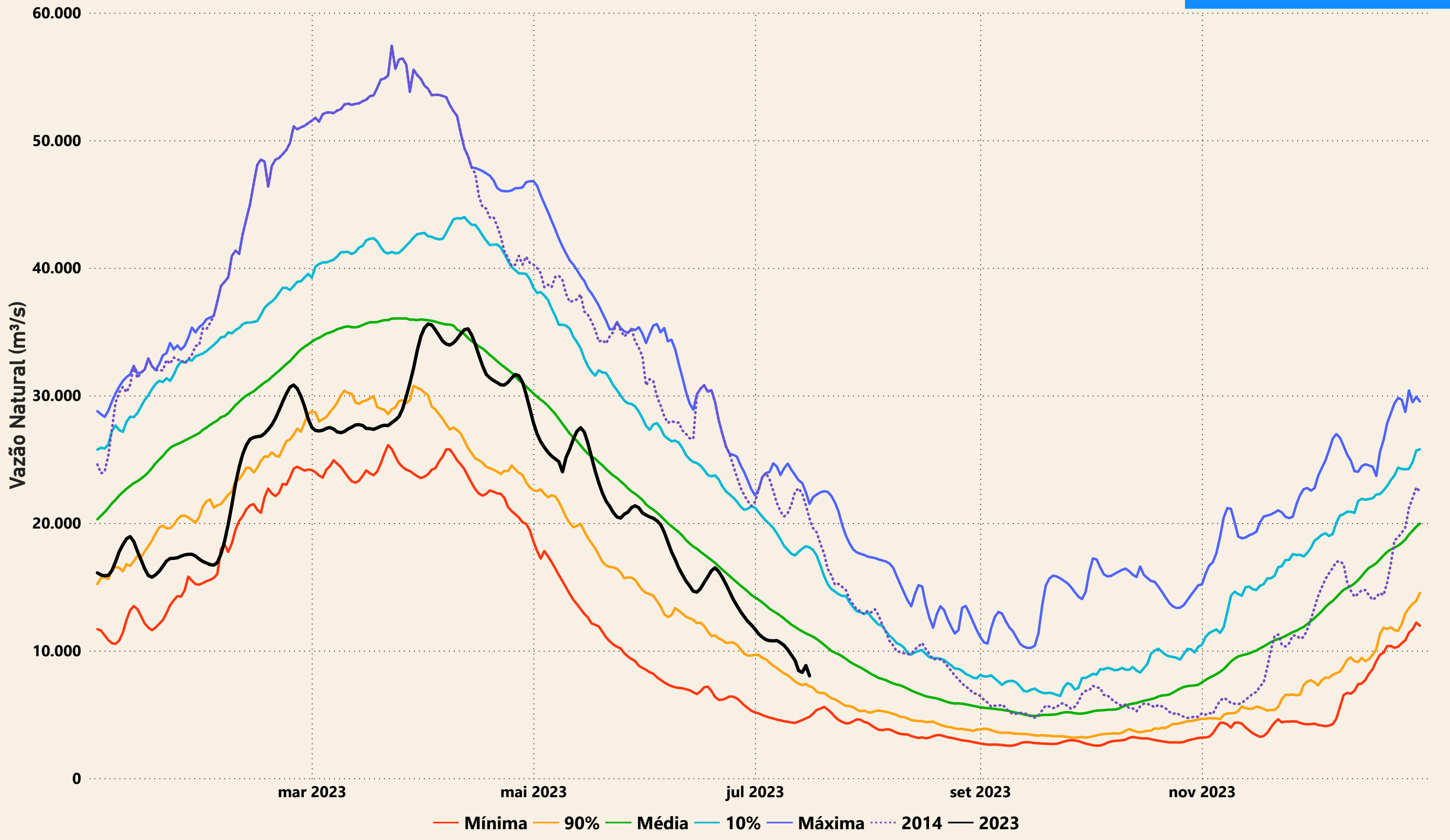

# Evolução do nível nas UHE's do Rio Madeira

## UHE Jirau

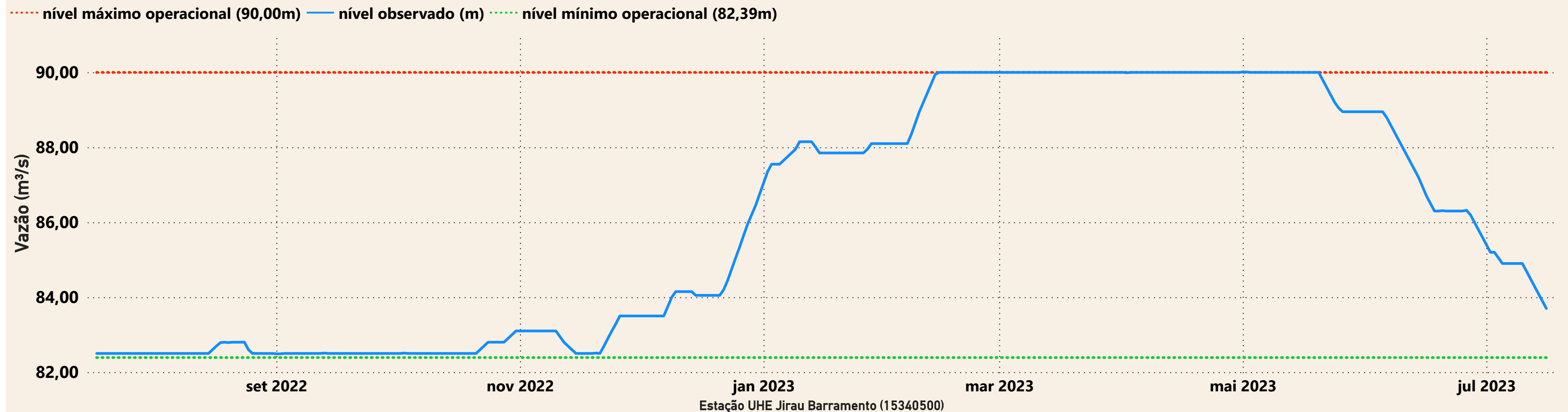

## UHE Santo Antônio

