Acompanhamento da Bacia do Rio Madeira

ANA
AGÊNCIA NACIONAL DE ÁGUAS E SANEAMENTO BÁSICO

Data do Boletim

27/11/2026

Localização da bacia do Rio Madeira:



Humaitá - 15630000

Data	Cota (m)	Vazao (m³/s)
23/11/2026	11,57	7.724
24/11/2026	11,59	7.768
25/11/2026	11,44	7.511
26/11/2026	11,27	7.217
27/11/2026	11,17	7.049

Média do dia 27/11 até às 12:30 h.

UHE Jirau Jusante Rio Beni - 15318000

Data	Cota (m)	Vazao (m³/s)
23/11/2026	10,91	6.779
24/11/2026	10,84	6.534
25/11/2026	10,78	6.321
26/11/2026	10,73	6.160
27/11/2026	10,76	6.243

Média do dia 27/11 até às 13:30 h.

UHE Jirau

Data	Vazão Afluente (m³/s)	Vazão Defluente (m³/s)	Nível (m)
22/11/2026	7.109	7.109	85,90
23/11/2026	7.054	6.622	86,10
24/11/2026	6.646	6.187	86,30
25/11/2026	6.444	5.985	86,50
26/11/2026	6.095	6.095	86,50

UHE Santo Antônio

Data	Vazão Afluente (m³/s)	Vazão Defluente (m³/s)	Nível (m)
22/11/2026	7.019	6.986	70,52
23/11/2026	6.836	6.903	70,50
24/11/2026	6.007	5.974	70,51
25/11/2026	6.047	6.080	70,50
26/11/2026	6.075	6.075	70,50

Porto Velho - 15400000

Data	Cota (m)	Vazao (m³/s)
23/11/2026	3,98	6.601
24/11/2026	3,54	5.932
25/11/2026	3,49	5.870
26/11/2026	3,39	5.721
27/11/2026	3,53	5.924

Média do dia 27/11 até às 13:15 h.

Rio Madeira

Porto Velho

Legenda:

Usina Hidrelétrica **Estação fluviométrica**

Fonte de dados: ONS e HidroWeb.
*Dados consistidos sujeitos a novas revisões.

Superintendência de Operações e Eventos Críticos
Coordenação de Operação de Reservatórios e Sistemas Hídricos

ANA
AGÊNCIA NACIONAL DE ÁGUAS E SANEAMENTO BÁSICO

Acompanhamento da Bacia do Rio Madeira

Saiba mais sobre os termos técnicos da operação dos reservatórios no Glossário do Sistema de Acompanhamento de Reservatórios - SAR da ANA

VAZÃO NATURAL - UHE JIRAU

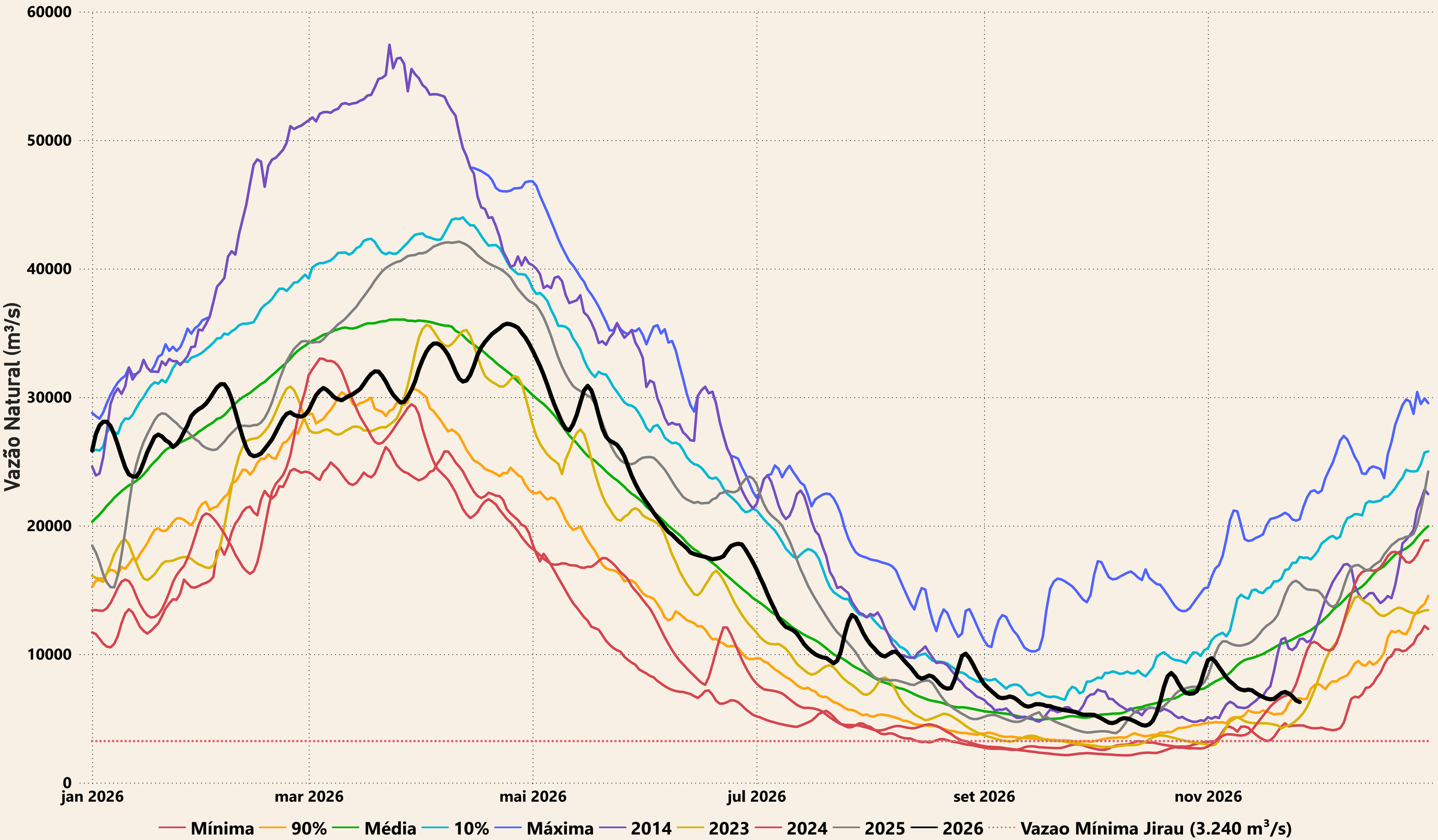

Superintendência de Operações e Eventos Críticos
Coordenação de Operação de Reservatórios e Sistemas Hídricos

ANA
AGÊNCIA NACIONAL DE ÁGUAS
E SANEAMENTO BÁSICO

Evolução do nível nas UHE's do Rio Madeira

UHE Jirau

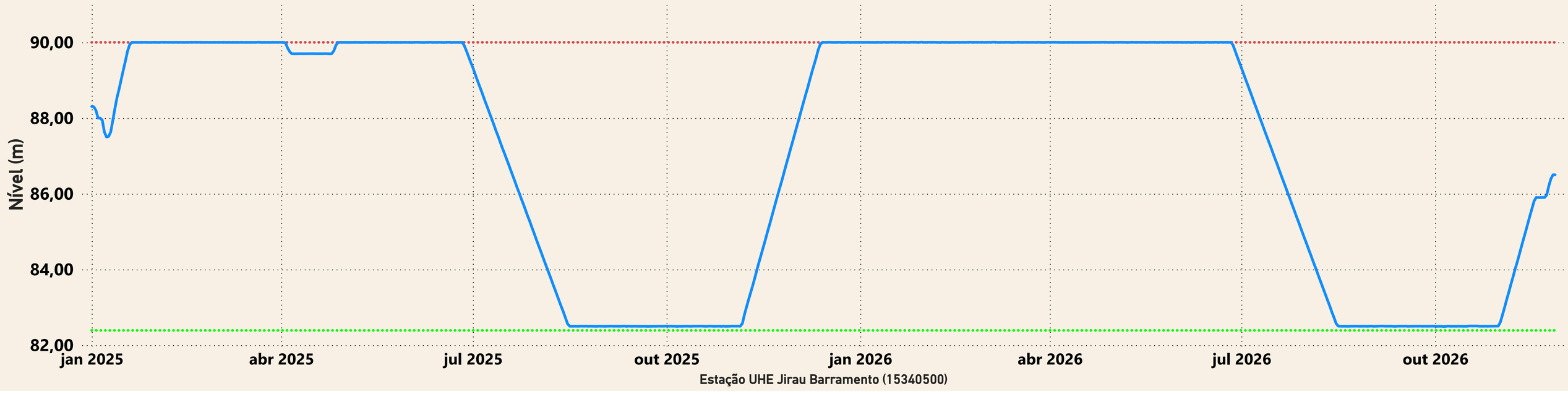

UHE Santo Antônio

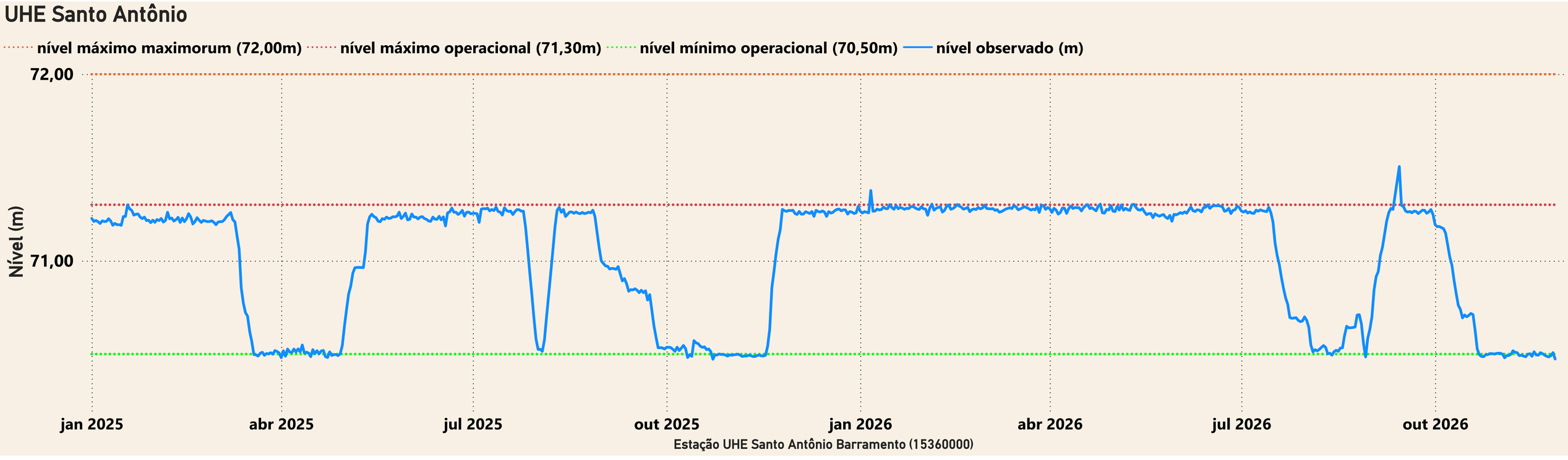

Superintendência de Operações e Eventos Críticos
Coordenação de Operação de Reservatórios e Sistemas Hídricos

Saiba mais sobre os termos técnicos da operação dos reservatórios no Glossário do Sistema de Acompanhamento de Reservatórios - SAR da ANA