Acompanhamento da Bacia do Rio Madeira

ANA
AGÊNCIA NACIONAL DE ÁGUAS E SANEAMENTO BÁSICO

Data do Boletim

25/11/2026

Localização da bacia do Rio Madeira:



Humaitá - 15630000

Data	Cota (m)	Vazao (m³/s)
21/11/2026	11,34	7.333
22/11/2026	11,47	7.550
23/11/2026	11,57	7.724
24/11/2026	11,59	7.768
25/11/2026	11,50	7.596

Média do dia 25/11 até às 12:30 h.

UHE Jirau Jusante Rio Beni - 15318000

Data	Cota (m)	Vazao (m³/s)
21/11/2026	11,00	7.085
22/11/2026	10,98	7.010
23/11/2026	10,91	6.779
24/11/2026	10,84	6.534
25/11/2026	10,79	6.365

Média do dia 25/11 até às 13:30 h.

UHE Jirau

Data	Vazão Afluente (m³/s)	Vazão Defluente (m³/s)	Nível (m)
20/11/2026	6.765	6.765	85,90
21/11/2026	7.007	7.007	85,90
22/11/2026	7.109	7.109	85,90
23/11/2026	7.054	6.622	86,10
24/11/2026	6.646	6.187	86,30

UHE Santo Antônio

Data	Vazão Afluente (m³/s)	Vazão Defluente (m³/s)	Nível (m)
20/11/2026	6.622	6.622	70,50
21/11/2026	6.934	6.901	70,51
22/11/2026	7.019	6.986	70,52
23/11/2026	6.836	6.903	70,50
24/11/2026	6.007	5.974	70,51

Porto Velho - 15400000

Data	Cota (m)	Vazao (m³/s)
21/11/2026	3,91	6.501
22/11/2026	4,00	6.641
23/11/2026	3,98	6.601
24/11/2026	3,54	5.932
25/11/2026	3,51	5.904

Média do dia 25/11 até às 13:15 h.

Rio Madeira

Porto Velho

Legenda:

Usina Hidrelétrica **Estação fluviométrica**

Fonte de dados: ONS e HidroWeb.
*Dados consistidos sujeitos a novas revisões.

Superintendência de Operações e Eventos Críticos
Coordenação de Operação de Reservatórios e Sistemas Hídricos

ANA
AGÊNCIA NACIONAL DE ÁGUAS E SANEAMENTO BÁSICO

Acompanhamento da Bacia do Rio Madeira

Saiba mais sobre os termos técnicos da operação dos reservatórios no Glossário do Sistema de Acompanhamento de Reservatórios - SAR da ANA

VAZÃO NATURAL - UHE JIRAU

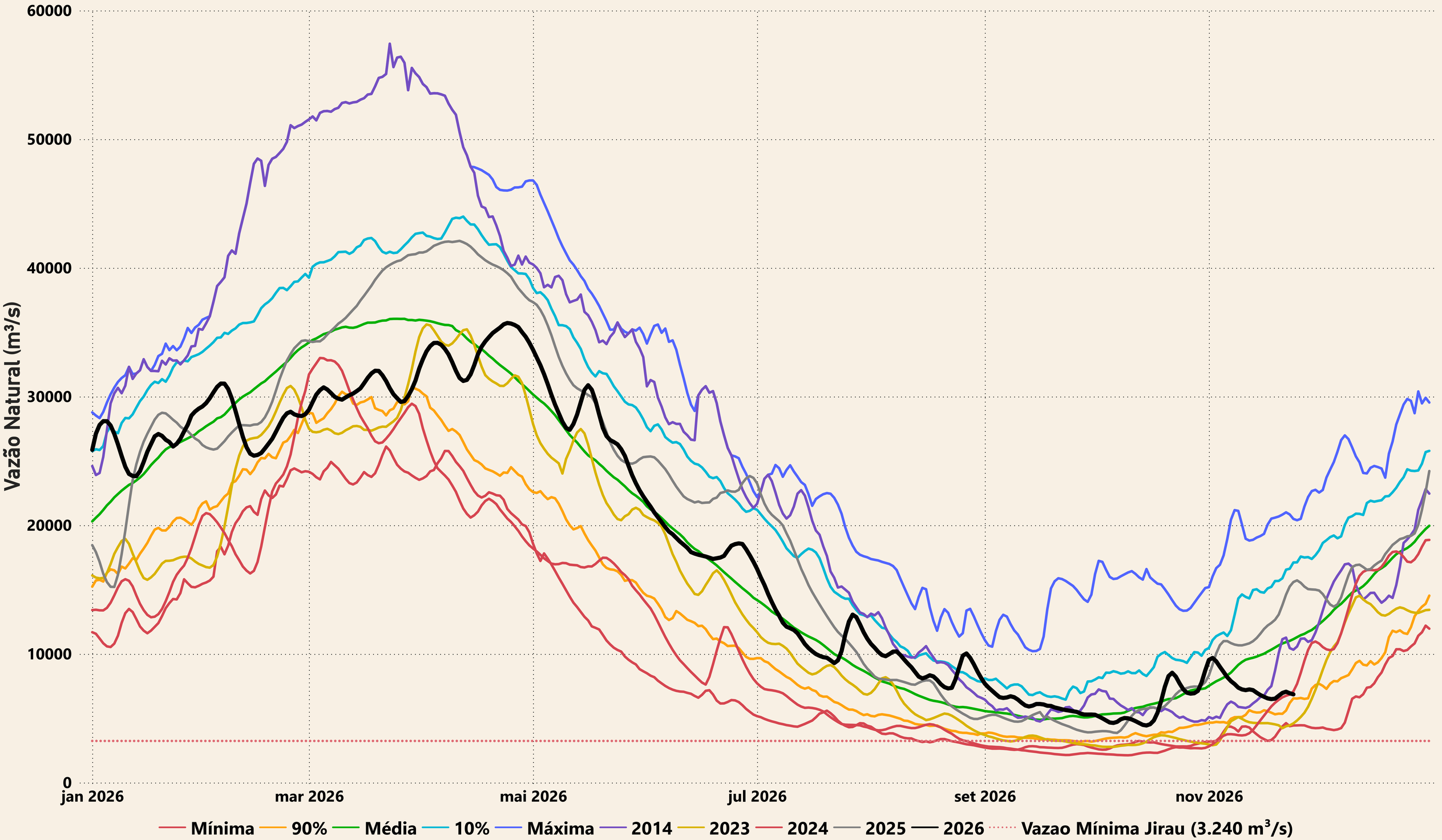

Superintendência de Operações e Eventos Críticos
Coordenação de Operação de Reservatórios e Sistemas Hídricos

Evolução do nível nas UHE's do Rio Madeira

UHE Jirau

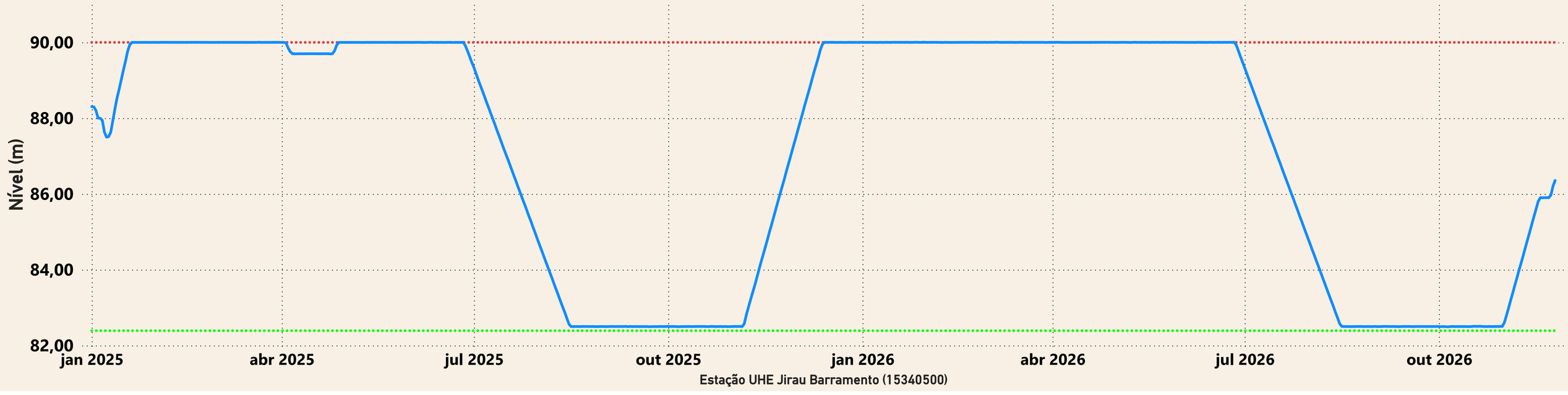

UHE Santo Antônio

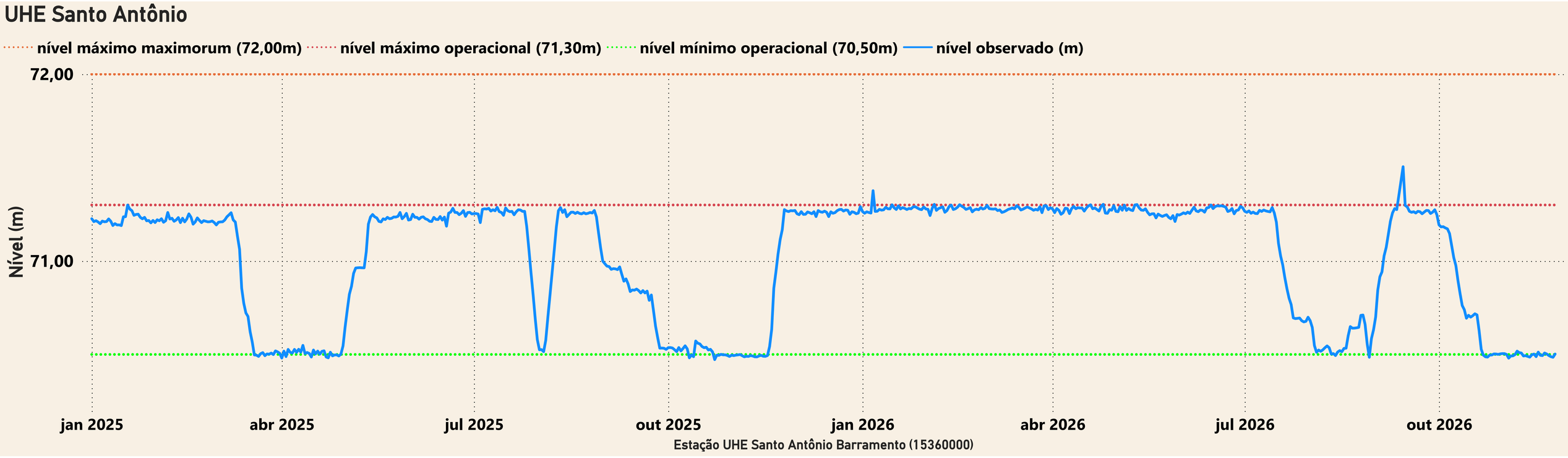

Superintendência de Operações e Eventos Críticos
Coordenação de Operação de Reservatórios e Sistemas Hídricos

Saiba mais sobre os termos técnicos da operação dos reservatórios no Glossário do Sistema de Acompanhamento de Reservatórios - SAR da ANA