Acompanhamento da Bacia do Rio Madeira

ANA
AGÊNCIA NACIONAL DE ÁGUAS E SANEAMENTO BÁSICO

Data do Boletim

23/11/2026

Localização da bacia do Rio Madeira:



Humaitá - 15630000

Data	Cota (m)	Vazao (m³/s)
19/11/2026	11,22	7.128
20/11/2026	11,24	7.164
21/11/2026	11,34	7.333
22/11/2026	11,47	7.550
23/11/2026	11,56	7.707

**** Média do dia 23/11 até às 12:30 h.***

UHE Jirau Jusante Rio Beni - 15318000

Data	Cota (m)	Vazao (m³/s)
19/11/2026	10,87	6.639
20/11/2026	10,97	6.976
21/11/2026	11,00	7.085
22/11/2026	10,98	7.010
23/11/2026	10,93	6.833

**** Média do dia 23/11 até às 13:30 h.***

UHE Jirau

Data	Vazão Afluente (m³/s)	Vazão Defluente (m³/s)	Nível (m)
18/11/2026	6.331	6.331	85,90
19/11/2026	6.453	6.453	85,90
20/11/2026	6.765	6.765	85,90
21/11/2026	7.007	7.007	85,90
22/11/2026	7.109	7.109	85,90

UHE Santo Antônio

Data	Vazão Afluente (m³/s)	Vazão Defluente (m³/s)	Nível (m)
18/11/2026	6.295	6.328	70,50
19/11/2026	6.498	6.498	70,50
20/11/2026	6.622	6.622	70,50
21/11/2026	6.934	6.901	70,51
22/11/2026	7.019	6.986	70,52

Porto Velho - 15400000

Data	Cota (m)	Vazao (m³/s)
19/11/2026	3,65	6.100
20/11/2026	3,74	6.243
21/11/2026	3,91	6.501
22/11/2026	4,00	6.641
23/11/2026	3,98	6.608

**** Média do dia 23/11 até às 13:15 h.***

Rio Madeira

Porto Velho

Legenda:

Usina Hidrelétrica **Estação fluviométrica**

Fonte de dados: ONS e HidroWeb.
*Dados consistidos sujeitos a novas revisões.

ANA
AGÊNCIA NACIONAL DE ÁGUAS E SANEAMENTO BÁSICO

Acompanhamento da Bacia do Rio Madeira

Saiba mais sobre os termos técnicos da operação dos reservatórios no Glossário do Sistema de Acompanhamento de Reservatórios - SAR da ANA

VAZÃO NATURAL - UHE JIRAU

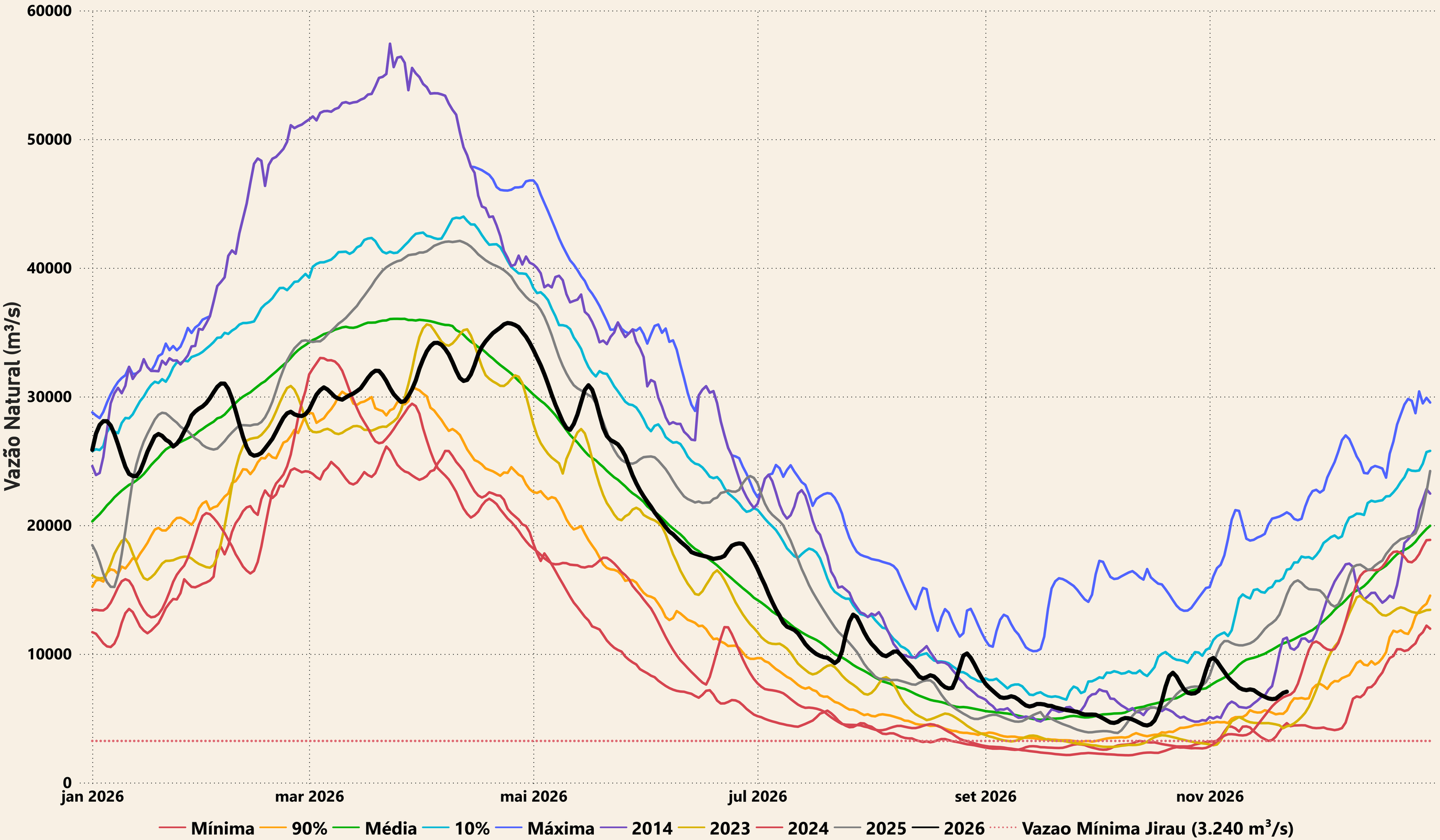

Superintendência de Operações e Eventos Críticos
Coordenação de Operação de Reservatórios e Sistemas Hídricos

ANA
AGÊNCIA NACIONAL DE ÁGUAS
E SANEAMENTO BÁSICO

Evolução do nível nas UHE's do Rio Madeira

UHE Jirau

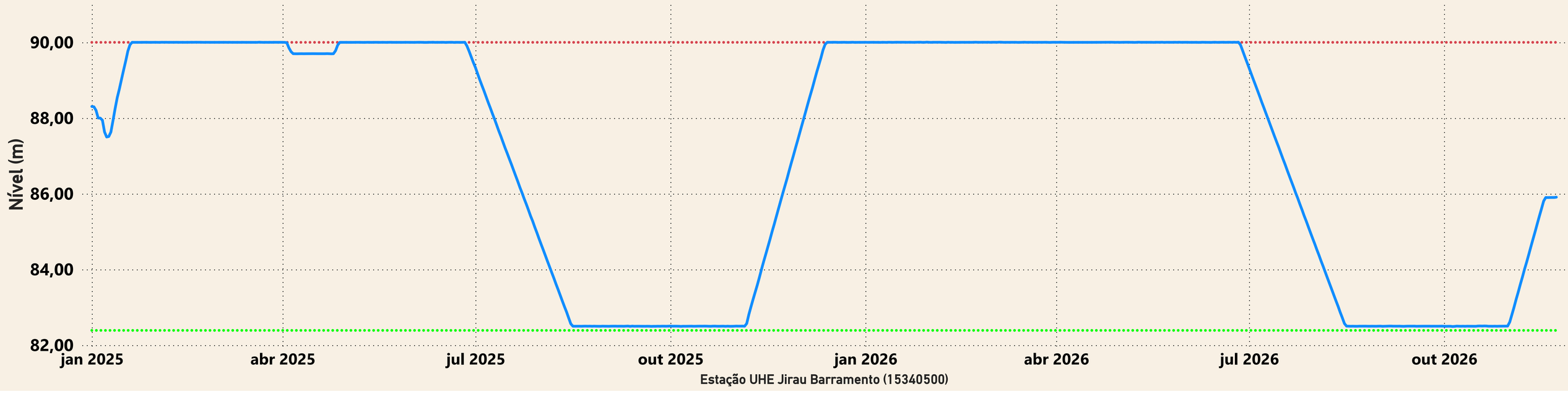

UHE Santo Antônio

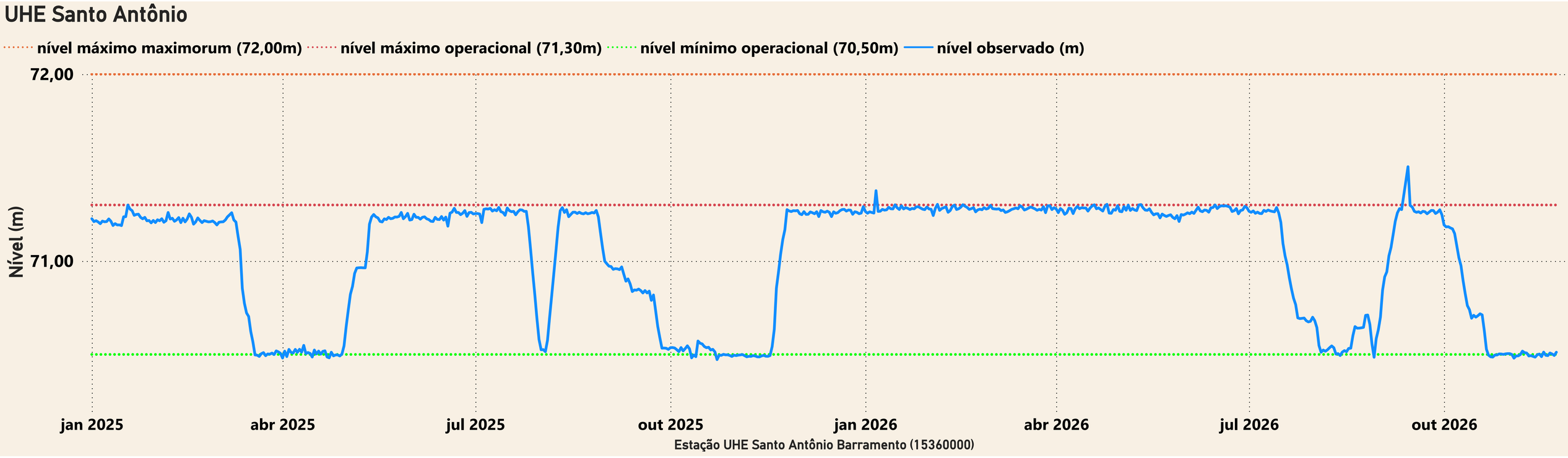

Superintendência de Operações e Eventos Críticos
Coordenação de Operação de Reservatórios e Sistemas Hídricos

Saiba mais sobre os termos técnicos da operação dos reservatórios no Glossário do Sistema de Acompanhamento de Reservatórios - SAR da ANA