# Acompanhamento da Bacia do Rio Madeira

ANA
AGÊNCIA NACIONAL DE ÁGUAS E SANEAMENTO BÁSICO

## Data do Boletim

17/11/2026

*Localização da bacia do Rio Madeira:*



### Humaitá - 15630000

| Data | Cota (m) | Vazao (m³/s) |
|---|---|---|
| 13/11/2026 | 11,53 | 7.663 |
| 14/11/2026 | 11,54 | 7.672 |
| 15/11/2026 | 11,50 | 7.602 |
| 16/11/2026 | 11,42 | 7.474 |
| 17/11/2026 | 11,35 | 7.346 |

***Média do dia 17/11 até às 12:30 h.***

### UHE Jirau Jusante Rio Beni - 15318000

| Data | Cota (m) | Vazao (m³/s) |
|---|---|---|
| 13/11/2026 | 10,97 | 6.973 |
| 14/11/2026 | 10,91 | 6.775 |
| 15/11/2026 | 10,89 | 6.690 |
| 16/11/2026 | 10,88 | 6.666 |
| 17/11/2026 | 10,86 | 6.587 |

***Média do dia 17/11 até às 13:30 h.***

### UHE Jirau

| Data | Vazão Afluente (m³/s) | Vazão Defluente (m³/s) | Nível (m) |
|---|---|---|---|
| 12/11/2026 | 7.313 | 6.953 | 84,90 |
| 13/11/2026 | 7.155 | 6.772 | 85,10 |
| 14/11/2026 | 7.069 | 6.644 | 85,31 |
| 15/11/2026 | 6.710 | 6.325 | 85,50 |
| 16/11/2026 | 6.615 | 6.210 | 85,70 |

### UHE Santo Antônio

| Data | Vazão Afluente (m³/s) | Vazão Defluente (m³/s) | Nível (m) |
|---|---|---|---|
| 12/11/2026 | 6.853 | 6.920 | 70,50 |
| 13/11/2026 | 6.691 | 6.691 | 70,50 |
| 14/11/2026 | 6.657 | 6.624 | 70,51 |
| 15/11/2026 | 6.345 | 6.378 | 70,50 |
| 16/11/2026 | 6.249 | 6.216 | 70,51 |

### Porto Velho - 15400000

| Data | Cota (m) | Vazao (m³/s) |
|---|---|---|
| 13/11/2026 | 3,87 | 6.433 |
| 14/11/2026 | 3,79 | 6.311 |
| 15/11/2026 | 3,67 | 6.137 |
| 16/11/2026 | 3,58 | 6.003 |
| 17/11/2026 | 3,50 | 5.873 |

***Média do dia 17/11 até às 13:15 h.***

**Rio Madeira**

**Porto Velho**

*Legenda:*

**Usina Hidrelétrica** **Estação fluviométrica**

Fonte de dados: ONS e HidroWeb.
*Dados consistidos sujeitos a novas revisões.

ANA
AGÊNCIA NACIONAL DE ÁGUAS E SANEAMENTO BÁSICO

# Acompanhamento da Bacia do Rio Madeira

**Saiba mais** sobre os termos técnicos da operação dos reservatórios no Glossário do Sistema de Acompanhamento de Reservatórios - SAR da ANA

## VAZÃO NATURAL - UHE JIRAU

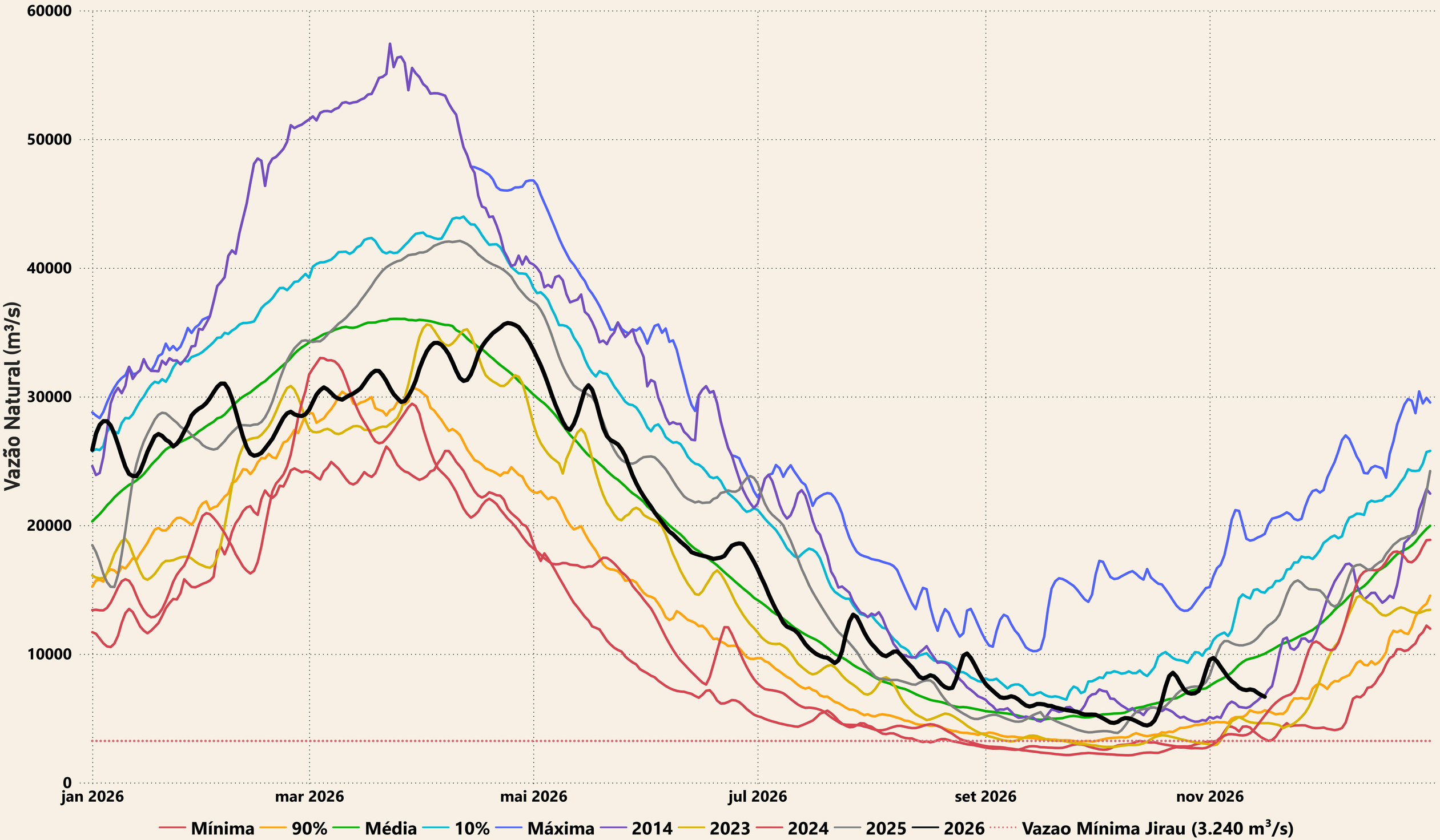


Superintendência de Operações e Eventos Críticos
Coordenação de Operação de Reservatórios e Sistemas Hídricos

# Evolução do nível nas UHE's do Rio Madeira

## UHE Jirau

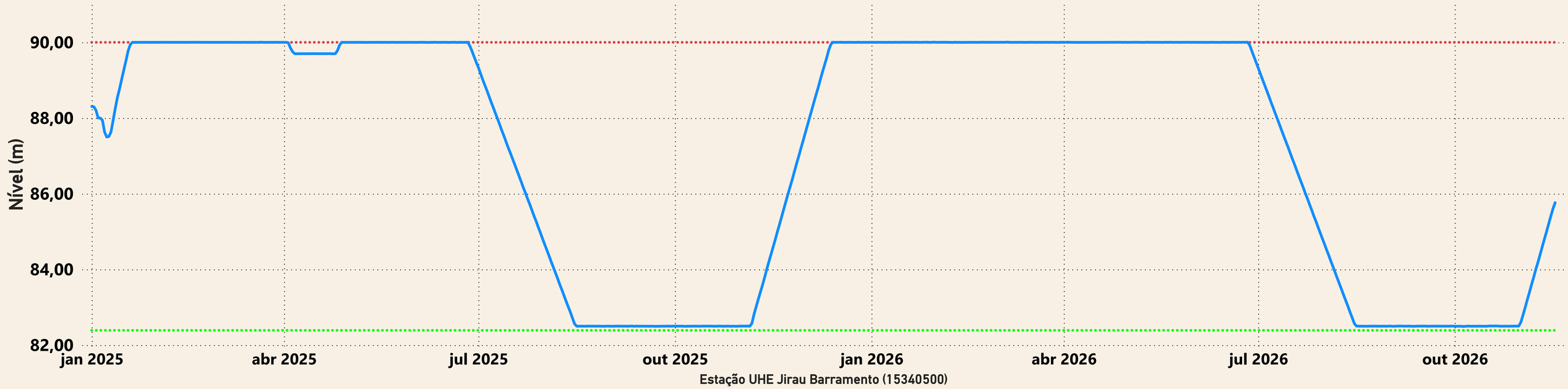


## UHE Santo Antônio

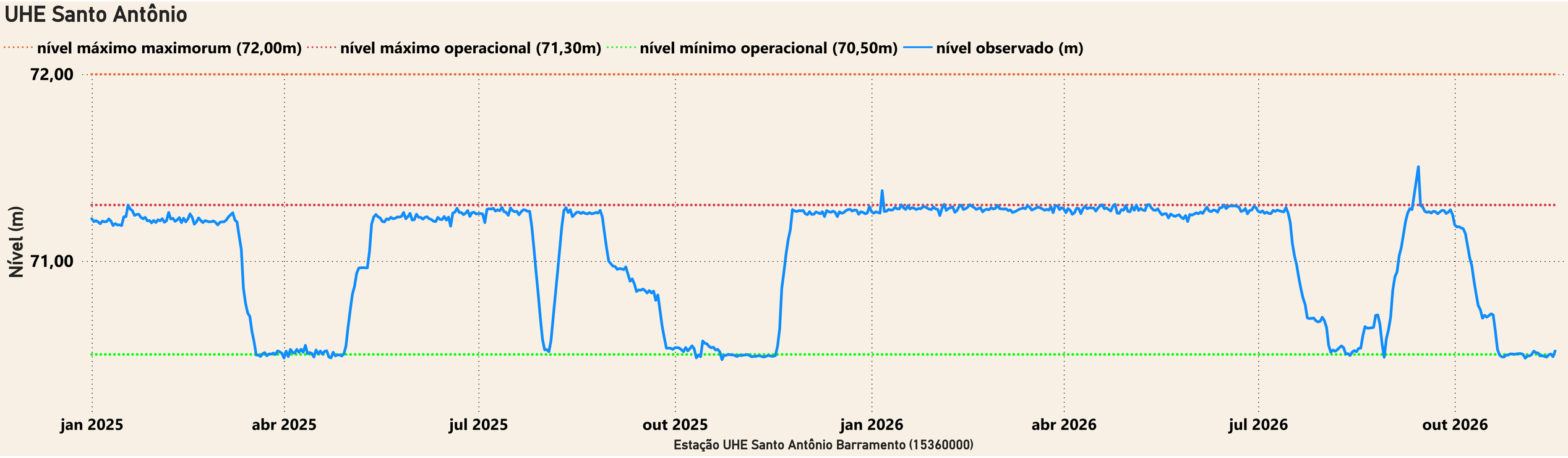


Superintendência de Operações e Eventos Críticos
Coordenação de Operação de Reservatórios e Sistemas Hídricos

**Saiba mais** sobre os termos técnicos da operação dos reservatórios no Glossário do Sistema de Acompanhamento de Reservatórios - SAR da ANA