Acompanhamento da Bacia do Rio Madeira

ANA
AGÊNCIA NACIONAL DE ÁGUAS E SANEAMENTO BÁSICO

Data do Boletim

10/11/2026

Localização da bacia do Rio Madeira:



Humaitá - 15630000

Data	Cota (m)	Vazao (m³/s)
06/11/2026	12,45	9.344
07/11/2026	12,30	9.066
08/11/2026	12,13	8.745
09/11/2026	11,98	8.471
10/11/2026	11,89	8.298

Média do dia 10/11 até às 12:30 h.

UHE Jirau Jusante Rio Beni - 15318000

Data	Cota (m)	Vazao (m³/s)
06/11/2026	11,23	7.911
07/11/2026	11,17	7.703
08/11/2026	11,11	7.474
09/11/2026	11,05	7.259
10/11/2026	11,01	7.135

Média do dia 10/11 até às 13:30 h.

UHE Jirau

Data	Vazão Afluente (m³/s)	Vazão Defluente (m³/s)	Nível (m)
05/11/2026	8.559	8.250	83,50
06/11/2026	8.167	7.842	83,70
07/11/2026	7.824	7.499	83,90
08/11/2026	7.637	7.294	84,10
09/11/2026	7.485	7.125	84,30

UHE Santo Antônio

Data	Vazão Afluente (m³/s)	Vazão Defluente (m³/s)	Nível (m)
05/11/2026	8.306	8.273	70,52
06/11/2026	7.862	7.895	70,51
07/11/2026	7.562	7.529	70,52
08/11/2026	7.208	7.208	70,52
09/11/2026	7.204	7.204	70,52

Porto Velho - 15400000

Data	Cota (m)	Vazao (m³/s)
06/11/2026	4,58	7.564
07/11/2026	4,37	7.228
08/11/2026	4,26	7.038
09/11/2026	4,15	6.874
10/11/2026	4,08	6.756

Média do dia 10/11 até às 13:15 h.

Rio Madeira

Porto Velho

Legenda:

Usina Hidrelétrica **Estação fluviométrica**

Fonte de dados: ONS e HidroWeb.
*Dados consistidos sujeitos a novas revisões.

Superintendência de Operações e Eventos Críticos
Coordenação de Operação de Reservatórios e Sistemas Hídricos

ANA
AGÊNCIA NACIONAL DE ÁGUAS E SANEAMENTO BÁSICO

Acompanhamento da Bacia do Rio Madeira

Saiba mais sobre os termos técnicos da operação dos reservatórios no Glossário do Sistema de Acompanhamento de Reservatórios - SAR da ANA

VAZÃO NATURAL - UHE JIRAU

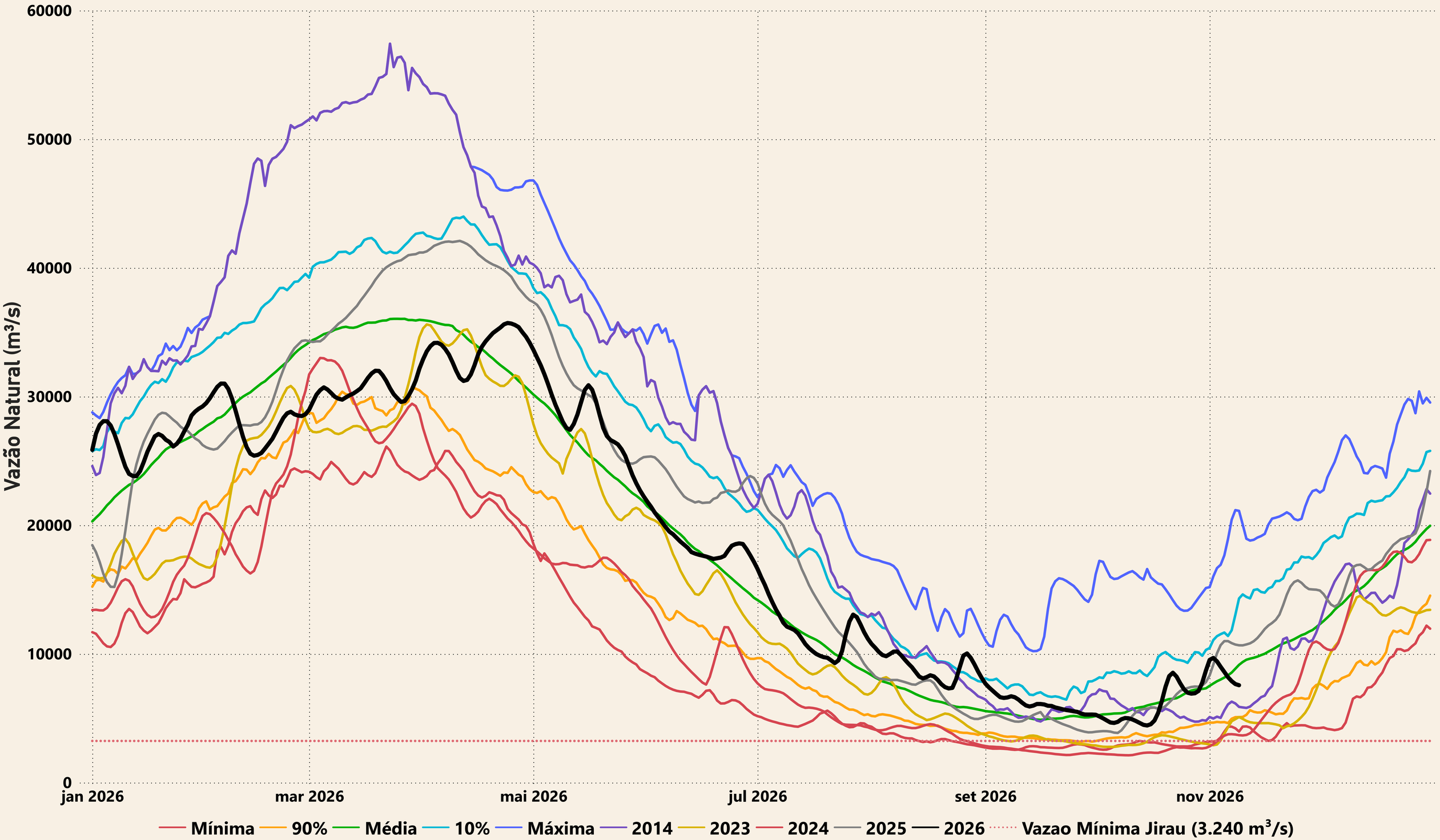

Superintendência de Operações e Eventos Críticos
Coordenação de Operação de Reservatórios e Sistemas Hídricos

ANA
AGÊNCIA NACIONAL DE ÁGUAS
E SANEAMENTO BÁSICO

Evolução do nível nas UHE's do Rio Madeira

UHE Jirau

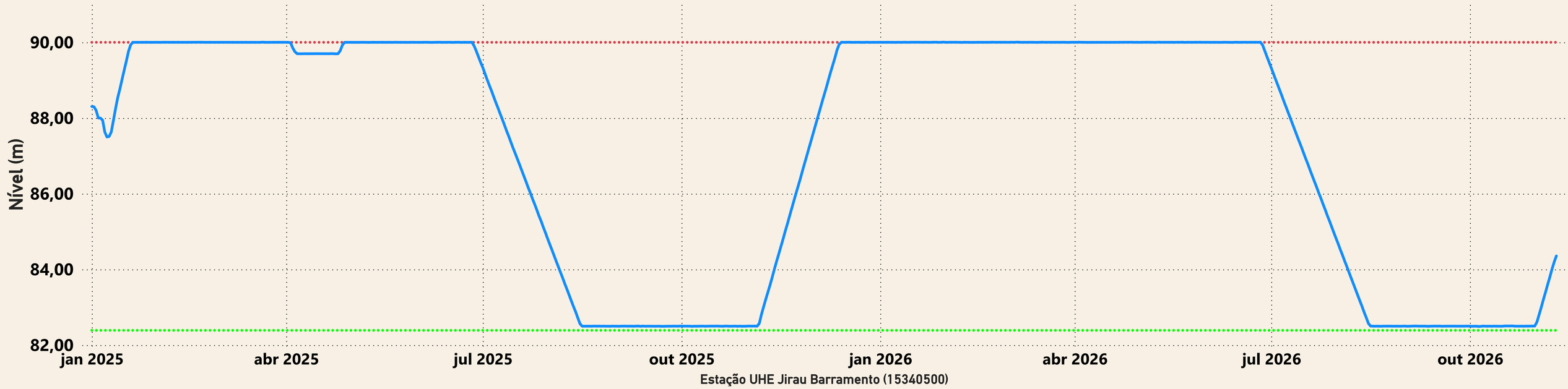

UHE Santo Antônio

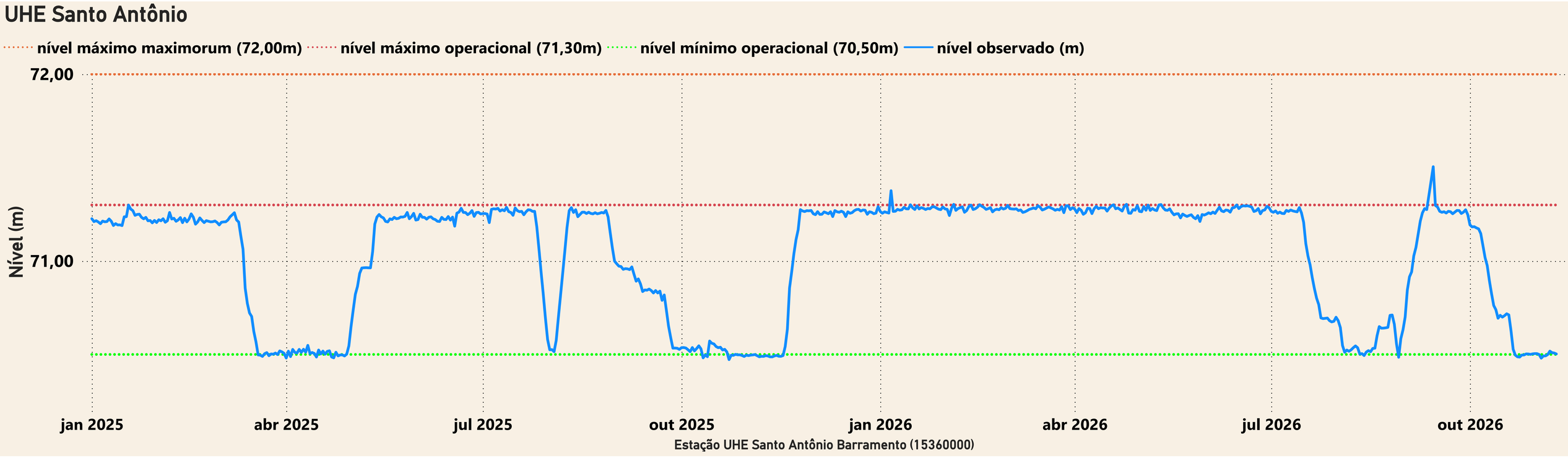

Superintendência de Operações e Eventos Críticos
Coordenação de Operação de Reservatórios e Sistemas Hídricos

Saiba mais sobre os termos técnicos da operação dos reservatórios no Glossário do Sistema de Acompanhamento de Reservatórios - SAR da ANA