

Data do Boletim

05/05/2026

Localização da bacia do Rio Madeira:



Humaitá - 15630000

Data	Cota (m)	Vazao (m ³ /s)
01/05/2026	22,87	42.471
02/05/2026	22,84	41.967
03/05/2026	22,78	41.162
04/05/2026	22,71	40.270
05/05/2026	22,69	40.061

* Média do dia 05/05 até às 09:30 h.

UHE Jirau Jusante Rio Beni - 15318000

Data	Cota (m)	Vazao (m ³ /s)
01/05/2026	16,30	29.932
02/05/2026	16,27	29.801
03/05/2026	16,16	29.285
04/05/2026	15,97	28.439
05/05/2026	15,88	28.033

* Média do dia 05/05 até às 00:30 h.

UHE Jirau

Data	Vazão Afluyente (m ³ /s)	Vazão Defluente (m ³ /s)	Nível (m)
30/04/2026	33.931	33.931	90,00
01/05/2026	33.677	33.677	90,00
02/05/2026	33.011	32.973	90,01
03/05/2026	32.528	32.528	90,01
04/05/2026	31.771	31.809	90,00

UHE Santo Antônio

Data	Vazão Afluyente (m ³ /s)	Vazão Defluente (m ³ /s)	Nível (m)
30/04/2026	33.664	33.697	71,28
01/05/2026	33.194	33.194	71,28
02/05/2026	32.726	32.693	71,29
03/05/2026	32.110	32.110	71,29
04/05/2026	31.507	31.540	71,28

Porto Velho - 15400000

Data	Cota (m)	Vazao (m ³ /s)
01/05/2026	14,95	33.786
02/05/2026	14,78	33.240
03/05/2026	14,63	32.729
04/05/2026	14,49	32.257
05/05/2026	14,33	31.762

* Média do dia 05/05 até às 09:15 h.

Rio Madeira



Porto Velho

Legenda:



Fonte de dados: ONS e [HidroWeb](#).
*Dados consistidos sujeitos a novas revisões.

VAZÃO NATURAL - UHE JIRAU

Saiba mais sobre os termos técnicos da operação dos reservatórios no [Glossário do Sistema de Acompanhamento de Reservatórios - SAR da ANA](#)

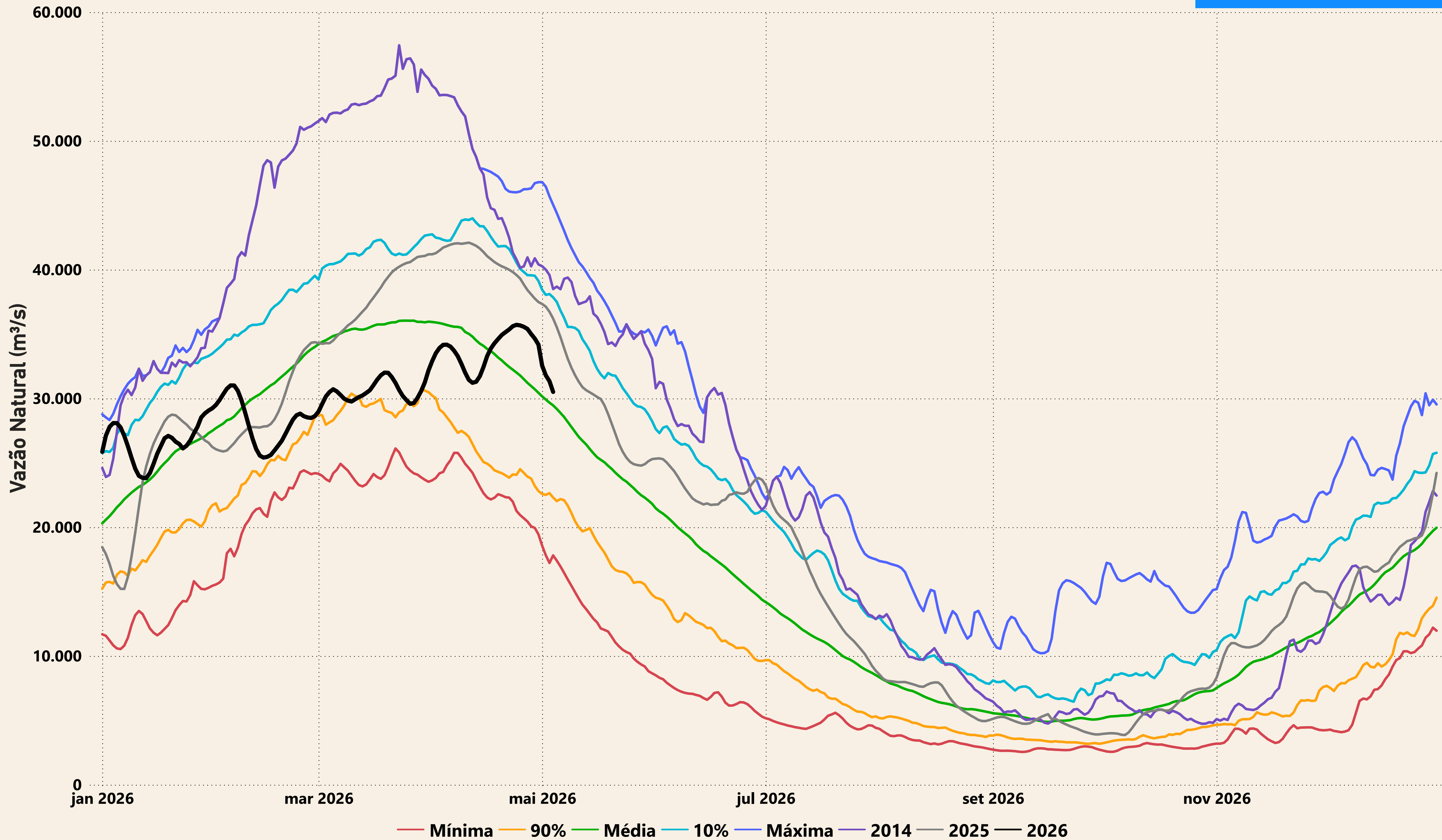

Evolução do nível nas UHE's do Rio Madeira

UHE Jirau

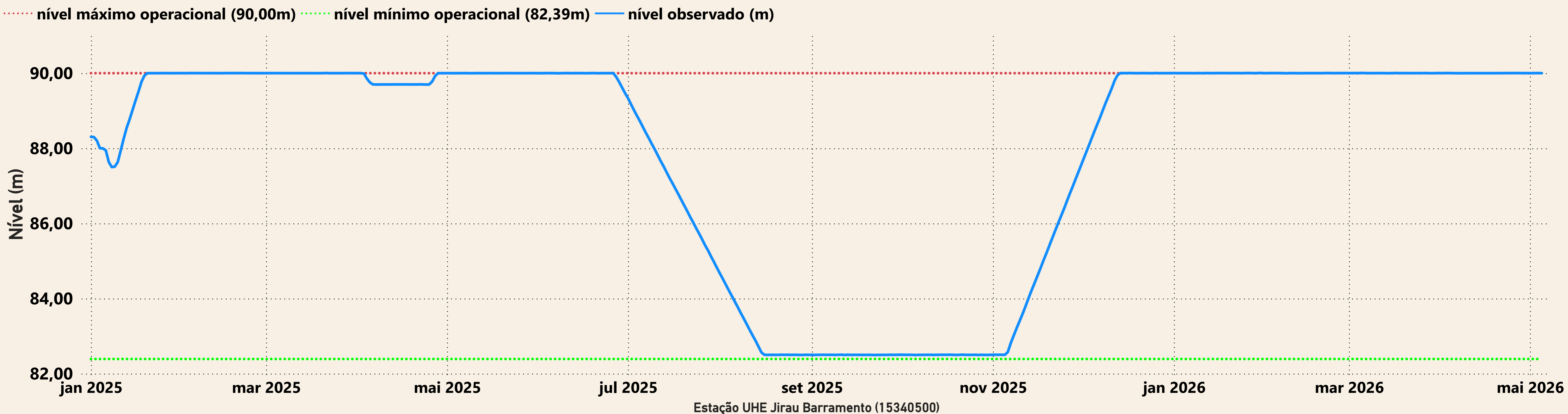

UHE Santo Antônio

