

Acompanhamento da Bacia do Rio Madeira

Data do boletim
23/05/2024

Localização da bacia do Rio Madeira:



Abunã - 15320002

Data	Cota (m)	Vazão (m³/s)
19/05/2024	17,17	17.185
20/05/2024	17,19	17.234
21/05/2024	17,17	17.199
22/05/2024	17,11	17.044
23/05/2024	17,05	16.909

* Média do dia 23/05/2024 até 11:30.

UHE Jirau

Data	Vazão Afluyente (m³/s)	Vazão Defluente (m³/s)	Nível (m)
18/05/2024	16.841	16.841	87,45
19/05/2024	18.107	18.107	87,45
20/05/2024	18.403	18.403	87,45
21/05/2024	18.123	18.123	87,45
22/05/2024	17.534	17.144	87,60

UHE Santo Antônio

Data	Vazão Afluyente (m³/s)	Vazão Defluente (m³/s)	Nível (m)
18/05/2024	16.359	16.392	71,29
19/05/2024	17.879	17.879	71,29
20/05/2024	18.142	18.209	71,27
21/05/2024	18.041	17.974	71,29
22/05/2024	17.087	17.154	71,27

Humaitá - 15630000

Data	Cota (m)	Vazão (m³/s)
19/05/2024	16,66	19.548
20/05/2024	16,90	20.223
21/05/2024	16,79	19.907
22/05/2024	16,15	18.121
23/05/2024	16,06	17.864

* Média do dia 23/05/2024 até 10:30.

Porto Velho - 15400000

Data	Cota (m)	Vazão (m³/s)
19/05/2024	9,28	16.709
20/05/2024	9,63	17.600
21/05/2024	9,62	17.558
22/05/2024	9,43	17.076
23/05/2024	9,02	16.076

* Média do dia 23/05/2024 até 11:15.

Rio Madeira



Porto Velho

Legenda:



Usina Hidrelétrica



Estação fluviométrica

Fonte de dados: ONS e [HidroWeb](#).

*Dados consistidos sujeitos a novas revisões.

VAZÃO NATURAL - UHE JIRAU

Saiba mais sobre os termos técnicos da operação dos reservatórios no [Glossário do Sistema de Acompanhamento de Reservatórios - SAR da ANA](#)

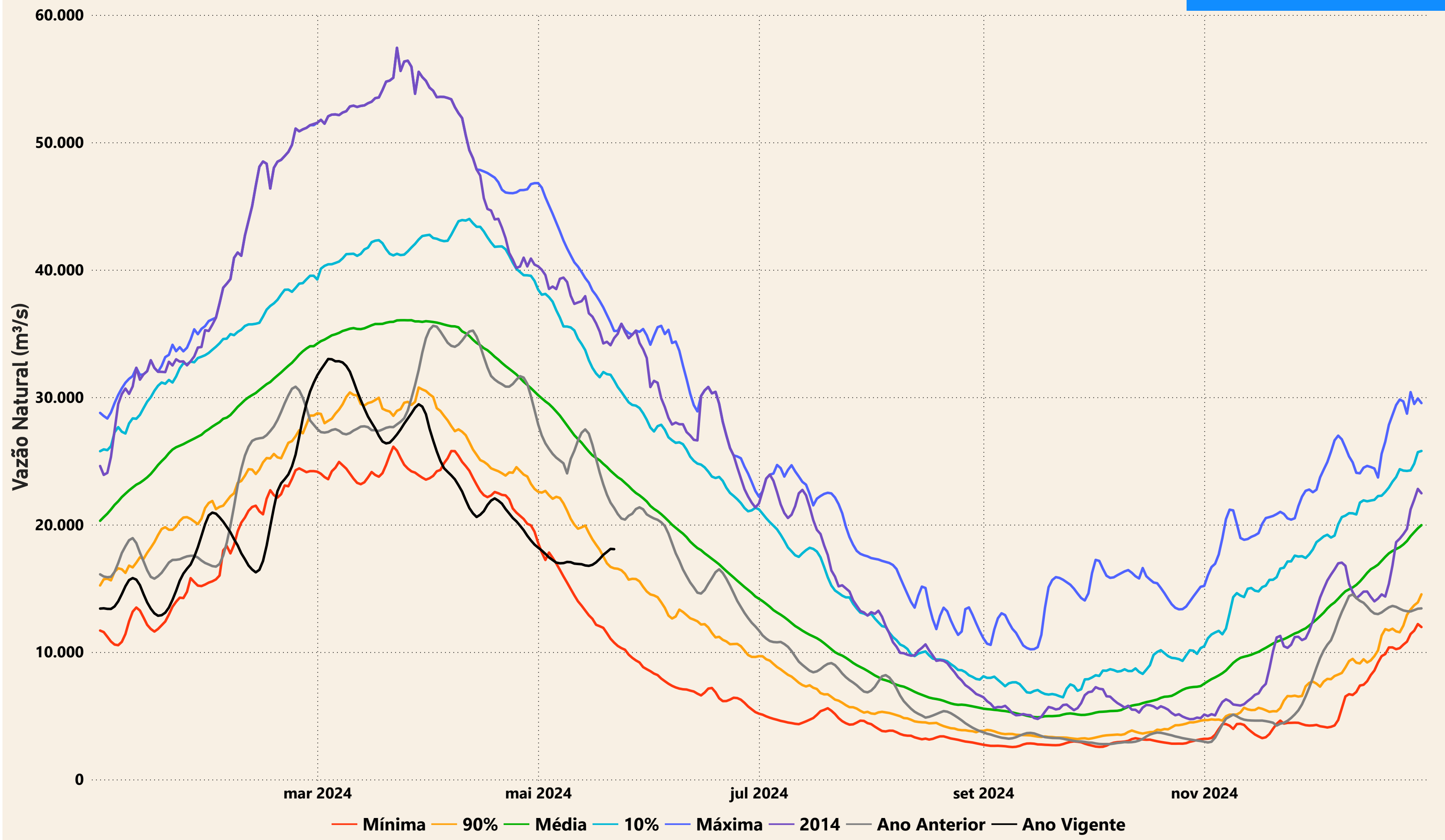

Evolução do nível nas UHE's do Rio Madeira

UHE Jirau

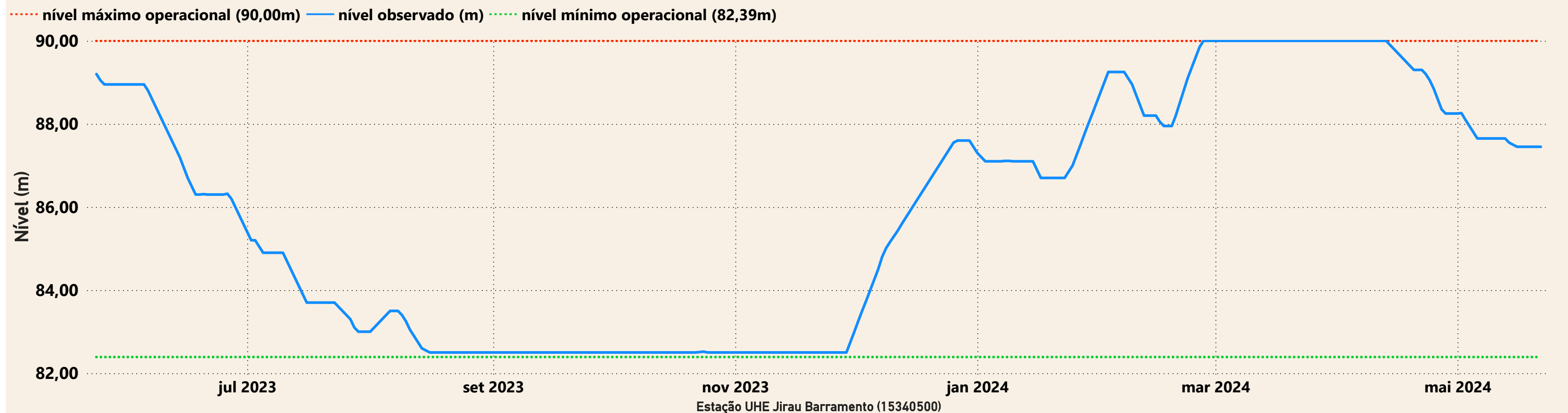

UHE Santo Antônio

