

Acompanhamento da Bacia do Rio Madeira

Data do boletim

26/04/2024

Localização da bacia do Rio Madeira:



Humaitá - 15630000

Data	Cota (m)	Vazão (m ³ /s)
22/04/2024	20,08	29.028
23/04/2024	19,96	28.300
24/04/2024	19,91	28.653
25/04/2024	19,94	28.246
26/04/2024	20,73	30.457

* Média do dia 26/04/2024 até 11:30.

Abunã - 15320002

Data	Cota (m)	Vazão (m ³ /s)
22/04/2024	18,61	20.814
23/04/2024	18,52	20.583
24/04/2024	18,40	20.256
25/04/2024	18,24	19.842
26/04/2024	18,02	19.283

* Média do dia 26/04/2024 até 11:30.

UHE Jirau

Data	Vazão Afluyente (m ³ /s)	Vazão Defluente (m ³ /s)	Nível (m)
21/04/2024	21.599	21.599	89,30
22/04/2024	20.660	20.990	89,20
23/04/2024	20.854	21.349	89,05
24/04/2024	20.487	21.091	88,85
25/04/2024	20.532	21.264	88,60

UHE Santo Antônio

Data	Vazão Afluyente (m ³ /s)	Vazão Defluente (m ³ /s)	Nível (m)
21/04/2024	22.152	22.119	71,29
22/04/2024	21.322	21.322	71,29
23/04/2024	21.706	21.739	71,28
24/04/2024	21.356	21.390	71,27
25/04/2024	21.346	21.346	71,27

Porto Velho - 15400000

Data	Cota (m)	Vazão (m ³ /s)
22/04/2024	11,43	22.410
23/04/2024	11,52	22.645
24/04/2024	11,46	22.483
25/04/2024	11,44	22.427
26/04/2024	11,36	22.202

* Média do dia 26/04/2024 até 11:15.

Rio Madeira



Porto Velho

Legenda:



Usina Hidrelétrica



Estação fluviométrica

Fonte de dados: ONS e [HidroWeb](#).

*Dados consistidos sujeitos a novas revisões.

VAZÃO NATURAL - UHE JIRAU

Saiba mais sobre os termos técnicos da operação dos reservatórios no [Glossário do Sistema de Acompanhamento de Reservatórios - SAR da ANA](#)

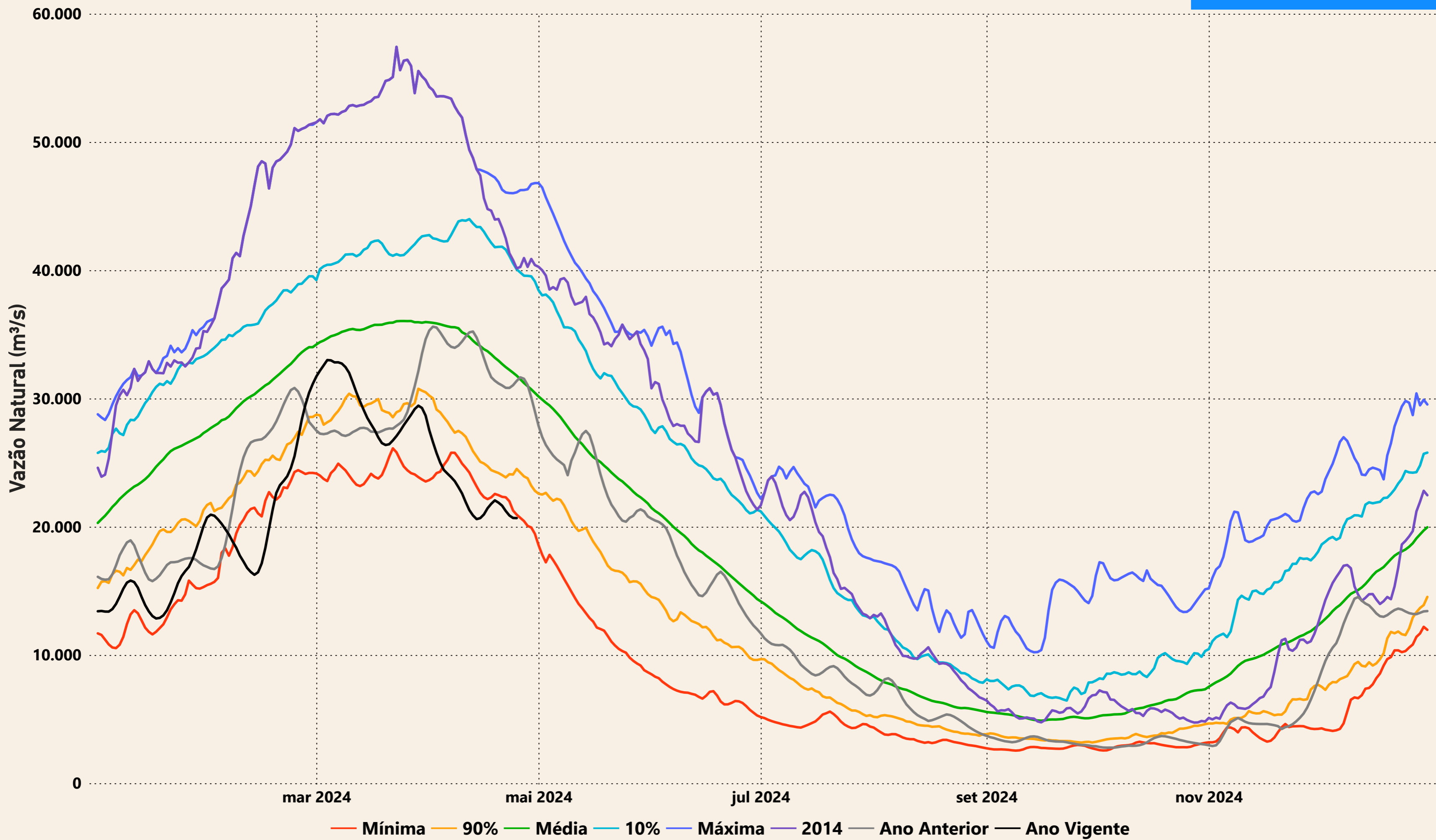

Evolução do nível nas UHE's do Rio Madeira

UHE Jirau

----- nível máximo operacional (90,00m) — nível observado (m) ----- nível mínimo operacional (82,39m)

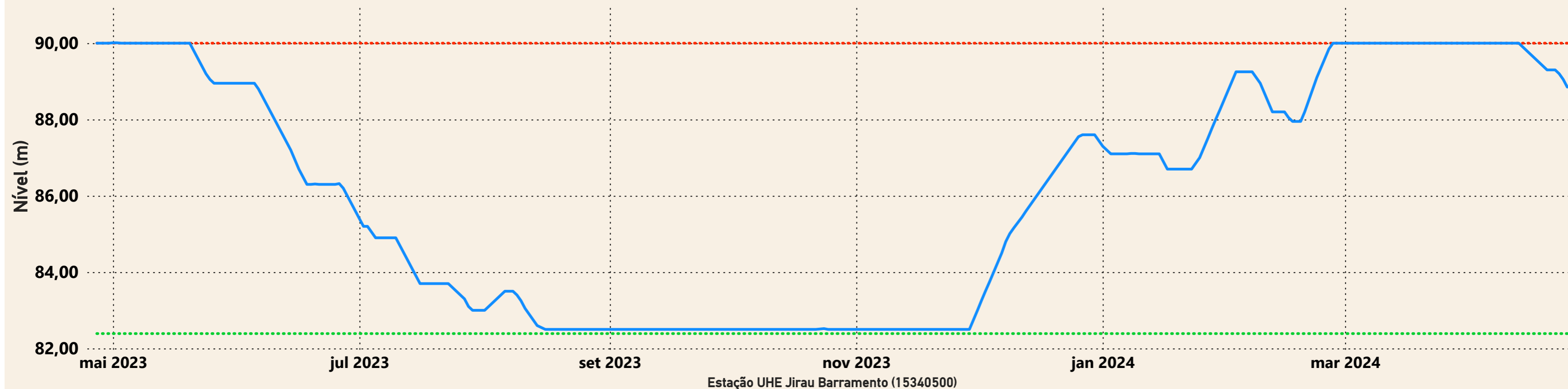

UHE Santo Antônio

----- nível mínimo operacional (70,50m) — nível observado (m) ----- nível máximo operacional (71,30m) ----- nível máximo maximum (72,00m)

