

Acompanhamento da Bacia do Rio Madeira

Data do boletim

22/04/2024

Localização da bacia do Rio Madeira:



Humaitá - 15630000

Data	Cota (m)	Vazão (m ³ /s)
18/04/2024	20,11	28.707
19/04/2024	20,13	28.766
20/04/2024	20,17	28.875
21/04/2024	20,15	29.372
22/04/2024	20,11	28.709

* Média do dia 22/04/2024 até 11:30.

Abunã - 15320002

Data	Cota (m)	Vazão (m ³ /s)
18/04/2024	18,98	21.845
19/04/2024	18,97	21.815
20/04/2024	18,81	21.373
21/04/2024	18,68	21.009
22/04/2024	18,62	20.841

* Média do dia 22/04/2024 até 11:30.

UHE Jirau

Data	Vazão Afluyente (m ³ /s)	Vazão Defluente (m ³ /s)	Nível (m)
17/04/2024	21.547	21.877	89,50
18/04/2024	22.039	22.369	89,40
19/04/2024	22.573	22.903	89,30
20/04/2024	22.278	22.278	89,30
21/04/2024	21.599	21.599	89,30

UHE Santo Antônio

Data	Vazão Afluyente (m ³ /s)	Vazão Defluente (m ³ /s)	Nível (m)
17/04/2024	21.253	21.286	71,28
18/04/2024	21.918	21.885	71,29
19/04/2024	22.462	22.495	71,28
20/04/2024	22.586	22.586	71,28
21/04/2024	21.983	21.950	71,29

Porto Velho - 15400000

Data	Cota (m)	Vazão (m ³ /s)
18/04/2024	11,69	23.141
19/04/2024	11,89	23.695
20/04/2024	11,93	23.831
21/04/2024	11,69	23.134
22/04/2024	11,53	22.678

* Média do dia 22/04/2024 até 11:15.

Rio Madeira



Porto Velho

Legenda:



Usina Hidrelétrica



Estação fluviométrica

Fonte de dados: ONS e [HidroWeb](#).

*Dados consistidos sujeitos a novas revisões.

VAZÃO NATURAL - UHE JIRAU

Saiba mais sobre os termos técnicos da operação dos reservatórios no [Glossário do Sistema de Acompanhamento de Reservatórios - SAR da ANA](#)

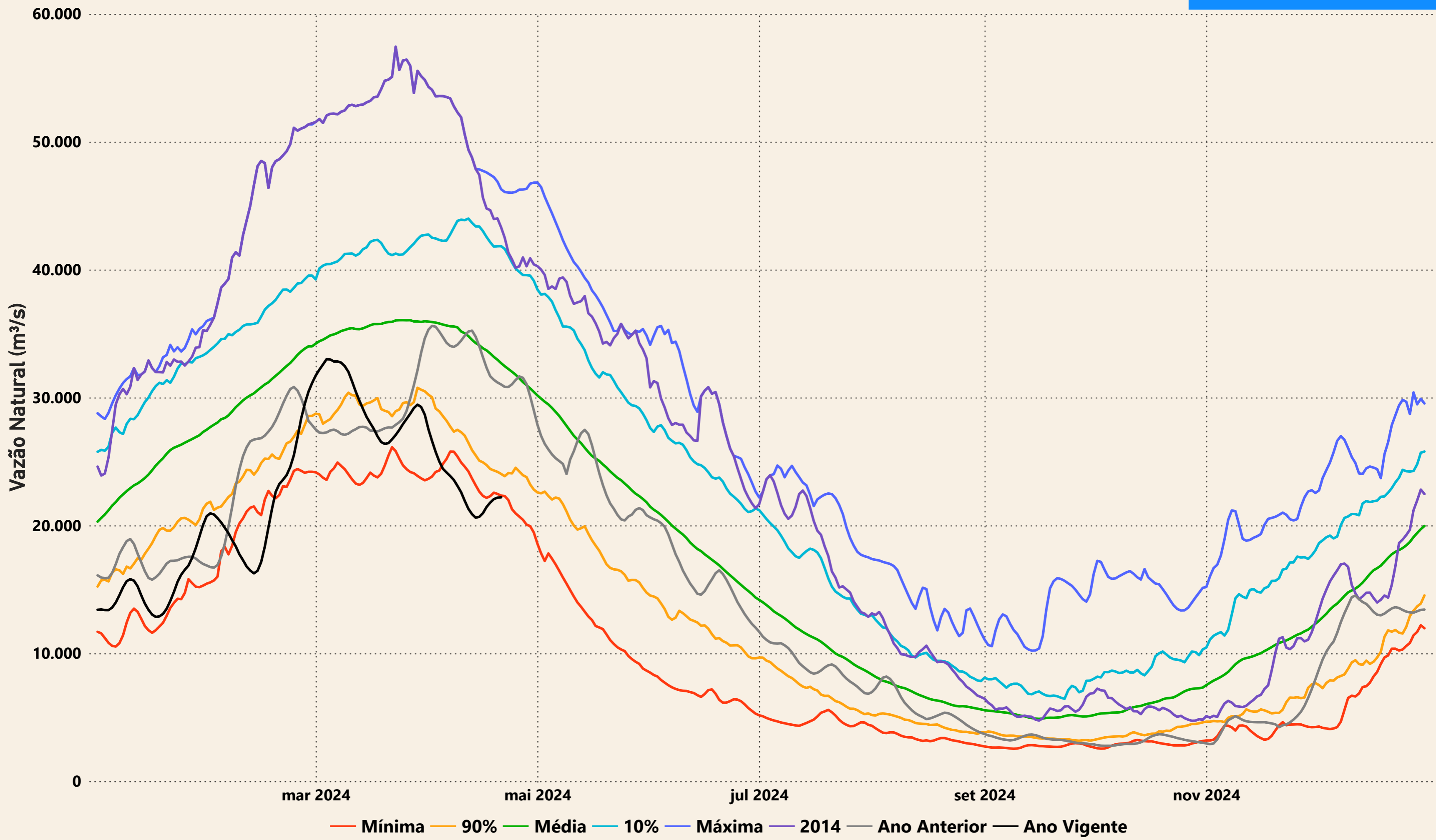

Evolução do nível nas UHE's do Rio Madeira

UHE Jirau

----- nível máximo operacional (90,00m) — nível observado (m) ----- nível mínimo operacional (82,39m)

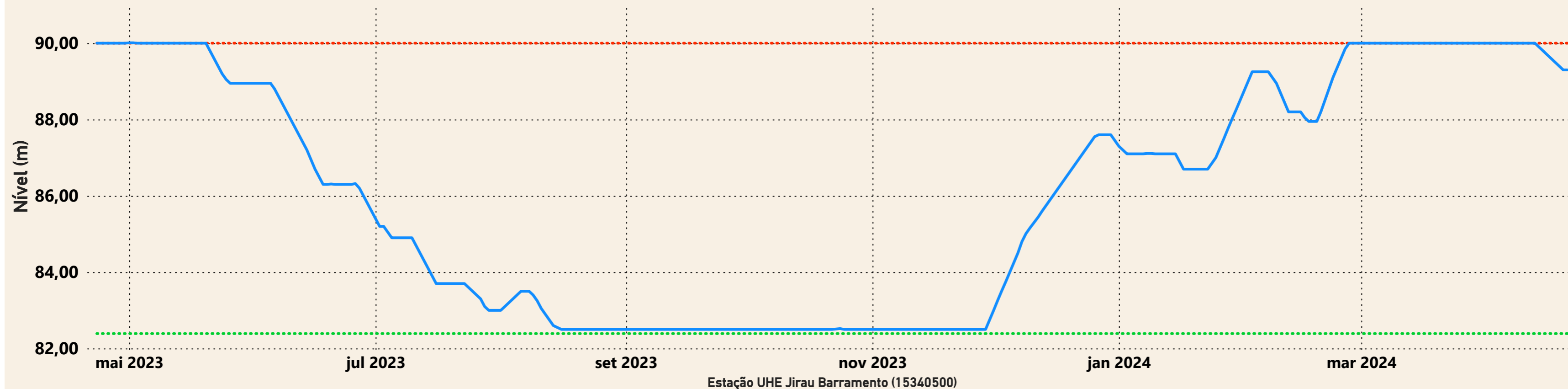

UHE Santo Antônio

----- nível mínimo operacional (70,50m) — nível observado (m) ----- nível máximo operacional (71,30m) ----- nível máximo maximum (72,00m)

