

Acompanhamento da Bacia do Rio Madeira

Data do boletim

12/07/2024

Localização da bacia do Rio Madeira:



Abunã - 15320002

Data	Cota (m)	Vazão (m³/s)
08/07/2024	11,82	7.340
09/07/2024	11,60	7.043
10/07/2024	11,42	6.805
11/07/2024	11,30	6.655
12/07/2024	11,15	6.465

* Média do dia 12/07/2024 até 11:30.

UHE Jirau

Data	Vazão Afluyente (m³/s)	Vazão Defluente (m³/s)	Nível (m)
07/07/2024	7.073	7.073	83,20
08/07/2024	6.867	7.030	83,10
09/07/2024	6.764	6.927	83,00
10/07/2024	6.453	6.603	82,90
11/07/2024	6.219	6.219	82,90

UHE Santo Antônio

Data	Vazão Afluyente (m³/s)	Vazão Defluente (m³/s)	Nível (m)
07/07/2024	7.396	7.195	71,28
08/07/2024	7.108	7.141	71,27
09/07/2024	7.093	7.093	71,27
10/07/2024	6.555	6.555	71,27
11/07/2024	6.095	6.095	71,27

Humaitá - 15630000

Data	Cota (m)	Vazão (m³/s)
08/07/2024	12,16	8.452
09/07/2024	12,05	8.257
10/07/2024	12,09	8.314
11/07/2024	s/inf.	s/inf.
12/07/2024	s/inf.	s/inf.

* Média do dia 12/07/2024 até 11:30.

Porto Velho - 15400000

Data	Cota (m)	Vazão (m³/s)
08/07/2024	4,21	6.620
09/07/2024	4,12	6.494
10/07/2024	3,86	6.104
11/07/2024	3,67	5.819
12/07/2024	3,46	5.528

* Média do dia 12/07/2024 até 11:15.

Rio Madeira



Porto Velho

Legenda:



Usina Hidrelétrica



Estação fluviométrica

Fonte de dados: ONS e [HidroWeb](#).
*Dados consistidos sujeitos a novas revisões.

VAZÃO NATURAL - UHE JIRAU

Saiba mais sobre os termos técnicos da operação dos reservatórios no [Glossário do Sistema de Acompanhamento de Reservatórios - SAR da ANA](#)

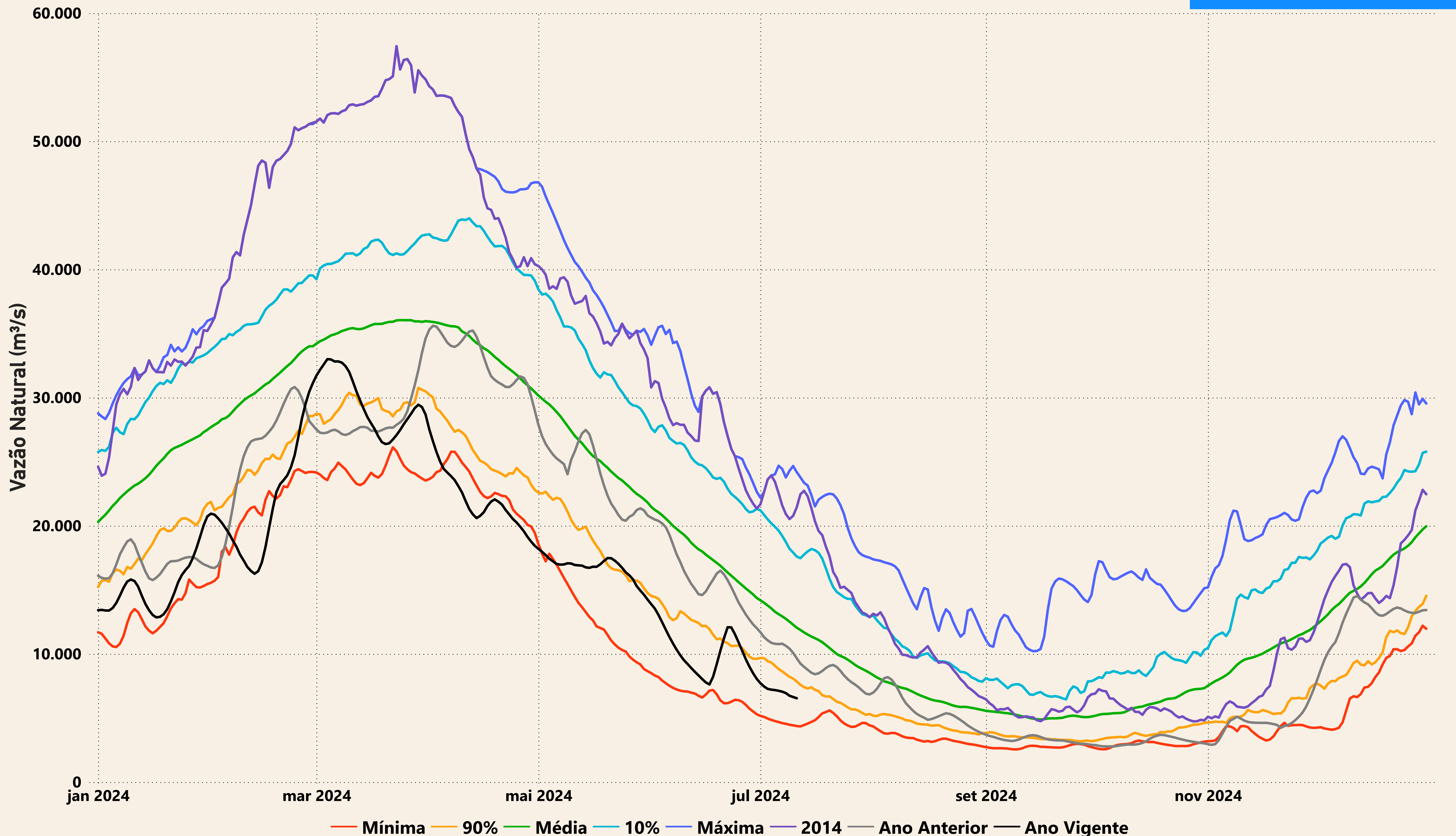

Evolução do nível nas UHE's do Rio Madeira

UHE Jirau

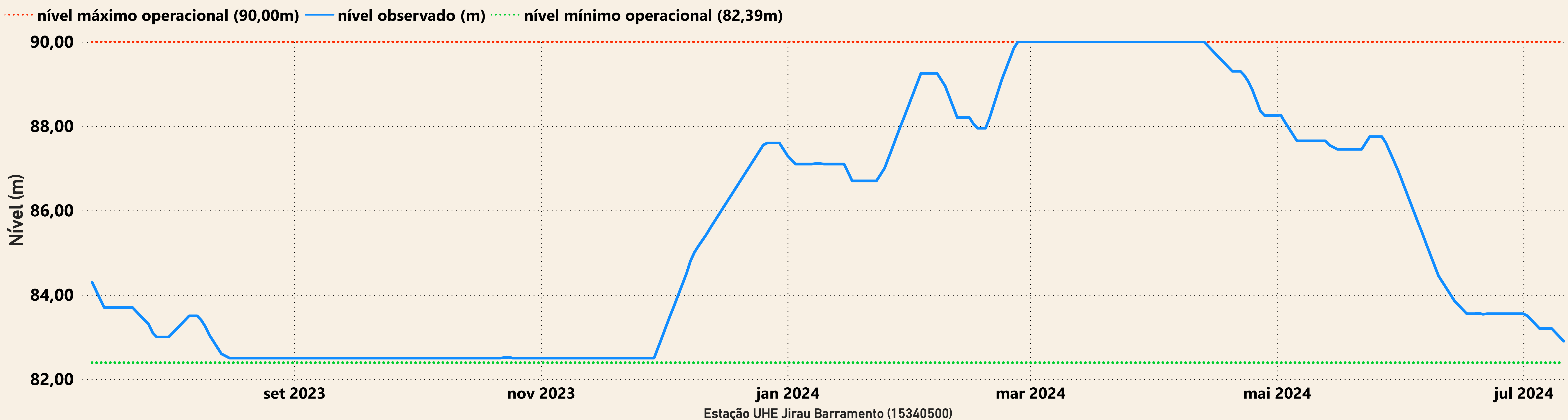

UHE Santo Antônio

