Acompanhamento da Bacia do Rio Madeira

ANA
AGÊNCIA NACIONAL DE ÁGUAS E SANEAMENTO BÁSICO

Data do Boletim

19/11/2026

Localização da bacia do Rio Madeira:



Humaitá - 15630000

Data	Cota (m)	Vazao (m³/s)
15/11/2026	11,50	7.602
16/11/2026	11,42	7.474
17/11/2026	11,32	7.308
18/11/2026	11,23	7.155
19/11/2026	11,22	7.135

Média do dia 19/11 até às 12:30 h.

UHE Jirau Jusante Rio Beni - 15318000

Data	Cota (m)	Vazao (m³/s)
15/11/2026	10,89	6.690
16/11/2026	10,88	6.666
17/11/2026	10,84	6.533
18/11/2026	10,81	6.438
19/11/2026	10,85	6.564

Média do dia 19/11 até às 13:30 h.

UHE Jirau

Data	Vazão Afluente (m³/s)	Vazão Defluente (m³/s)	Nível (m)
14/11/2026	7.069	6.644	85,31
15/11/2026	6.710	6.325	85,50
16/11/2026	6.615	6.210	85,70
17/11/2026	6.662	6.257	85,90
18/11/2026	6.331	6.331	85,90

UHE Santo Antônio

Data	Vazão Afluente (m³/s)	Vazão Defluente (m³/s)	Nível (m)
14/11/2026	6.657	6.624	70,51
15/11/2026	6.345	6.378	70,50
16/11/2026	6.249	6.216	70,51
17/11/2026	6.280	6.280	70,51
18/11/2026	6.295	6.328	70,50

Porto Velho - 15400000

Data	Cota (m)	Vazao (m³/s)
15/11/2026	3,67	6.137
16/11/2026	3,58	6.003
17/11/2026	3,52	5.911
18/11/2026	3,58	5.989
19/11/2026	3,61	6.046

Média do dia 19/11 até às 13:15 h.

Rio Madeira

Porto Velho

Legenda:

Usina Hidrelétrica **Estação fluviométrica**

Fonte de dados: ONS e HidroWeb.
*Dados consistidos sujeitos a novas revisões.

Superintendência de Operações e Eventos Críticos
Coordenação de Operação de Reservatórios e Sistemas Hídricos

ANA
AGÊNCIA NACIONAL DE ÁGUAS E SANEAMENTO BÁSICO

Acompanhamento da Bacia do Rio Madeira

Saiba mais sobre os termos técnicos da operação dos reservatórios no Glossário do Sistema de Acompanhamento de Reservatórios - SAR da ANA

VAZÃO NATURAL - UHE JIRAU

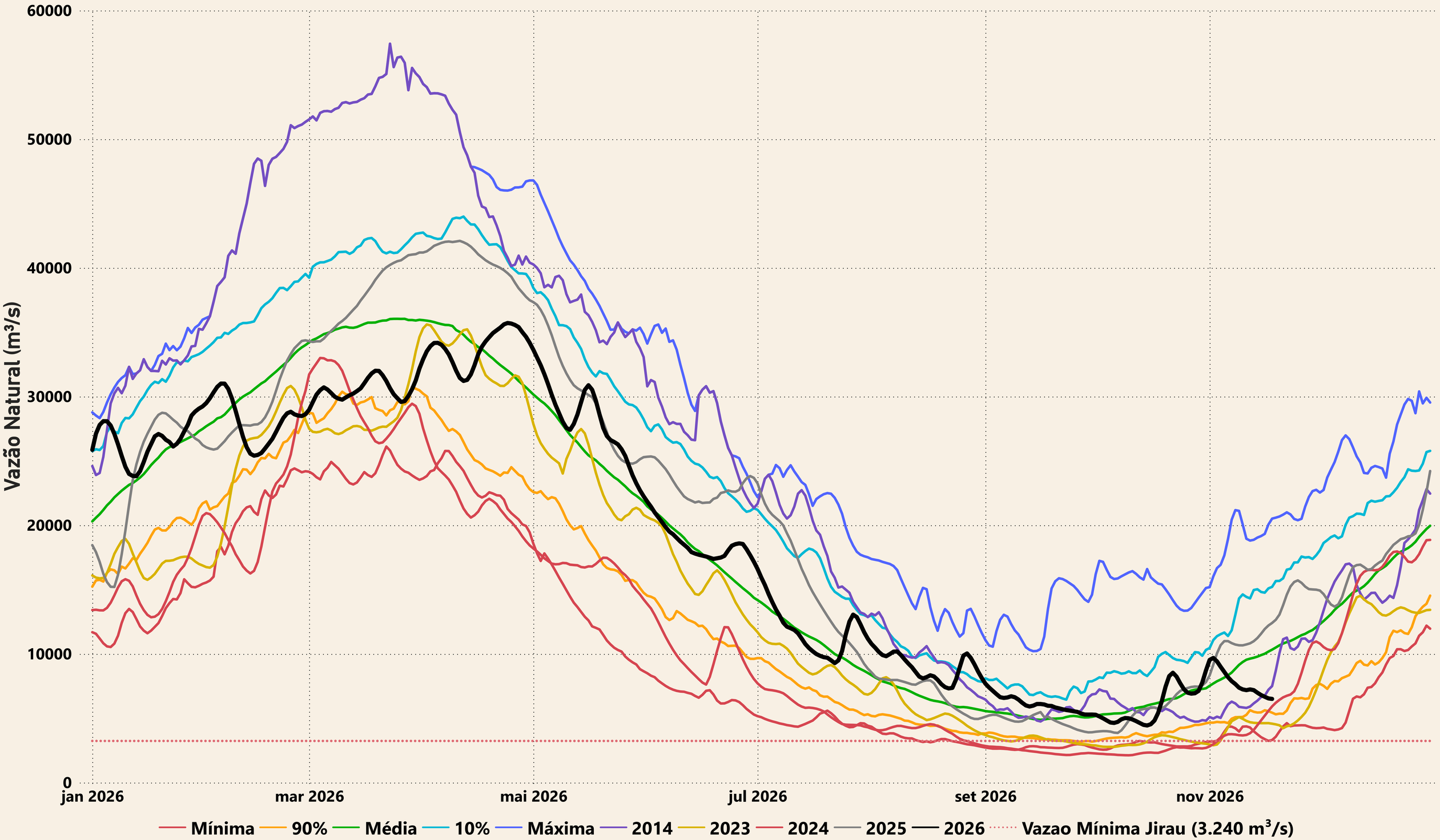

Superintendência de Operações e Eventos Críticos
Coordenação de Operação de Reservatórios e Sistemas Hídricos

Evolução do nível nas UHE's do Rio Madeira

UHE Jirau

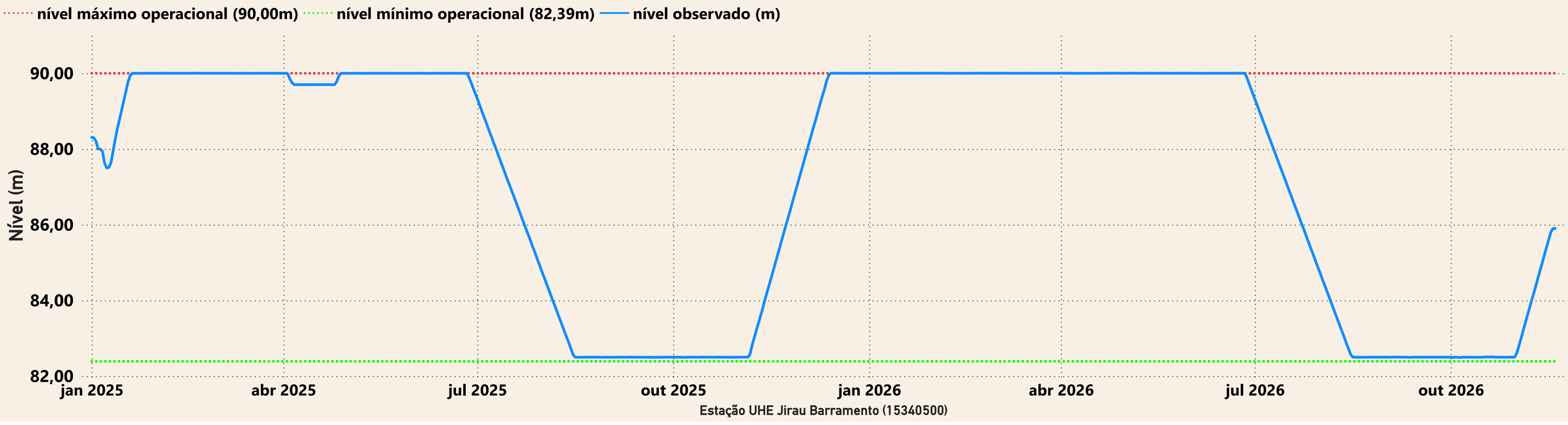

UHE Santo Antônio

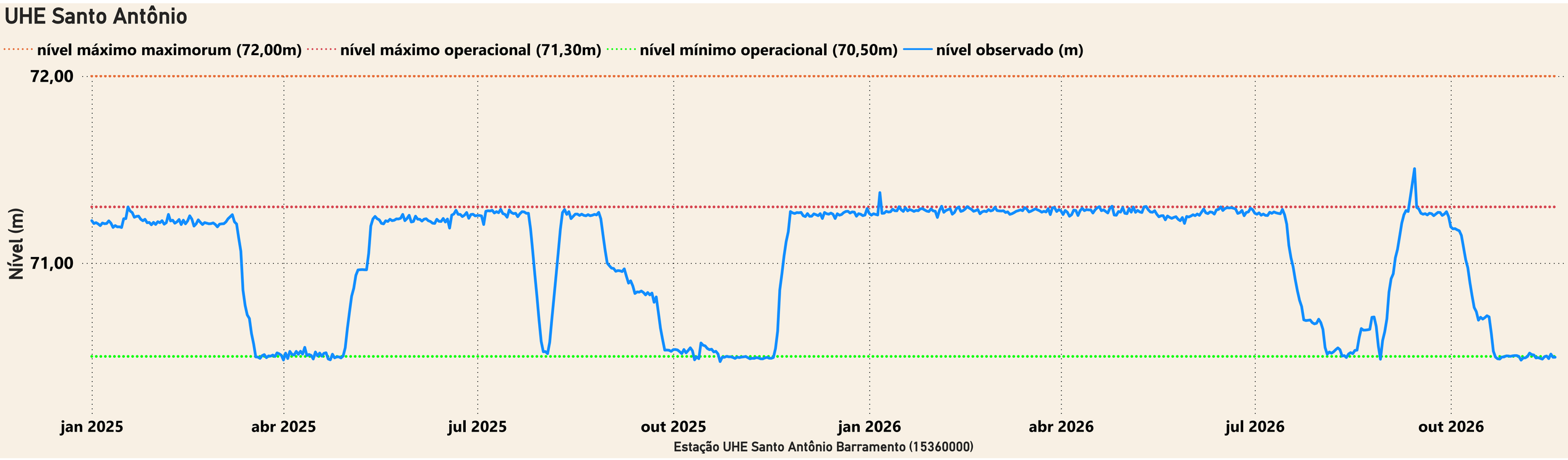

Superintendência de Operações e Eventos Críticos
Coordenação de Operação de Reservatórios e Sistemas Hídricos

Saiba mais sobre os termos técnicos da operação dos reservatórios no Glossário do Sistema de Acompanhamento de Reservatórios - SAR da ANA