Acompanhamento da Bacia do Rio Madeira

ANA
AGÊNCIA NACIONAL DE ÁGUAS E SANEAMENTO BÁSICO

Data do Boletim

16/11/2026

Localização da bacia do Rio Madeira:



Humaitá - 15630000

Data	Cota (m)	Vazao (m³/s)
12/11/2026	11,60	7.777
13/11/2026	11,53	7.663
14/11/2026	11,54	7.672
15/11/2026	11,50	7.602
16/11/2026	11,45	7.521

Média do dia 16/11 até às 12:30 h.

UHE Jirau Jusante Rio Beni - 15318000

Data	Cota (m)	Vazao (m³/s)
12/11/2026	11,03	7.178
13/11/2026	10,97	6.973
14/11/2026	10,91	6.775
15/11/2026	10,89	6.690
16/11/2026	10,88	6.666

Média do dia 16/11 até às 12:30 h.

UHE Jirau

Data	Vazão Afluente (m³/s)	Vazão Defluente (m³/s)	Nível (m)
11/11/2026	7.237	6.877	84,70
12/11/2026	7.313	6.953	84,90
13/11/2026	7.155	6.772	85,10
14/11/2026	7.069	6.644	85,31
15/11/2026	6.710	6.325	85,50

UHE Santo Antônio

Data	Vazão Afluente (m³/s)	Vazão Defluente (m³/s)	Nível (m)
11/11/2026	6.932	6.865	70,52
12/11/2026	6.853	6.920	70,50
13/11/2026	6.691	6.691	70,50
14/11/2026	6.657	6.624	70,51
15/11/2026	6.345	6.378	70,50

Porto Velho - 15400000

Data	Cota (m)	Vazao (m³/s)
12/11/2026	3,92	6.506
13/11/2026	3,87	6.433
14/11/2026	3,79	6.311
15/11/2026	3,67	6.137
16/11/2026	3,66	6.120

Média do dia 16/11 até às 13:15 h.

Rio Madeira

Porto Velho

Legenda:

Usina Hidrelétrica **Estação fluviométrica**

Fonte de dados: ONS e HidroWeb.
*Dados consistidos sujeitos a novas revisões.

Superintendência de Operações e Eventos Críticos
Coordenação de Operação de Reservatórios e Sistemas Hídricos

ANA
AGÊNCIA NACIONAL DE ÁGUAS E SANEAMENTO BÁSICO

Acompanhamento da Bacia do Rio Madeira

Saiba mais sobre os termos técnicos da operação dos reservatórios no Glossário do Sistema de Acompanhamento de Reservatórios - SAR da ANA

VAZÃO NATURAL - UHE JIRAU

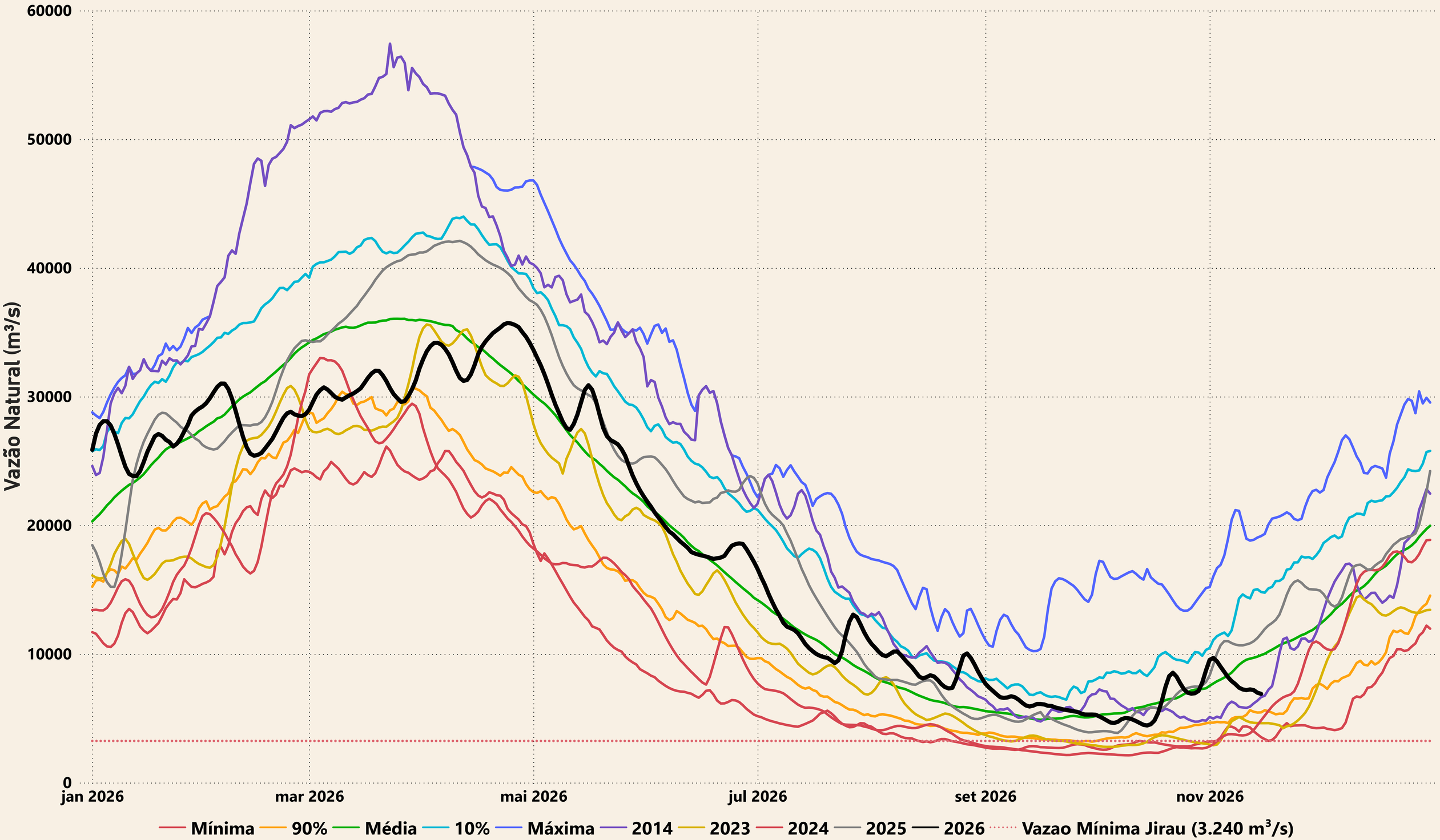

Superintendência de Operações e Eventos Críticos
Coordenação de Operação de Reservatórios e Sistemas Hídricos

ANA
AGÊNCIA NACIONAL DE ÁGUAS
E SANEAMENTO BÁSICO

Evolução do nível nas UHE's do Rio Madeira

UHE Jirau

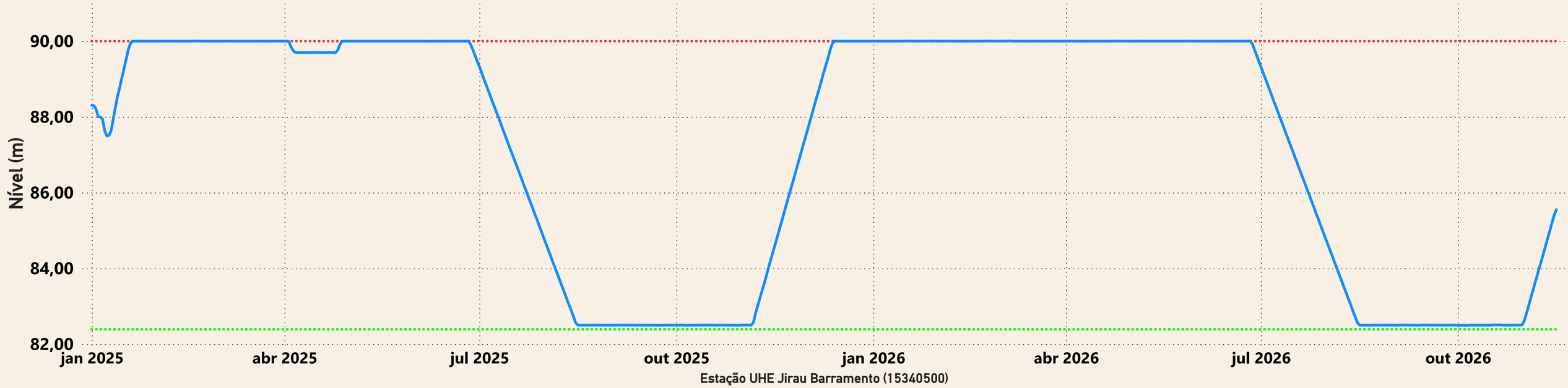

UHE Santo Antônio

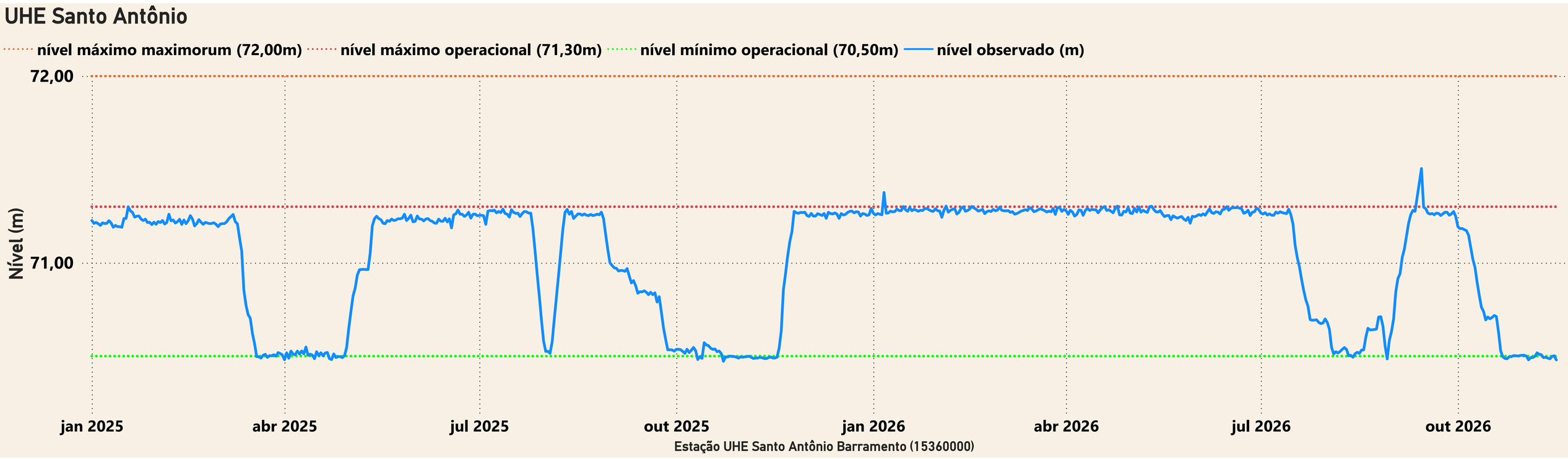

Superintendência de Operações e Eventos Críticos
Coordenação de Operação de Reservatórios e Sistemas Hídricos

Saiba mais sobre os termos técnicos da operação dos reservatórios no Glossário do Sistema de Acompanhamento de Reservatórios - SAR da ANA