Acompanhamento da Bacia do Rio Madeira

AGÊNCIA NACIONAL DE ÁGUAS E SANEAMENTO BÁSICO

Data do Boletim

13/11/2026

Localização da bacia do Rio Madeira:



Humaitá - 15630000

Data	Cota (m)	Vazao (m³/s)
09/11/2026	11,98	8.471
10/11/2026	11,86	8.246
11/11/2026	11,73	8.021
12/11/2026	11,60	7.777
13/11/2026	11,53	7.662

Média do dia 13/11 até às 12:30 h.

UHE Jirau Jusante Rio Beni - 15318000

Data	Cota (m)	Vazao (m³/s)
09/11/2026	11,05	7.259
10/11/2026	11,01	7.137
11/11/2026	11,04	7.217
12/11/2026	11,03	7.178
13/11/2026	10,98	7.009

Média do dia 13/11 até às 13:30 h.

UHE Jirau

Data	Vazão Afluente (m³/s)	Vazão Defluente (m³/s)	Nível (m)
08/11/2026	7.637	7.294	84,10
09/11/2026	7.485	7.125	84,30
10/11/2026	6.982	6.622	84,50
11/11/2026	7.237	6.877	84,70
12/11/2026	7.313	6.953	84,90

UHE Santo Antônio

Data	Vazão Afluente (m³/s)	Vazão Defluente (m³/s)	Nível (m)
08/11/2026	7.208	7.208	70,52
09/11/2026	7.204	7.204	70,52
10/11/2026	7.018	7.085	70,50
11/11/2026	6.932	6.865	70,52
12/11/2026	6.853	6.920	70,50

Porto Velho - 15400000

Data	Cota (m)	Vazao (m³/s)
09/11/2026	4,15	6.874
10/11/2026	4,06	6.720
11/11/2026	3,87	6.428
12/11/2026	3,92	6.506
13/11/2026	3,91	6.487

Média do dia 13/11 até às 13:15 h.

Rio Madeira

Porto Velho

Legenda:

Usina Hidrelétrica **Estação fluviométrica**

Fonte de dados: ONS e HidroWeb.
*Dados consistidos sujeitos a novas revisões.

Superintendência de Operações e Eventos Críticos
Coordenação de Operação de Reservatórios e Sistemas Hídricos

ANA
AGÊNCIA NACIONAL DE ÁGUAS E SANEAMENTO BÁSICO

Acompanhamento da Bacia do Rio Madeira

Saiba mais sobre os termos técnicos da operação dos reservatórios no Glossário do Sistema de Acompanhamento de Reservatórios - SAR da ANA

VAZÃO NATURAL - UHE JIRAU

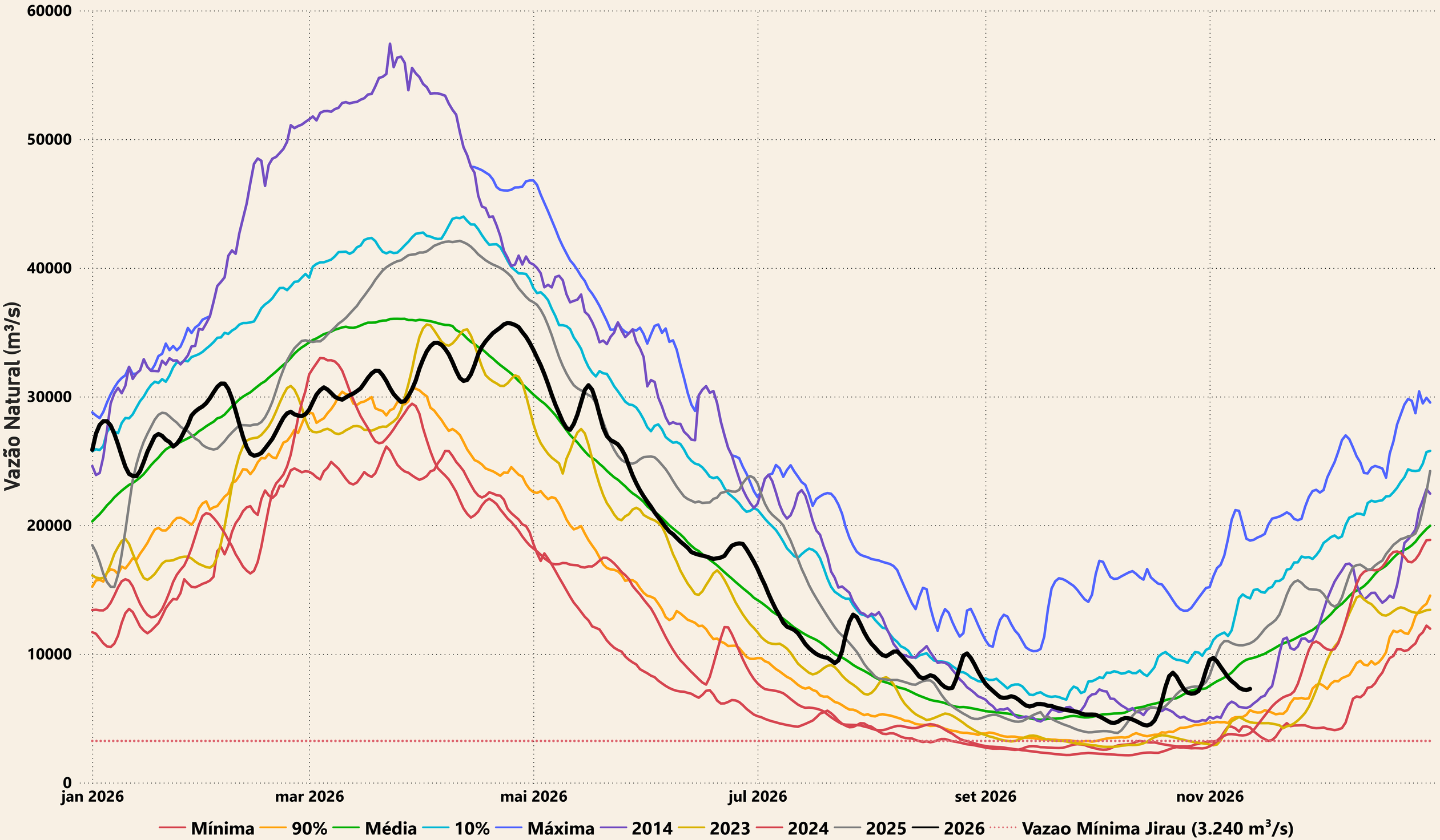

Superintendência de Operações e Eventos Críticos
Coordenação de Operação de Reservatórios e Sistemas Hídricos

ANA
AGÊNCIA NACIONAL DE ÁGUAS
E SANEAMENTO BÁSICO

Evolução do nível nas UHE's do Rio Madeira

UHE Jirau

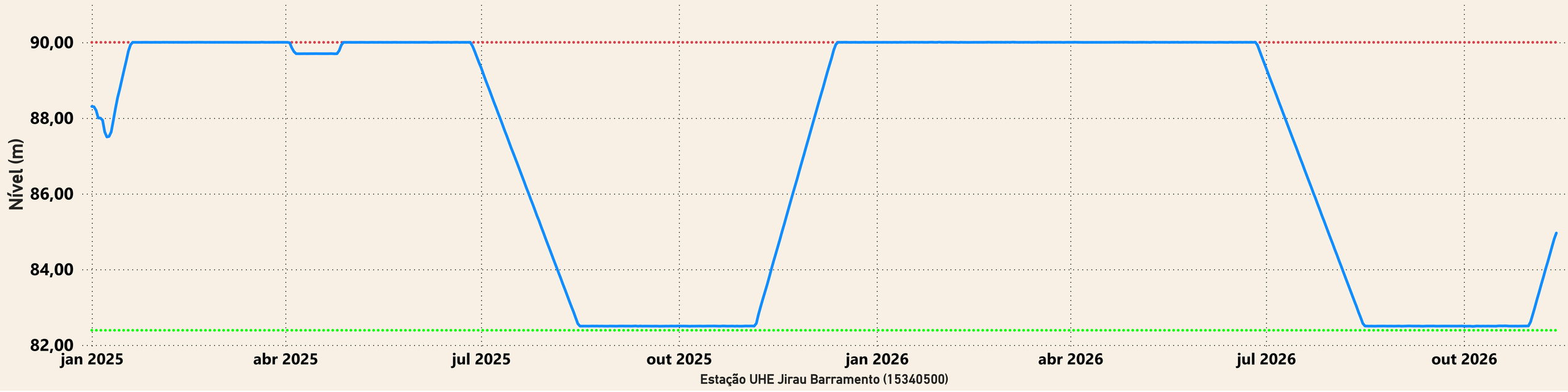

UHE Santo Antônio

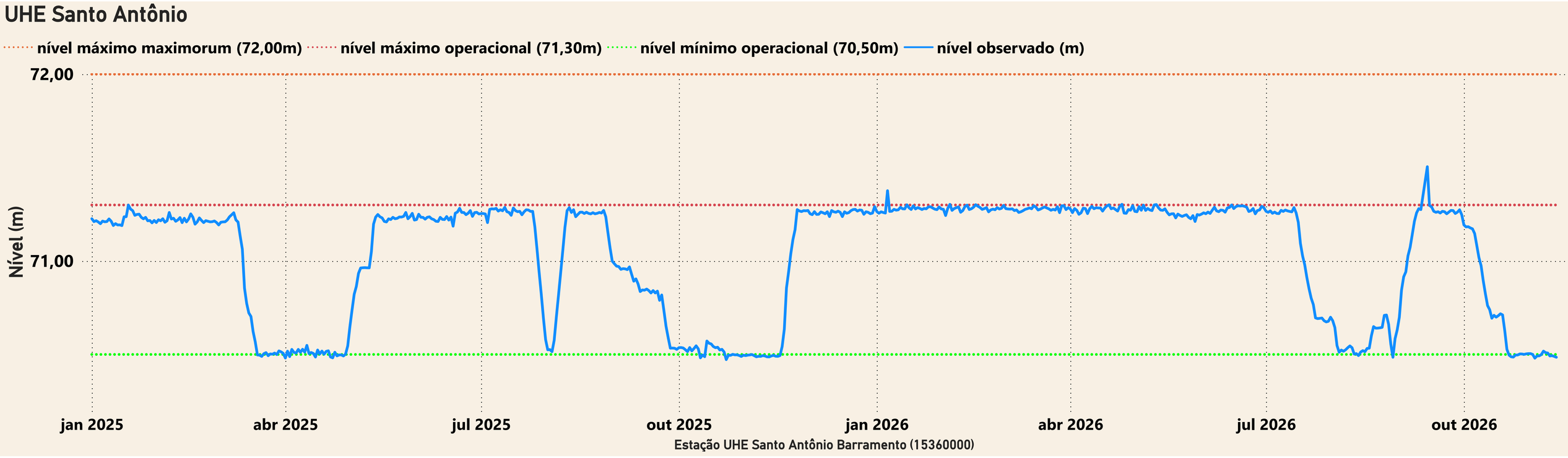

Superintendência de Operações e Eventos Críticos
Coordenação de Operação de Reservatórios e Sistemas Hídricos

Saiba mais sobre os termos técnicos da operação dos reservatórios no Glossário do Sistema de Acompanhamento de Reservatórios - SAR da ANA