

Acompanhamento da Bacia do Rio Madeira

Data do Boletim

02/07/2026

Localização da bacia do Rio Madeira:



Humaitá - 15630000

Data	Cota (m)	Vazao (m ³ /s)
28/06/2026	17,16	20.621
29/06/2026	17,12	20.526
30/06/2026	17,07	20.423
01/07/2026	16,99	20.219
02/07/2026	16,88	19.953

* Média do dia 02/07 até às 14:30 h.

UHE Jirau Jusante Rio Beni - 15318000

Data	Cota (m)	Vazao (m ³ /s)
28/06/2026	13,43	17.006
29/06/2026	13,36	16.667
30/06/2026	13,20	15.977
01/07/2026	13,04	15.231
02/07/2026	12,91	14.673

* Média do dia 02/07 até às 13:45 h.

UHE Jirau

Data	Vazão Afluyente (m ³ /s)	Vazão Defluente (m ³ /s)	Nível (m)
27/06/2026	18.412	18.907	89,85
28/06/2026	18.050	18.545	89,70
29/06/2026	17.782	18.277	89,55
30/06/2026	17.028	17.523	89,40
01/07/2026	16.777	17.272	89,25

UHE Santo Antônio

Data	Vazão Afluyente (m ³ /s)	Vazão Defluente (m ³ /s)	Nível (m)
27/06/2026	18.504	18.504	71,28
28/06/2026	18.520	18.453	71,30
29/06/2026	17.829	17.829	71,30
30/06/2026	17.496	17.563	71,28
01/07/2026	17.001	16.968	71,29

Porto Velho - 15400000

Data	Cota (m)	Vazao (m ³ /s)
28/06/2026	9,40	17.595
29/06/2026	9,25	17.217
30/06/2026	9,16	17.001
01/07/2026	8,95	16.485
02/07/2026	8,79	16.116

* Média do dia 02/07 até às 14:15 h.

Rio Madeira



Porto Velho

Legenda:



Fonte de dados: ONS e [HidroWeb](#).
*Dados consistidos sujeitos a novas revisões.

VAZÃO NATURAL - UHE JIRAU

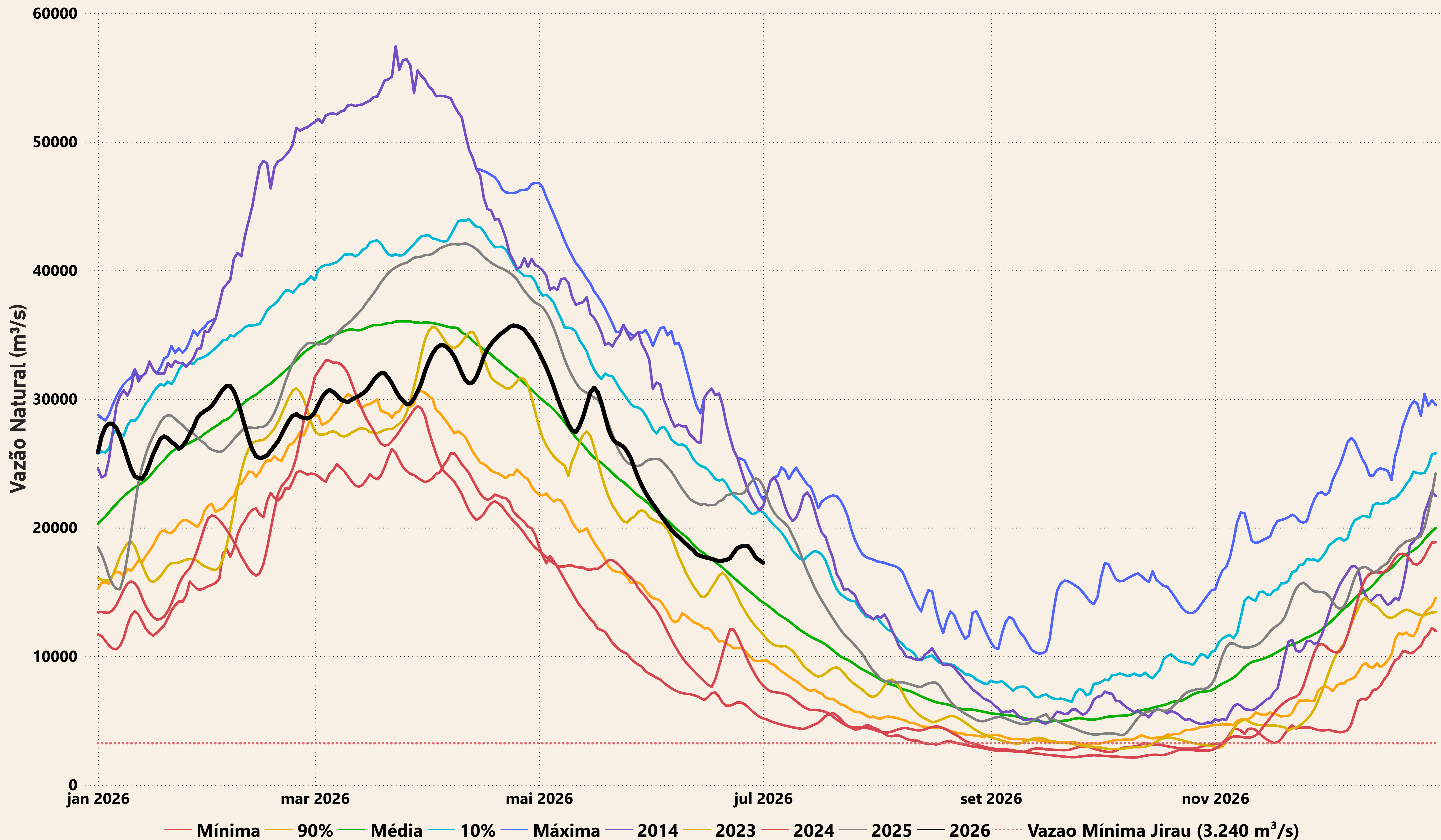

Evolução do nível nas UHE's do Rio Madeira

UHE Jirau

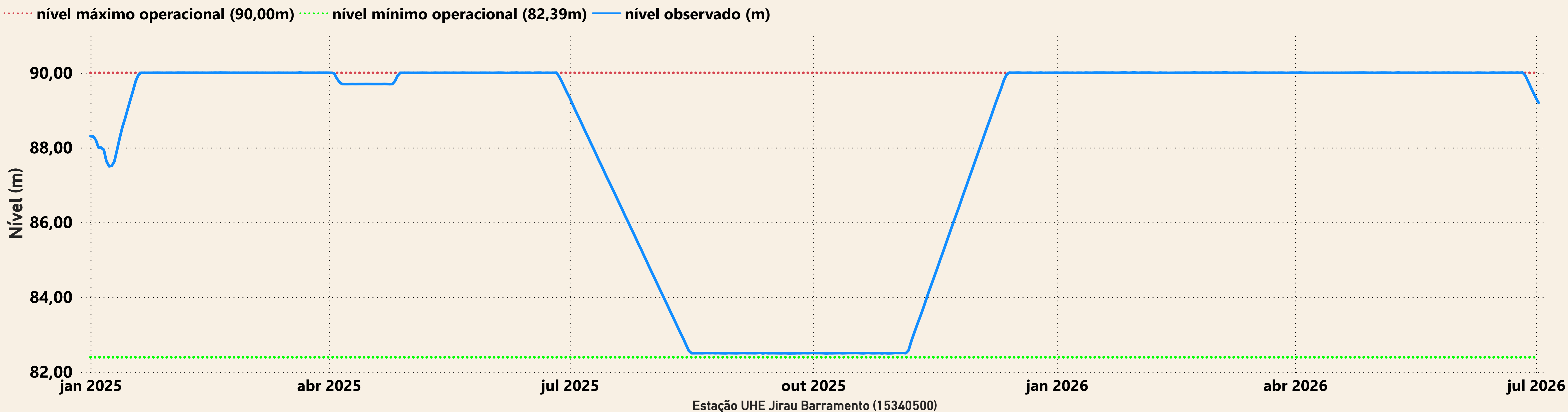

UHE Santo Antônio

