

Acompanhamento da Bacia do Rio Madeira

Data do Boletim

29/06/2026

Localização da bacia do Rio Madeira:



Humaitá - 15630000

Data	Cota (m)	Vazao (m ³ /s)
25/06/2026	16,96	20.142
26/06/2026	16,99	20.218
27/06/2026	17,13	20.550
28/06/2026	17,16	20.621
29/06/2026	17,12	20.533

* Média do dia 29/06 até às 14:30 h.

UHE Jirau Jusante Rio Beni - 15318000

Data	Cota (m)	Vazao (m ³ /s)
25/06/2026	13,79	18.684
26/06/2026	13,64	17.995
27/06/2026	13,49	17.286
28/06/2026	13,43	17.006
29/06/2026	13,38	16.801

* Média do dia 29/06 até às 10:45 h.

UHE Jirau

Data	Vazão Afluyente (m ³ /s)	Vazão Defluente (m ³ /s)	Nível (m)
24/06/2026	18.020	18.020	90,00
25/06/2026	19.029	19.029	90,00
26/06/2026	19.142	19.142	90,00
27/06/2026	18.412	18.907	89,85
28/06/2026	18.050	18.545	89,70

UHE Santo Antônio

Data	Vazão Afluyente (m ³ /s)	Vazão Defluente (m ³ /s)	Nível (m)
24/06/2026	17.373	17.373	71,28
25/06/2026	17.954	17.921	71,29
26/06/2026	18.415	18.448	71,28
27/06/2026	18.504	18.504	71,28
28/06/2026	18.520	18.453	71,30

Porto Velho - 15400000

Data	Cota (m)	Vazao (m ³ /s)
25/06/2026	9,26	17.240
26/06/2026	9,51	17.863
27/06/2026	9,43	17.675
28/06/2026	9,40	17.595
29/06/2026	9,27	17.277

* Média do dia 29/06 até às 14:15 h.

Rio Madeira



Porto Velho

Legenda:



Fonte de dados: ONS e [HidroWeb](#).
*Dados consistidos sujeitos a novas revisões.

VAZÃO NATURAL - UHE JIRAU

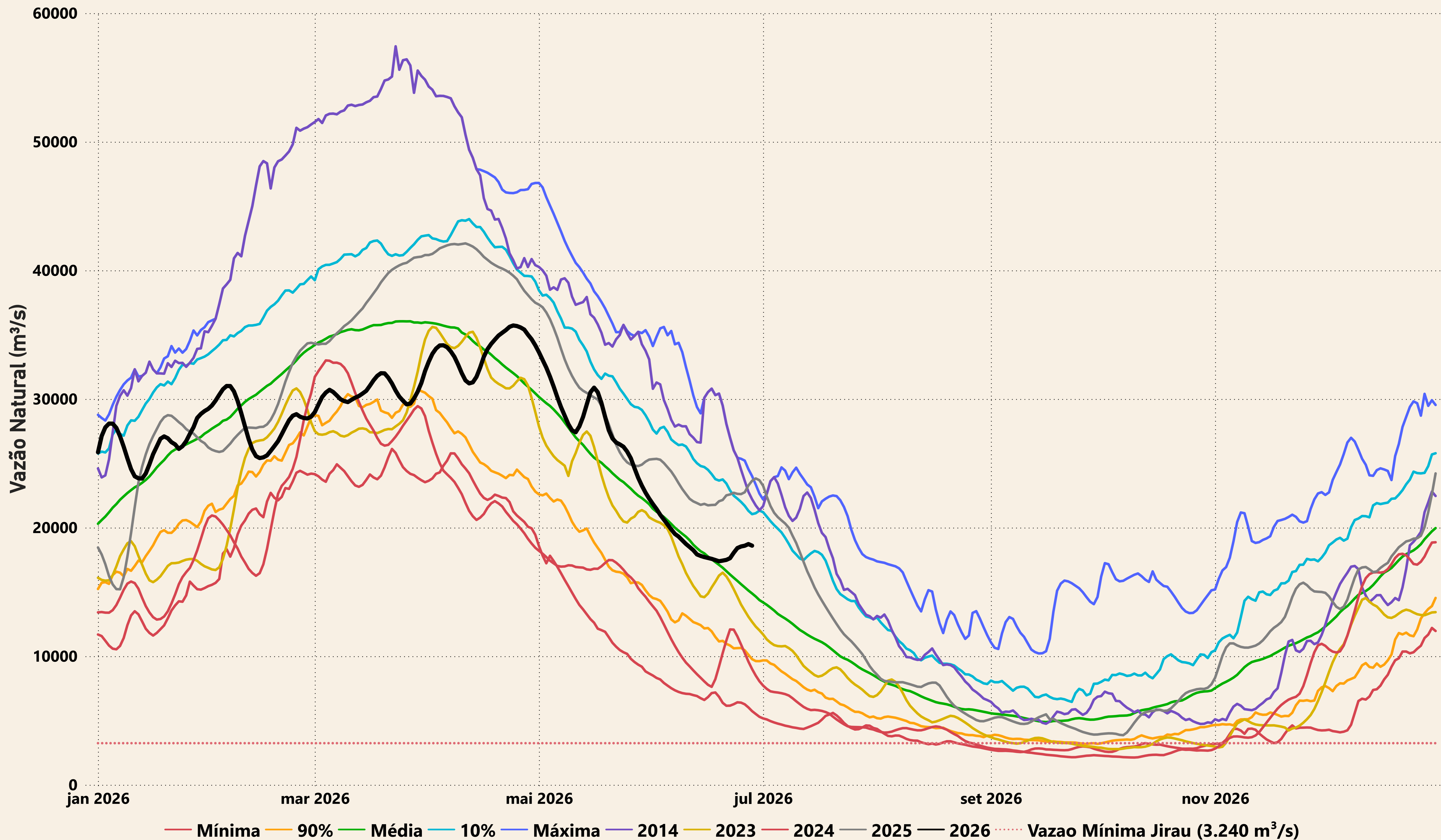

Evolução do nível nas UHE's do Rio Madeira

UHE Jirau

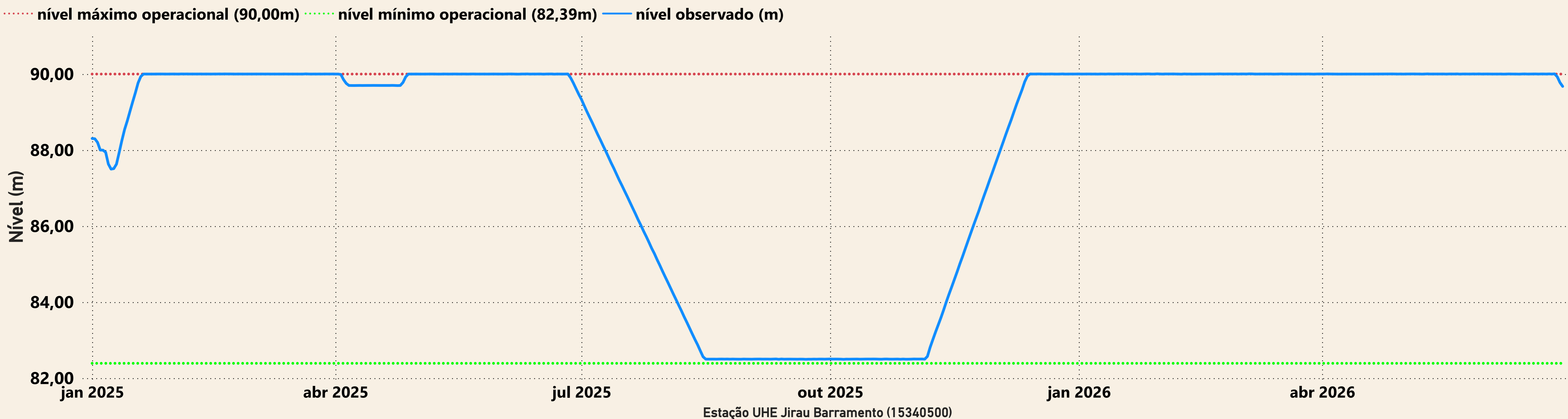

UHE Santo Antônio

