

# Acompanhamento da Bacia do Rio Madeira

## Data do Boletim

# 25/06/2026

Localização da bacia do Rio Madeira:



### Humaitá - 15630000

Data	Cota (m)	Vazao (m <sup>3</sup> /s)
21/06/2026	16,90	20.010
22/06/2026	16,88	19.962
23/06/2026	16,85	19.895
24/06/2026	16,88	19.959
25/06/2026	16,95	20.114

\* Média do dia 25/06 até às 14:30 h.

### UHE Jirau Jusante Rio Beni - 15318000

Data	Cota (m)	Vazao (m <sup>3</sup> /s)
21/06/2026	13,44	17.061
22/06/2026	13,45	17.079
23/06/2026	13,45	17.091
24/06/2026	13,72	18.350
25/06/2026	13,81	18.768

\* Média do dia 25/06 até às 14:15 h.

### UHE Jirau

Data	Vazão Afluente (m <sup>3</sup> /s)	Vazão Defluente (m <sup>3</sup> /s)	Nível (m)
20/06/2026	16.926	16.926	90,00
21/06/2026	17.301	17.301	90,00
22/06/2026	17.804	17.804	90,00
23/06/2026	17.756	17.756	90,00
24/06/2026	18.020	18.020	90,00

### UHE Santo Antônio

Data	Vazão Afluente (m <sup>3</sup> /s)	Vazão Defluente (m <sup>3</sup> /s)	Nível (m)
20/06/2026	16.945	16.912	71,29
21/06/2026	16.978	16.945	71,30
22/06/2026	17.057	17.090	71,29
23/06/2026	17.499	17.532	71,28
24/06/2026	17.373	17.373	71,28

### Porto Velho - 15400000

Data	Cota (m)	Vazao (m <sup>3</sup> /s)
21/06/2026	8,86	16.273
22/06/2026	8,95	16.486
23/06/2026	9,06	16.768
24/06/2026	9,03	16.684
25/06/2026	9,22	17.147

\* Média do dia 25/06 até às 14:15 h.

Rio Madeira



Porto Velho

Legenda:



Usina Hidrelétrica



Estação fluviométrica

Fonte de dados: ONS e [HidroWeb](#).  
\*Dados consistidos sujeitos a novas revisões.

## VAZÃO NATURAL - UHE JIRAU

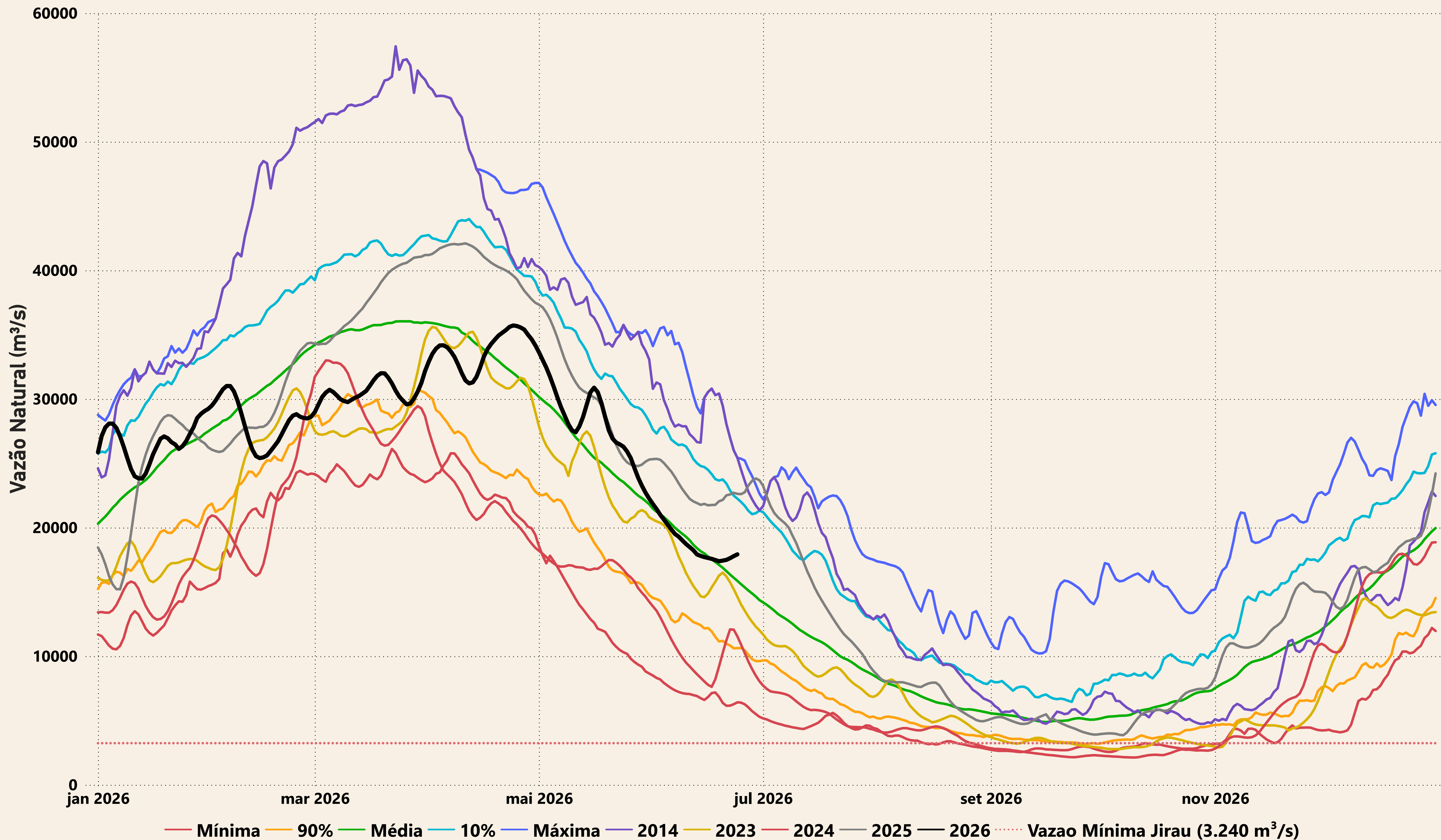

# Evolução do nível nas UHE's do Rio Madeira

## UHE Jirau

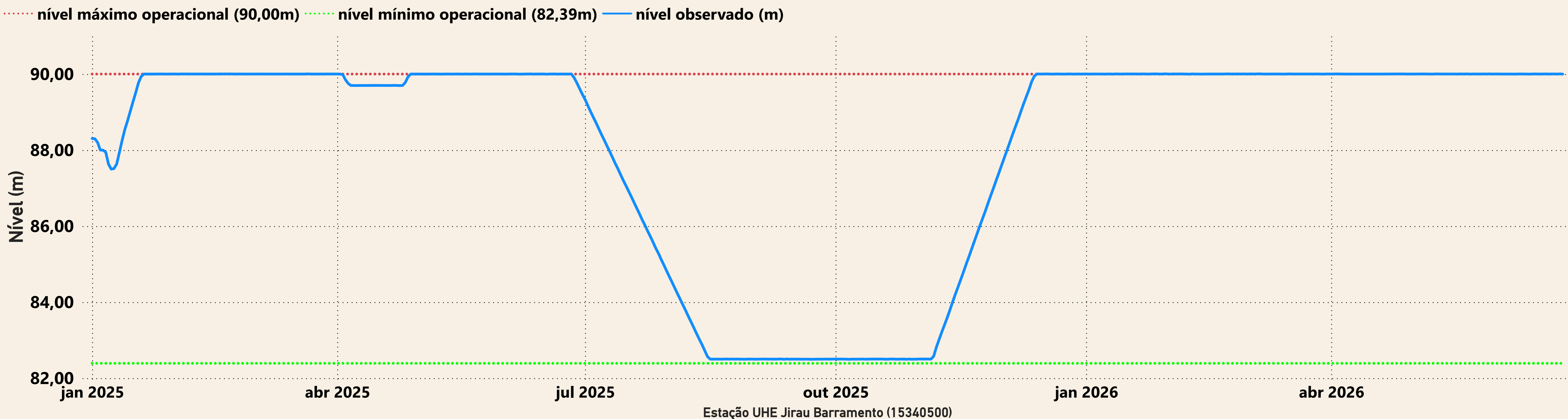

## UHE Santo Antônio

