

Data do Boletim

24/06/2026

Localização da bacia do Rio Madeira:



Humaitá - 15630000

Data	Cota (m)	Vazao (m ³ /s)
20/06/2026	16,96	20.157
21/06/2026	16,90	20.010
22/06/2026	16,88	19.962
23/06/2026	16,85	19.895
24/06/2026	16,91	20.021

* Média do dia 24/06 até às 14:30 h.

UHE Jirau Jusante Rio Beni - 15318000

Data	Cota (m)	Vazao (m ³ /s)
20/06/2026	13,34	16.606
21/06/2026	13,44	17.061
22/06/2026	13,45	17.079
23/06/2026	13,45	17.091
24/06/2026	13,68	18.149

* Média do dia 24/06 até às 14:15 h.

UHE Jirau

Data	Vazão Afluyente (m ³ /s)	Vazão Defluente (m ³ /s)	Nível (m)
19/06/2026	17.366	17.404	90,00
20/06/2026	16.926	16.926	90,00
21/06/2026	17.301	17.301	90,00
22/06/2026	17.804	17.804	90,00
23/06/2026	17.756	17.756	90,00

UHE Santo Antônio

Data	Vazão Afluyente (m ³ /s)	Vazão Defluente (m ³ /s)	Nível (m)
19/06/2026	17.173	17.206	71,28
20/06/2026	16.945	16.912	71,29
21/06/2026	16.978	16.945	71,30
22/06/2026	17.057	17.090	71,29
23/06/2026	17.499	17.532	71,28

Porto Velho - 15400000

Data	Cota (m)	Vazao (m ³ /s)
20/06/2026	8,87	16.309
21/06/2026	8,86	16.273
22/06/2026	8,95	16.486
23/06/2026	9,06	16.768
24/06/2026	8,98	16.565

* Média do dia 24/06 até às 14:15 h.

Rio Madeira



Porto Velho

Legenda:



Fonte de dados: ONS e [HidroWeb](#).
*Dados consistidos sujeitos a novas revisões.

VAZÃO NATURAL - UHE JIRAU

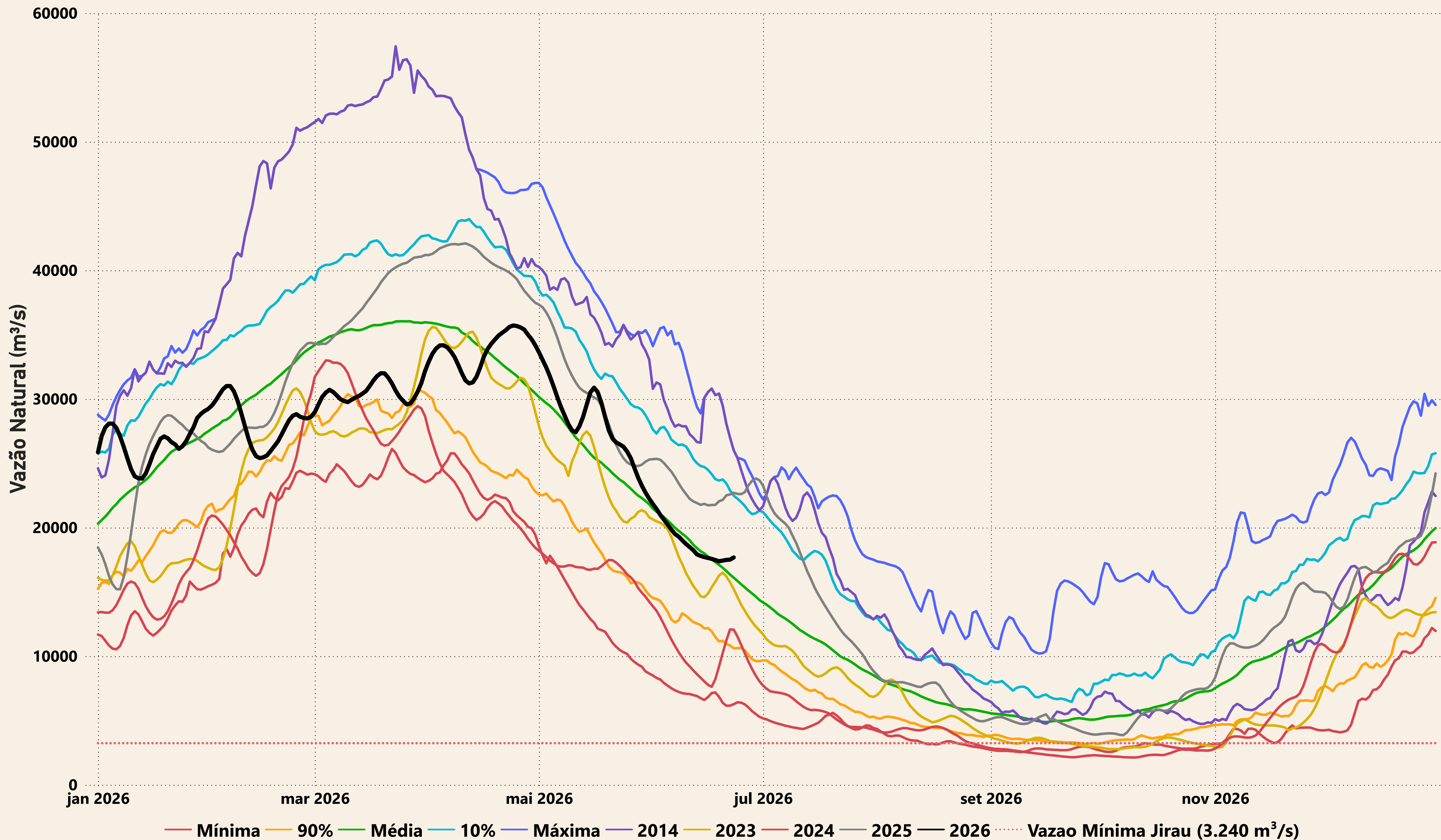

Evolução do nível nas UHE's do Rio Madeira

UHE Jirau

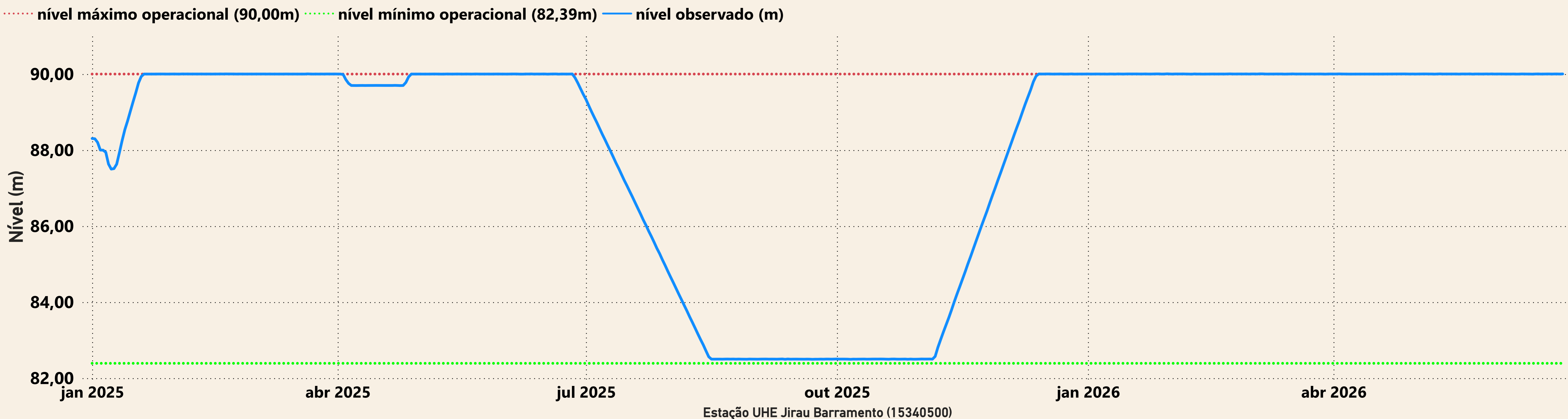

UHE Santo Antônio

