

Acompanhamento da Bacia do Rio Madeira

Data do Boletim

23/06/2026

Localização da bacia do Rio Madeira:



Humaitá - 15630000

Data	Cota (m)	Vazao (m ³ /s)
19/06/2026	17,00	20.234
20/06/2026	16,96	20.157
21/06/2026	16,90	20.010
22/06/2026	16,88	19.962
23/06/2026	16,87	19.924

* Média do dia 23/06 até às 14:30 h.

UHE Jirau Jusante Rio Beni - 15318000

Data	Cota (m)	Vazao (m ³ /s)
19/06/2026	13,32	16.521
20/06/2026	13,34	16.606
21/06/2026	13,44	17.061
22/06/2026	13,45	17.079
23/06/2026	13,41	16.928

* Média do dia 23/06 até às 14:15 h.

UHE Jirau

Data	Vazão Afluente (m ³ /s)	Vazão Defluente (m ³ /s)	Nível (m)
18/06/2026	17.473	17.473	90,01
19/06/2026	17.366	17.404	90,00
20/06/2026	16.926	16.926	90,00
21/06/2026	17.301	17.301	90,00
22/06/2026	17.804	17.804	90,00

UHE Santo Antônio

Data	Vazão Afluente (m ³ /s)	Vazão Defluente (m ³ /s)	Nível (m)
18/06/2026	17.111	17.111	71,29
19/06/2026	17.173	17.206	71,28
20/06/2026	16.945	16.912	71,29
21/06/2026	16.978	16.945	71,30
22/06/2026	17.057	17.090	71,29

Porto Velho - 15400000

Data	Cota (m)	Vazao (m ³ /s)
19/06/2026	8,97	16.534
20/06/2026	8,87	16.309
21/06/2026	8,86	16.273
22/06/2026	8,95	16.486
23/06/2026	9,06	16.757

* Média do dia 23/06 até às 14:15 h.

Rio Madeira



Porto Velho

Legenda:



Fonte de dados: ONS e [HidroWeb](#).
*Dados consistidos sujeitos a novas revisões.

VAZÃO NATURAL - UHE JIRAU

Saiba mais sobre os termos técnicos da operação dos reservatórios no [Glossário do Sistema de Acompanhamento de Reservatórios - SAR da ANA](#)

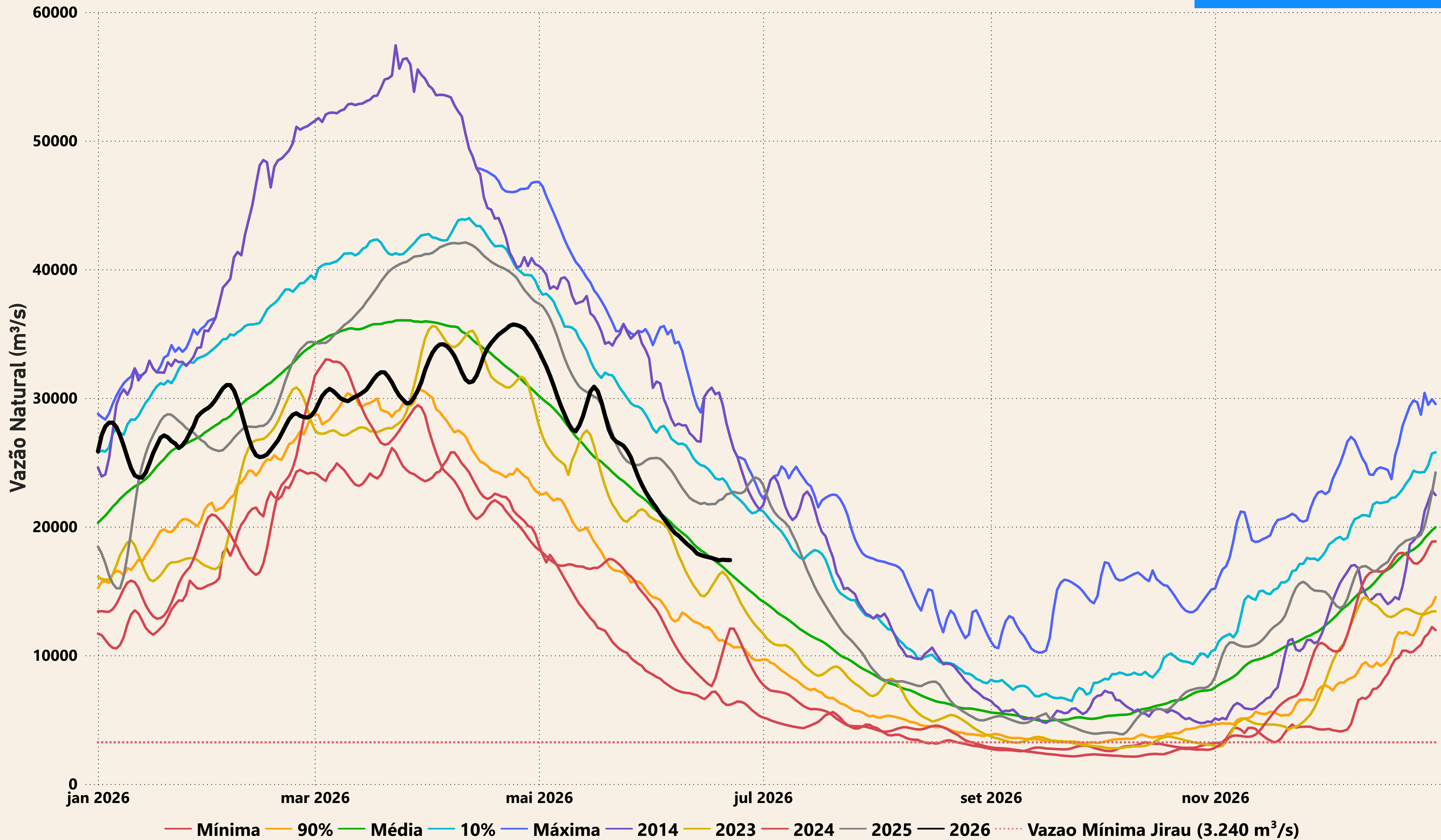

Evolução do nível nas UHE's do Rio Madeira

UHE Jirau

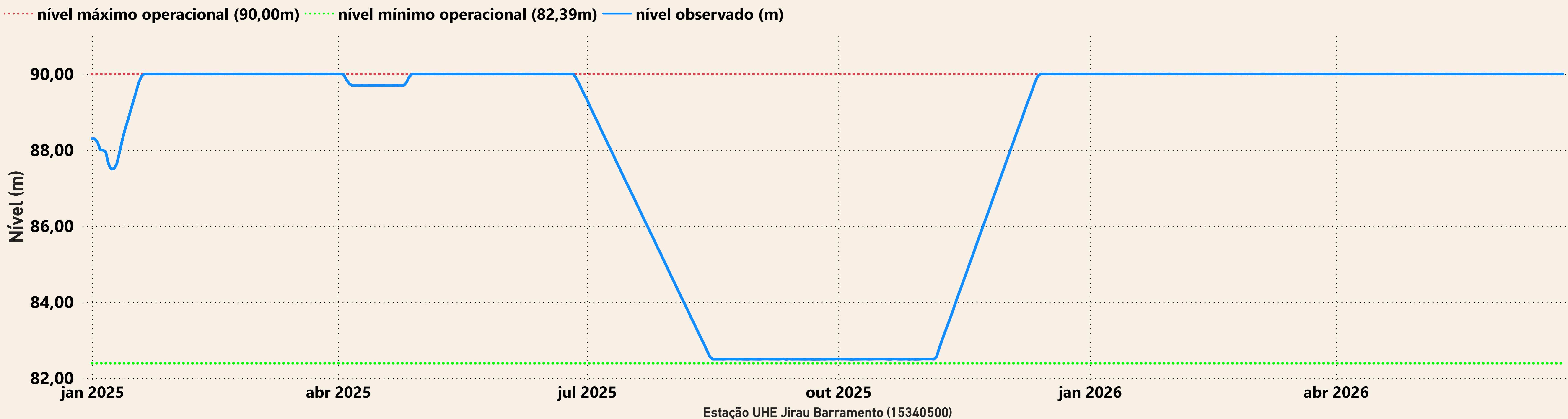

UHE Santo Antônio

