

## Data do Boletim

# 22/06/2026

Localização da bacia do Rio Madeira:



### Humaitá - 15630000

Data	Cota (m)	Vazao (m <sup>3</sup> /s)
18/06/2026	17,05	20.375
19/06/2026	17,00	20.234
20/06/2026	16,96	20.157
21/06/2026	16,90	20.010
22/06/2026	16,90	20.006

\* Média do dia 22/06 até às 13:30 h.

### UHE Jirau Jusante Rio Beni - 15318000

Data	Cota (m)	Vazao (m <sup>3</sup> /s)
18/06/2026	13,35	16.650
19/06/2026	13,32	16.521
20/06/2026	13,34	16.606
21/06/2026	13,44	17.061
22/06/2026	13,46	17.133

\* Média do dia 22/06 até às 14:15 h.

### UHE Jirau

Data	Vazão Afluyente (m <sup>3</sup> /s)	Vazão Defluente (m <sup>3</sup> /s)	Nível (m)
17/06/2026	17.551	17.513	90,01
18/06/2026	17.473	17.473	90,01
19/06/2026	17.366	17.404	90,00
20/06/2026	16.926	16.926	90,00
21/06/2026	17.301	17.301	90,00

### UHE Santo Antônio

Data	Vazão Afluyente (m <sup>3</sup> /s)	Vazão Defluente (m <sup>3</sup> /s)	Nível (m)
17/06/2026	17.353	17.320	71,29
18/06/2026	17.111	17.111	71,29
19/06/2026	17.173	17.206	71,28
20/06/2026	16.945	16.912	71,29
21/06/2026	16.978	16.945	71,30

### Porto Velho - 15400000

Data	Cota (m)	Vazao (m <sup>3</sup> /s)
18/06/2026	8,96	16.517
19/06/2026	8,97	16.534
20/06/2026	8,87	16.309
21/06/2026	8,86	16.273
22/06/2026	8,92	16.427

\* Média do dia 22/06 até às 14:15 h.

Rio Madeira



Porto Velho

Legenda:



Fonte de dados: ONS e [HidroWeb](#).  
\*Dados consistidos sujeitos a novas revisões.

## VAZÃO NATURAL - UHE JIRAU

Saiba mais sobre os termos técnicos da operação dos reservatórios no [Glossário do Sistema de Acompanhamento de Reservatórios - SAR da ANA](#)

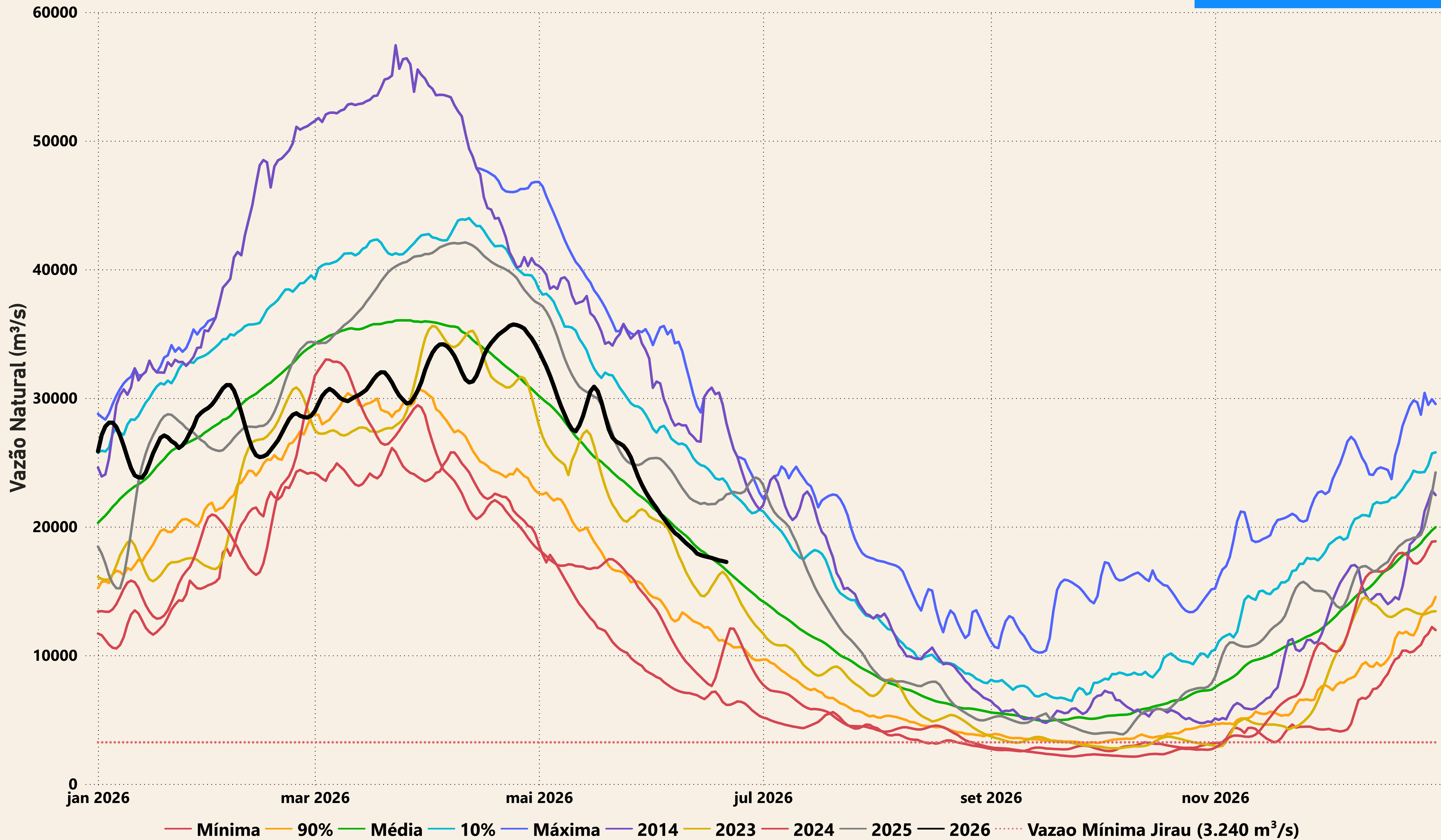

# Evolução do nível nas UHE's do Rio Madeira

## UHE Jirau

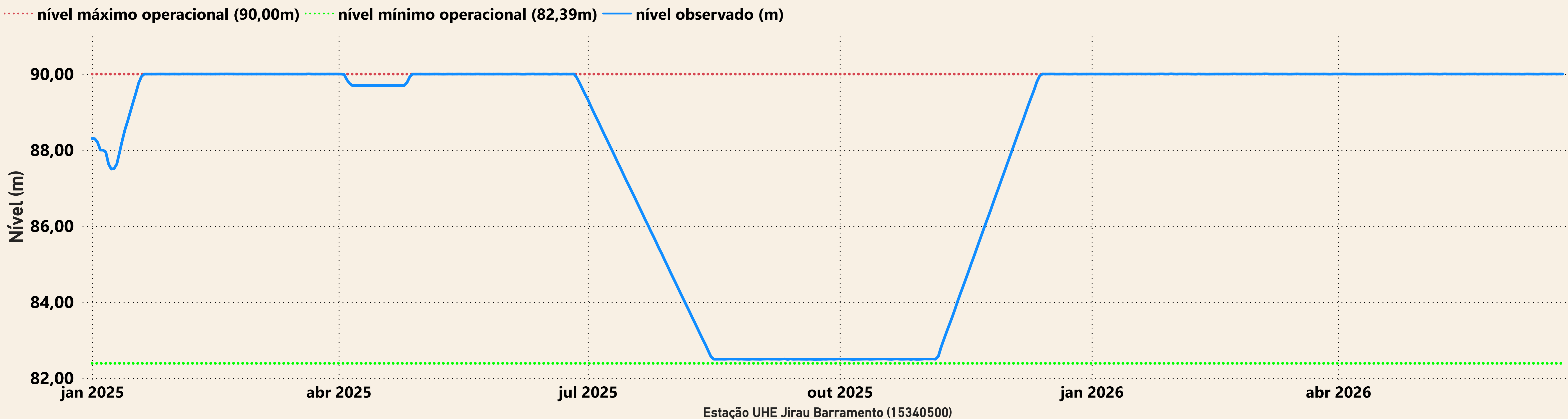

## UHE Santo Antônio

