

## Data do Boletim

# 19/06/2026

Localização da bacia do Rio Madeira:



### Humaitá - 15630000

| Data       | Cota (m) | Vazao (m <sup>3</sup> /s) |
|------------|----------|---------------------------|
| 15/06/2026 | 17,21    | 20.759                    |
| 16/06/2026 | 17,11    | 20.500                    |
| 17/06/2026 | 17,09    | 20.470                    |
| 18/06/2026 | 17,05    | 20.375                    |
| 19/06/2026 | 17,01    | 20.266                    |

\* Média do dia 19/06 até às 14:30 h.

### UHE Jirau Jusante Rio Beni - 15318000

| Data       | Cota (m) | Vazao (m <sup>3</sup> /s) |
|------------|----------|---------------------------|
| 15/06/2026 | 13,43    | 17.005                    |
| 16/06/2026 | 13,41    | 16.899                    |
| 17/06/2026 | 13,36    | 16.703                    |
| 18/06/2026 | 13,35    | 16.650                    |
| 19/06/2026 | 13,33    | 16.547                    |

\* Média do dia 19/06 até às 14:15 h.

### UHE Jirau

| Data       | Vazão Afluyente (m <sup>3</sup> /s) | Vazão Defluente (m <sup>3</sup> /s) | Nível (m) |
|------------|-------------------------------------|-------------------------------------|-----------|
| 14/06/2026 | 17.716                              | 17.716                              | 90,00     |
| 15/06/2026 | 17.390                              | 17.390                              | 90,00     |
| 16/06/2026 | 17.775                              | 17.775                              | 90,00     |
| 17/06/2026 | 17.551                              | 17.513                              | 90,01     |
| 18/06/2026 | 17.473                              | 17.473                              | 90,01     |

### UHE Santo Antônio

| Data       | Vazão Afluyente (m <sup>3</sup> /s) | Vazão Defluente (m <sup>3</sup> /s) | Nível (m) |
|------------|-------------------------------------|-------------------------------------|-----------|
| 14/06/2026 | 17.428                              | 17.395                              | 71,29     |
| 15/06/2026 | 17.118                              | 17.118                              | 71,29     |
| 16/06/2026 | 17.445                              | 17.478                              | 71,28     |
| 17/06/2026 | 17.353                              | 17.320                              | 71,29     |
| 18/06/2026 | 17.111                              | 17.111                              | 71,29     |

### Porto Velho - 15400000

| Data       | Cota (m) | Vazao (m <sup>3</sup> /s) |
|------------|----------|---------------------------|
| 15/06/2026 | 8,93     | 16.452                    |
| 16/06/2026 | 9,01     | 16.645                    |
| 17/06/2026 | 9,05     | 16.737                    |
| 18/06/2026 | 8,96     | 16.517                    |
| 19/06/2026 | 8,97     | 16.540                    |

\* Média do dia 19/06 até às 14:15 h.

Rio Madeira



Porto Velho

Legenda:



Usina Hidrelétrica



Estação fluviométrica

Fonte de dados: ONS e [HidroWeb](#).  
\*Dados consistidos sujeitos a novas revisões.

## VAZÃO NATURAL - UHE JIRAU

Saiba mais sobre os termos técnicos da operação dos reservatórios no [Glossário do Sistema de Acompanhamento de Reservatórios - SAR da ANA](#)

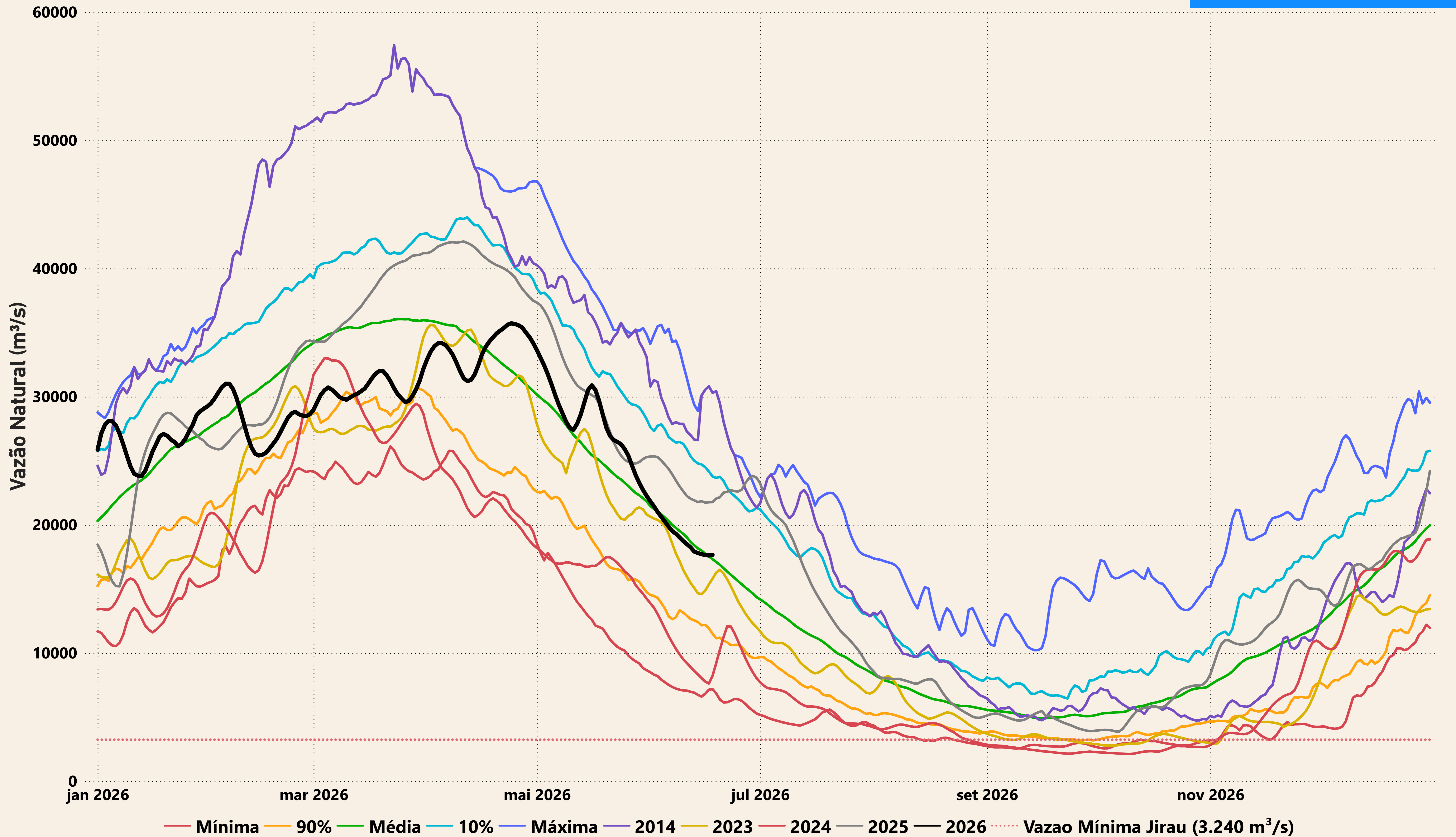

# Evolução do nível nas UHE's do Rio Madeira

## UHE Jirau

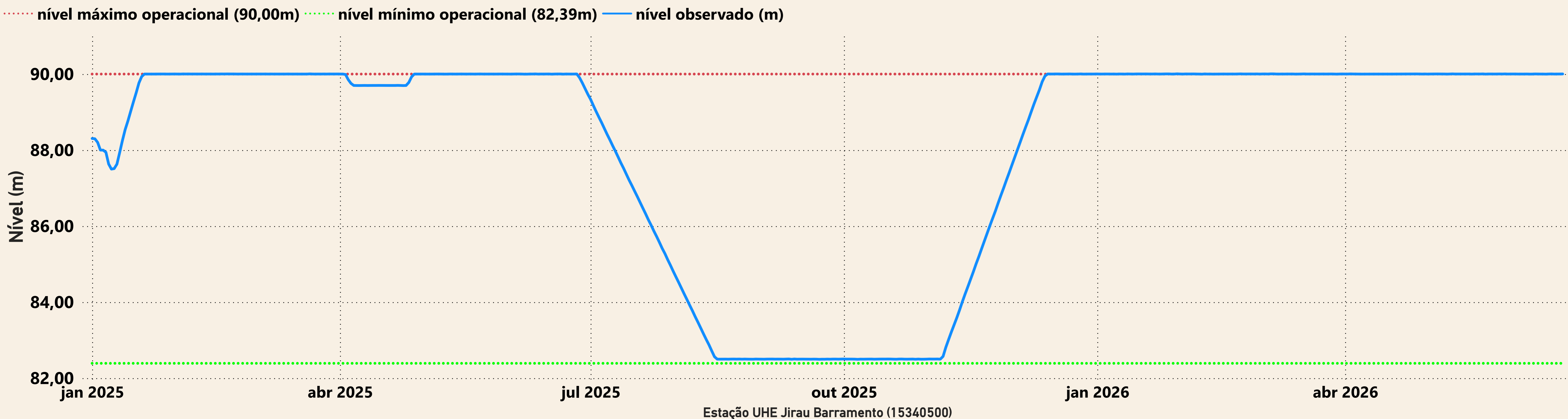

## UHE Santo Antônio

