

## Data do Boletim

# 17/06/2026

Localização da bacia do Rio Madeira:



### Humaitá - 15630000

Data	Cota (m)	Vazao (m <sup>3</sup> /s)
13/06/2026	17,49	21.434
14/06/2026	17,37	21.131
15/06/2026	17,21	20.759
16/06/2026	17,11	20.500
17/06/2026	17,11	20.519

\* Média do dia 17/06 até às 14:30 h.

### UHE Jirau Jusante Rio Beni - 15318000

Data	Cota (m)	Vazao (m <sup>3</sup> /s)
13/06/2026	13,40	16.868
14/06/2026	13,38	16.762
15/06/2026	13,43	17.005
16/06/2026	13,41	16.899
17/06/2026	13,37	16.715

\* Média do dia 17/06 até às 14:15 h.

### UHE Jirau

Data	Vazão Afluente (m <sup>3</sup> /s)	Vazão Defluente (m <sup>3</sup> /s)	Nível (m)
12/06/2026	18.002	18.002	90,00
13/06/2026	17.815	17.815	90,00
14/06/2026	17.716	17.716	90,00
15/06/2026	17.390	17.390	90,00
16/06/2026	17.775	17.775	90,00

### UHE Santo Antônio

Data	Vazão Afluente (m <sup>3</sup> /s)	Vazão Defluente (m <sup>3</sup> /s)	Nível (m)
12/06/2026	17.796	17.796	71,28
13/06/2026	17.614	17.614	71,28
14/06/2026	17.428	17.395	71,29
15/06/2026	17.118	17.118	71,29
16/06/2026	17.445	17.478	71,28

### Porto Velho - 15400000

Data	Cota (m)	Vazao (m <sup>3</sup> /s)
13/06/2026	9,18	17.049
14/06/2026	9,09	16.831
15/06/2026	8,93	16.452
16/06/2026	9,01	16.645
17/06/2026	9,11	16.885

\* Média do dia 17/06 até às 14:15 h.

Rio Madeira



Porto Velho

Legenda:



Fonte de dados: ONS e [HidroWeb](#).  
\*Dados consistidos sujeitos a novas revisões.

## VAZÃO NATURAL - UHE JIRAU

Saiba mais sobre os termos técnicos da operação dos reservatórios no [Glossário do Sistema de Acompanhamento de Reservatórios - SAR da ANA](#)

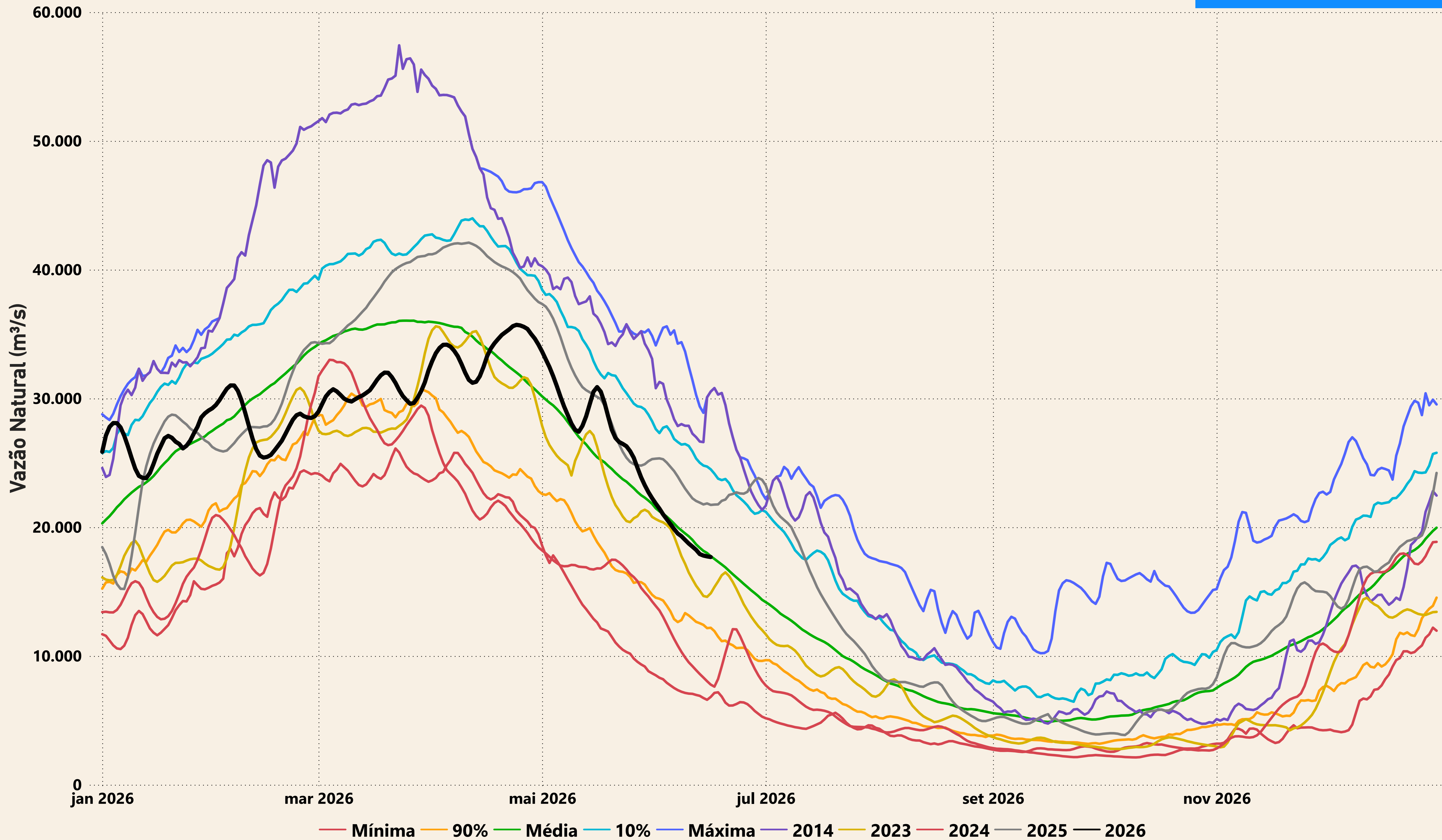

# Evolução do nível nas UHE's do Rio Madeira

## UHE Jirau

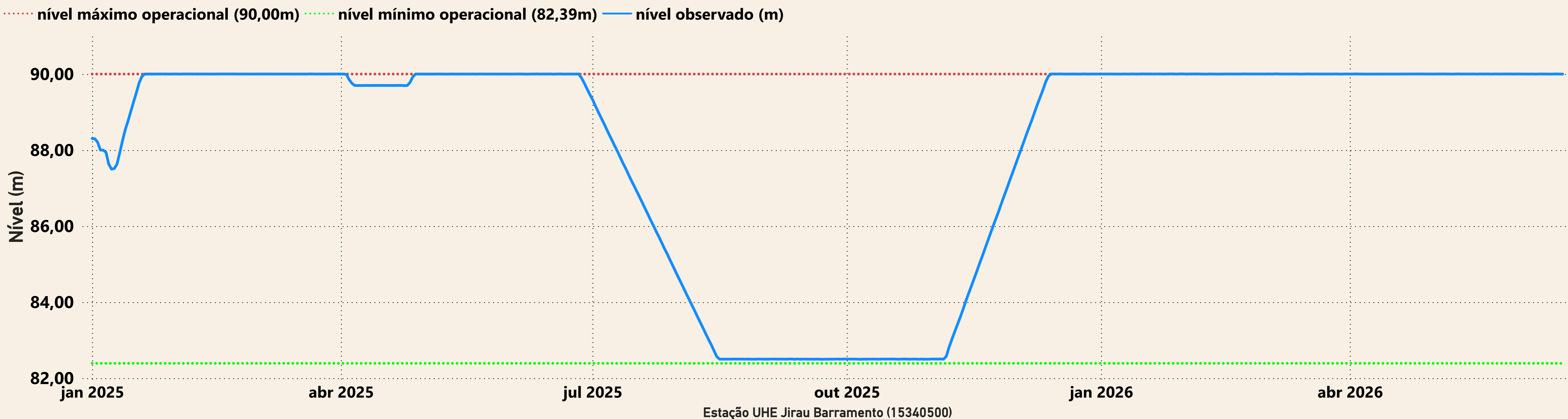

## UHE Santo Antônio

