

Data do Boletim

18/06/2026

Localização da bacia do Rio Madeira:



Humaitá - 15630000

Data	Cota (m)	Vazao (m ³ /s)
14/06/2026	17,37	21.131
15/06/2026	17,21	20.759
16/06/2026	17,11	20.500
17/06/2026	17,09	20.470
18/06/2026	17,10	20.480

* Média do dia 18/06 até às 14:30 h.

UHE Jirau Jusante Rio Beni - 15318000

Data	Cota (m)	Vazao (m ³ /s)
14/06/2026	13,38	16.762
15/06/2026	13,43	17.005
16/06/2026	13,41	16.899
17/06/2026	13,36	16.703
18/06/2026	13,36	16.673

* Média do dia 18/06 até às 14:15 h.

UHE Jirau

Data	Vazão Afluyente (m ³ /s)	Vazão Defluente (m ³ /s)	Nível (m)
13/06/2026	17.815	17.815	90,00
14/06/2026	17.716	17.716	90,00
15/06/2026	17.390	17.390	90,00
16/06/2026	17.775	17.775	90,00
17/06/2026	17.551	17.513	90,01

UHE Santo Antônio

Data	Vazão Afluyente (m ³ /s)	Vazão Defluente (m ³ /s)	Nível (m)
13/06/2026	17.614	17.614	71,28
14/06/2026	17.428	17.395	71,29
15/06/2026	17.118	17.118	71,29
16/06/2026	17.445	17.478	71,28
17/06/2026	17.353	17.320	71,29

Porto Velho - 15400000

Data	Cota (m)	Vazao (m ³ /s)
14/06/2026	9,09	16.831
15/06/2026	8,93	16.452
16/06/2026	9,01	16.645
17/06/2026	9,05	16.737
18/06/2026	8,98	16.555

* Média do dia 18/06 até às 14:15 h.

Rio Madeira



Porto Velho

Legenda:



Fonte de dados: ONS e [HidroWeb](#).
*Dados consistidos sujeitos a novas revisões.

VAZÃO NATURAL - UHE JIRAU

Saiba mais sobre os termos técnicos da operação dos reservatórios no [Glossário do Sistema de Acompanhamento de Reservatórios - SAR da ANA](#)

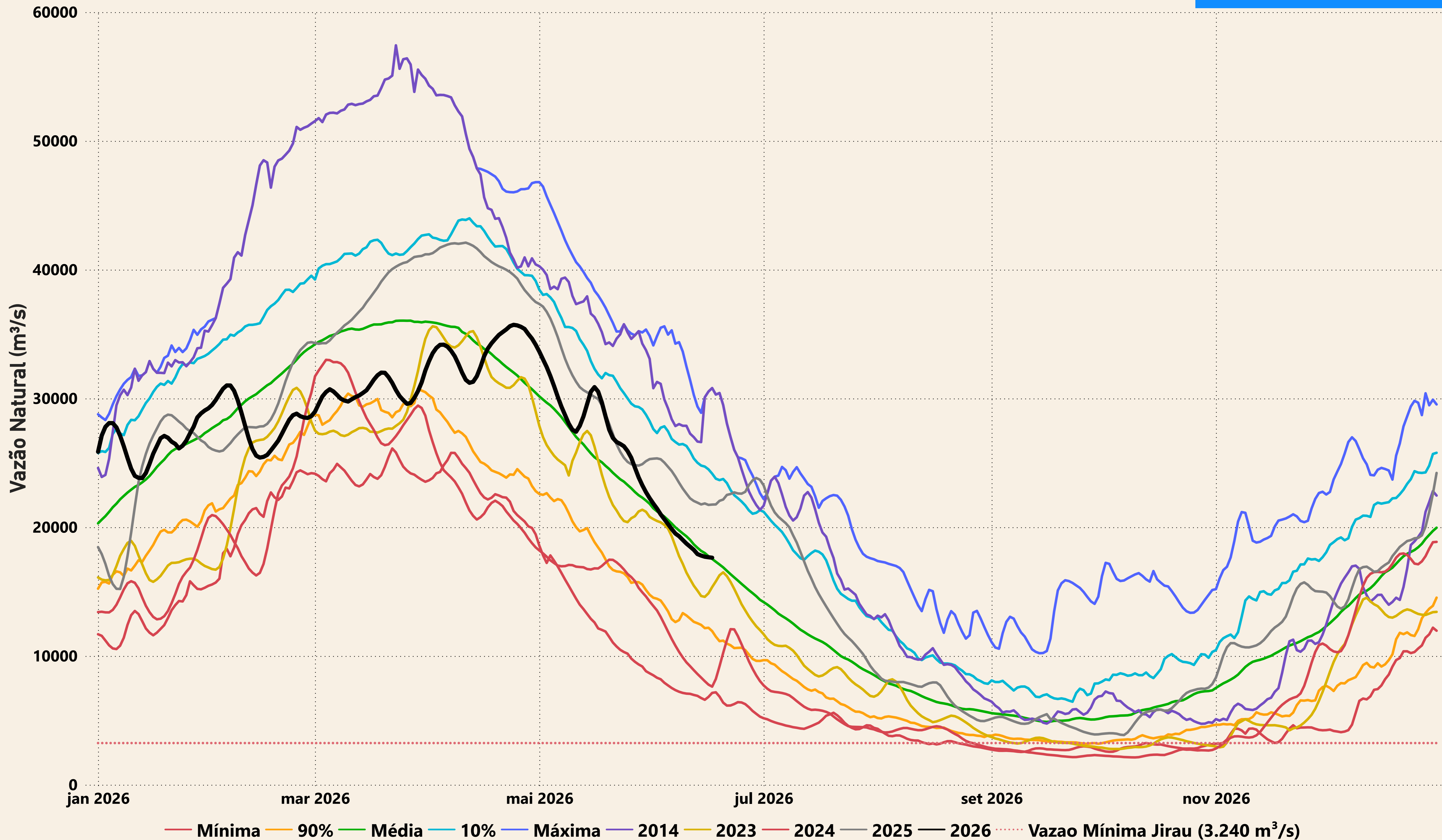

Evolução do nível nas UHE's do Rio Madeira

UHE Jirau

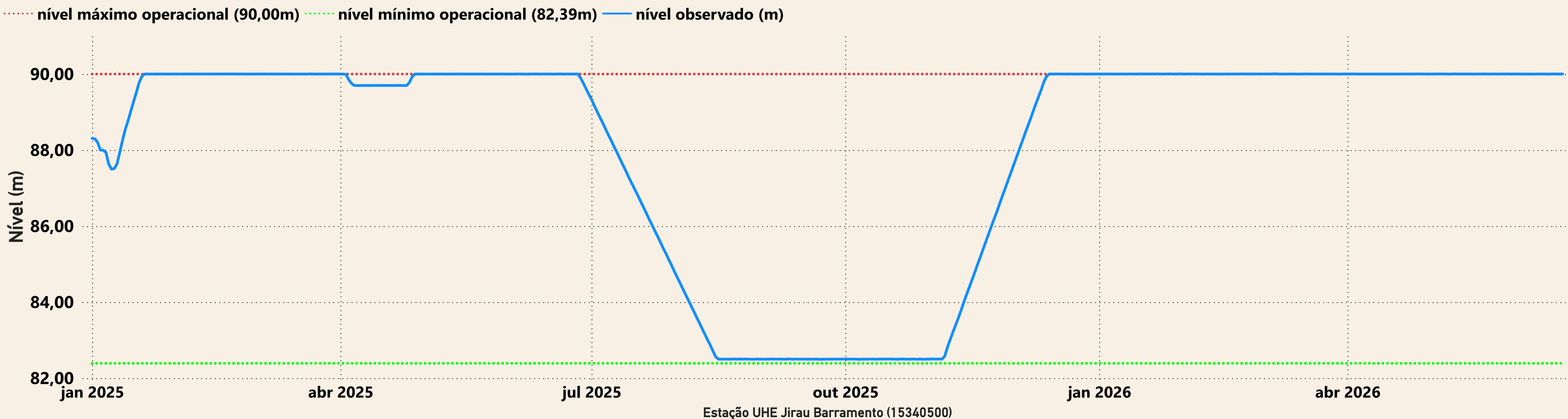

UHE Santo Antônio

