

Acompanhamento da Bacia do Rio Madeira

Data do Boletim

15/06/2026

Localização da bacia do Rio Madeira:



Humaitá - 15630000

Data	Cota (m)	Vazao (m ³ /s)
11/06/2026	17,67	21.885
12/06/2026	17,62	21.743
13/06/2026	17,49	21.434
14/06/2026	17,37	21.131
15/06/2026	17,24	20.823

* Média do dia 15/06 até às 14:30 h.

UHE Jirau Jusante Rio Beni - 15318000

Data	Cota (m)	Vazao (m ³ /s)
11/06/2026	13,55	17.557
12/06/2026	13,47	17.194
13/06/2026	13,40	16.868
14/06/2026	13,38	16.762
15/06/2026	13,42	16.985

* Média do dia 15/06 até às 14:15 h.

UHE Jirau

Data	Vazão Afluyente (m ³ /s)	Vazão Defluente (m ³ /s)	Nível (m)
10/06/2026	19.047	19.047	90,00
11/06/2026	18.351	18.351	90,00
12/06/2026	18.002	18.002	90,00
13/06/2026	17.815	17.815	90,00
14/06/2026	17.716	17.716	90,00

UHE Santo Antônio

Data	Vazão Afluyente (m ³ /s)	Vazão Defluente (m ³ /s)	Nível (m)
10/06/2026	18.610	18.677	71,28
11/06/2026	17.936	17.936	71,28
12/06/2026	17.796	17.796	71,28
13/06/2026	17.614	17.614	71,28
14/06/2026	17.428	17.395	71,29

Porto Velho - 15400000

Data	Cota (m)	Vazao (m ³ /s)
11/06/2026	9,43	17.667
12/06/2026	9,32	17.409
13/06/2026	9,18	17.049
14/06/2026	9,09	16.831
15/06/2026	8,92	16.419

* Média do dia 15/06 até às 14:15 h.

Rio Madeira



Porto Velho

Legenda:



Fonte de dados: ONS e [HidroWeb](#).
*Dados consistidos sujeitos a novas revisões.

VAZÃO NATURAL - UHE JIRAU

Saiba mais sobre os termos técnicos da operação dos reservatórios no [Glossário do Sistema de Acompanhamento de Reservatórios - SAR da ANA](#)

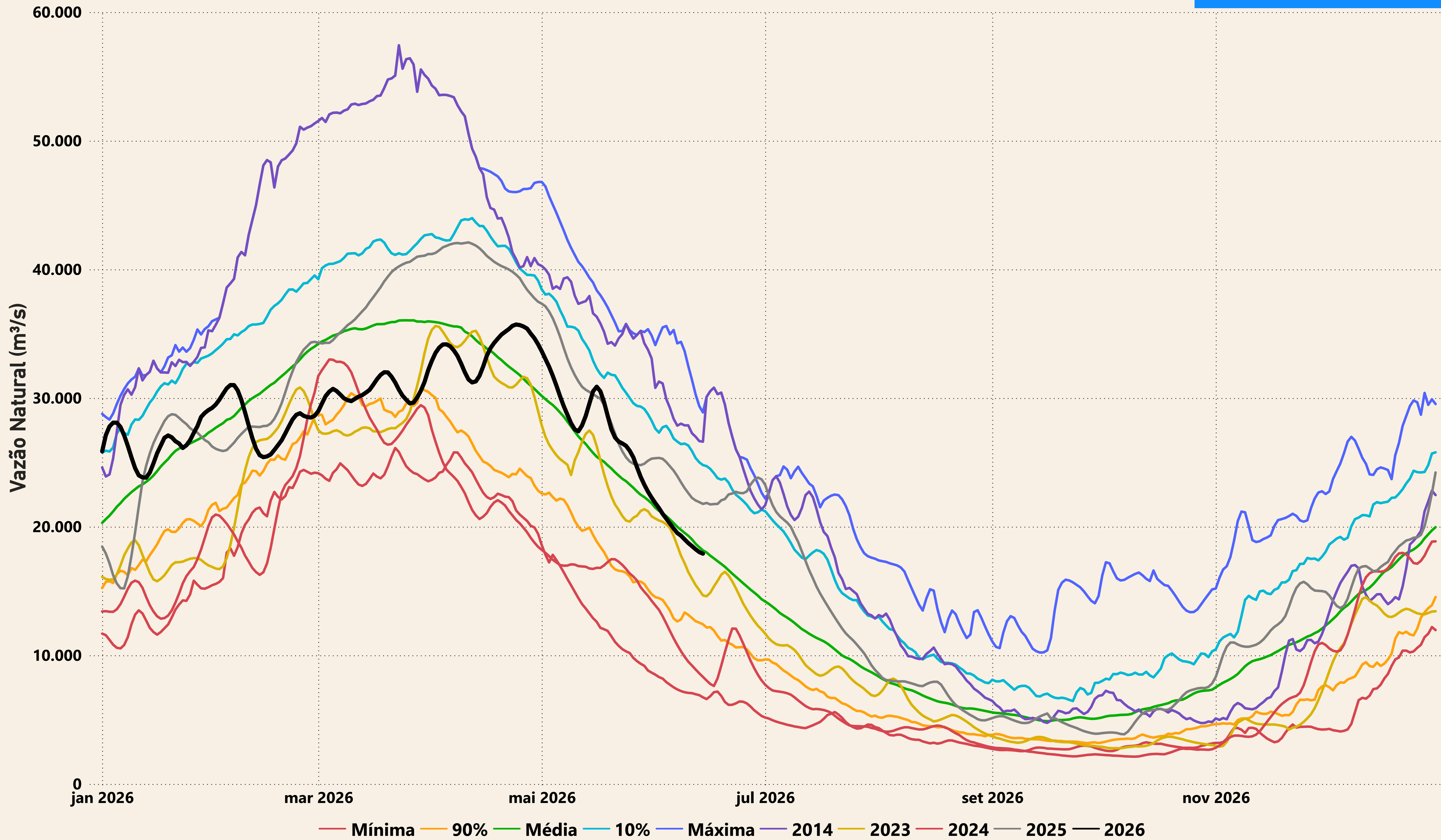

Evolução do nível nas UHE's do Rio Madeira

UHE Jirau

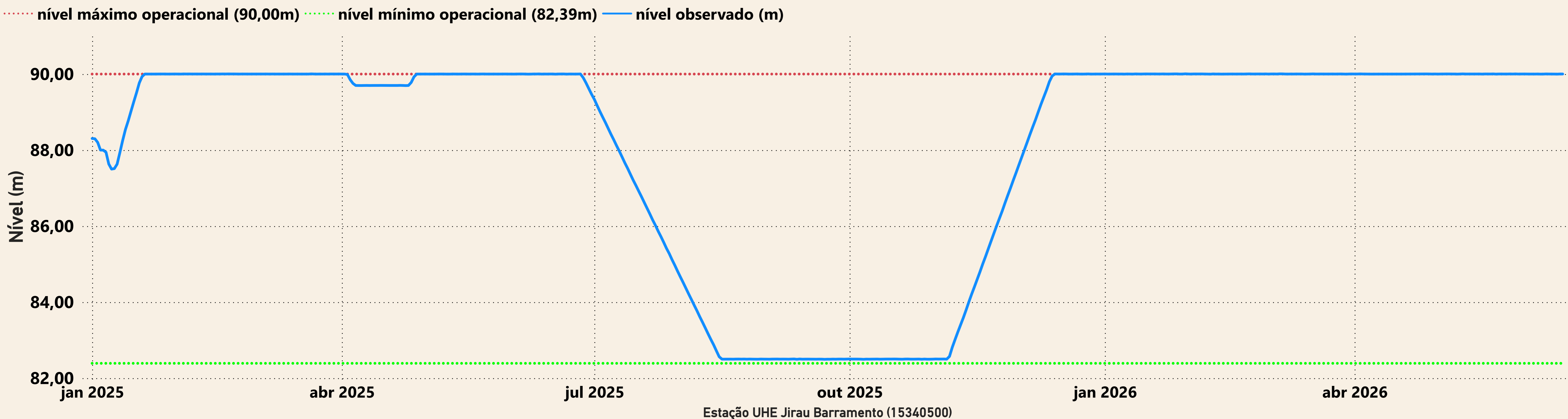

UHE Santo Antônio

